

**ORGANISME AUTÒNOM
INSTITUT DEL TEATRE**

INFORME D'AUDITORIA DE L'EXERCICI
TANCAT EL 31.12.2022

Pla Anual de Control Financer 2023

Àrea de Recursos Humans, Hisenda i Serveis Interns
Intervenció General
Servei de Control Financer

Document signat electrònicament. Firmes vàlides. És còpia autèntica de l'original electrònic.

Codi Segur de Verificació (CSV): 6b8daf33f0642d800e8f Adreça de validació: <https://seuelectronica.diba.cat>

INFORME D'AUDITORIA DE COMPTES ANUALS EMÈS PER LA INTERVENCIÓ GENERAL DE LA DIPUTACIÓ DE BARCELONA

Al Consell General de l'Organisme Autònom Institut del Teatre i a la Presidència de la Diputació de Barcelona.

Opinió amb excepcions

La Intervenció General de la Diputació de Barcelona (endavant, la Diputació), a través del seu Servei de Control Financer, amb la col·laboració de la firma d'auditoria UTE formada per les empreses BM Neira Auditores, SLP, Moore Ibérica de Auditoria, SLP i Morison ACPM Auditores, SLP (en virtut de l'Acord marc d'empreses auditores per a la realització de treballs de control financer per tal de col·laborar i donar suport a l'òrgan interventor, expedient 2021/0005845), en compliment de l'establert en el text refós de la Llei Reguladora de les Hisendes Locals¹ relatiu a l'exercici del control intern, en el Reial decret 424/2017², i en el Pla anual de control financer a efectuar durant el 2023 respecte de l'exercici pressupostari 2022, ha auditat els comptes anuals de l'Organisme Autònom Institut del Teatre (en endavant, l'Entitat) que comprenen el balanç a 31 de desembre de 2022, el compte del resultat econòmic patrimonial, l'estat de canvis en el patrimoni net, l'estat de fluxos d'efectiu, l'estat de liquidació del pressupost i la memòria corresponents a l'exercici anual finalitzat en l'esmentada data.

Segons la nostra opinió, excepte pels efectes i possibles efectes dels fets descrits en la secció *Fonament de l'opinió amb excepcions* del nostre informe, els comptes anuals adjunts expressen, en tots els aspectes significatius, la imatge fidel del patrimoni i de la situació financera de l'Entitat a 31 de desembre de 2022, així com dels resultats, dels fluxos d'efectiu i de l'estat de liquidació del pressupost corresponents a l'exercici anual finalitzat en l'esmentada data, de conformitat amb el marc normatiu d'informació financera que resulta d'aplicació i, en particular, amb els principis i criteris comptables i pressupostaris en ell continguts.

Fonament de l'opinió amb excepcions

1. Presentació dels Comptes anuals

L'Institut del Teatre ha preparat els seus estats i comptes anuals de l'exercici 2022, en termes generals, adaptats a allò disposat per l'Ordre HAP/1781/2013, de 20 de setembre, per la que s'aprova la Instrucció del model normal de comptabilitat. No obstant això, durant el decurs de la revisió efectuada s'ha posat de manifest les següents incidències:

- En l'estat de fluxos d'efectiu, en l'apartat de "Fluxos d'efectiu de les Activitats de Gestió" està informant en concepte d' "Altres cobraments" un import de 3.693.582,70 euros, i en concepte d' "Altres pagaments" un import de 3.679.626,21 euros els quals corresponen en la seva major part a operacions no pressupostàries d'ingressos i despeses, de càrrec i abonament, si bé no es corresponen en la seva totalitat a moviments de tresoreria. Les normes d'elaboració de comptes anuals de l'ordre HAP/1781/2013 de 20 de setembre estableix que aquest estat ha d'informar sobre l'origen i destí dels moviments en

¹ R.D.Leg. 2/2004, de 5 de març, que aprova el text refós de la Llei Reguladora de les Hisendes Locals.

² Reial decret 424/2017, de 28 d'abril, que regula el règim jurídic del control intern en les entitats del Sector Públic Local.

els partides monetàries d'actiu, indicant que no ha de recollir els moviments interns de tresoreria.

- El contingut de la memòria s'ajusta, en termes generals, a allò disposat per l'Ordre HAP/1781/2013, de 20 de setembre, per la que s'aprova la Instrucció del model normal de comptabilitat. No obstant això, durant el decurs de la revisió efectuada s'han posat de manifest les incidències que detallem a continuació:
 - S'observa que alguns dels apartats de la Memòria no tenen ni l'estructura ni el contingut fixats per la normativa vigent mencionada:
 - a. Les notes 25 “Indicadors financers patrimonials i pressupostaris” i 26 “Informació sobre el cost de les activitats” no presenten tota la informació requerida, ni ho fan en el format establert a l'Ordre HAP/1781/2013, de 20 de setembre.
 - b. Respecte la nota 27 de la Memòria, relativa als Indicadors de gestió, es presenta com a “apartat sense contingut”. Aquesta nota pretén informar sobre aspectes de l'organització, especialment, l'avaluació de l'eficàcia, l'eficiència i l'economia en la prestació, al menys, dels serveis o les activitats finançats amb taxes o preus públics. Si bé no es fa cap referència al respecte de la manca de contingut, es dedueix que la informació d'aquesta nota s'ha inclòs en la nota 26, “Informació sobre el cost de les activitats”, juntament amb les activitats corresponents, opció prevista per la pròpia normativa.
 - c. Les notes 5 de la memòria sobre immobilitzat material i 8 sobre immobilitzat intangible no inclouen la informació relativa als elements d'immobilitzat totalment amortitzats.
 - d. La nota 11 sobre “ Passius Financers” no detalla els saldos de l'apartat CII del passiu del balanç per import de 47.368,11 euros en 2022 i 70.625,24 euros en 2021. Aquests imports es corresponen amb altres deutes i partides pendents d'aplicació pressupostària que sí que haurien d'estar detallats en aquest punt conforme a l'Ordre HAP/1781/2013, de 20 de setembre.
- El saldo de caixa de l'institut a 31 de desembre de 2022 que figura a l'arqueig de caixa annexat als comptes anuals de l'exercici 2022 és de zero euros. A través de les partides de conciliació bancària hem conegut que existeixen fons líquids de caixa a les oficines de Barcelona de l'Institut que no es troben desglossats als Comptes.

2. Imputació de la Seguretat Social (Quota empresa) mes de desembre

Al igual que a l'exercici anterior, l'entitat considera com obligacions reconegudes al pressupost de despeses les quotes efectivament liquidades de seguretat social. El pressupost de l'exercici incorpora com obligacions reconegudes les quotes liquidades del període desembre 2021 a novembre 2022. Aquest criteri s'ha mantingut homogeni en la comptabilitat financera.

Respecte a l'exercici 2021, considerem que la comptabilitat financera hauria de recollir els imports meritats corresponents al mes de desembre de l'exercici en curs, incrementat el passiu circulat i la despesa en seguretat social en 285.788,44 euros. Addicionalment, s'hauria de registrar directament contra patrimoni, com resultats d'exercicis anteriors, la quota de desembre de l'exercici anterior, de 292.660,70 euros.

Respecte a l'exercici 2022, considerem que la comptabilitat financera hauria d'haver recollit els imports meritats corresponents al mes de desembre de l'exercici en curs, incrementant el passiu circulat i la despesa en seguretat social en 297.559,57 euros. Addicionalment, s'hauria d'haver registrat directament contra patrimoni, com a resultats d'exercicis anteriors, la quota de desembre de l'exercici anterior de 285.788,44 euros

3. Aportacions de la Generalitat de Catalunya a través de la Diputació per cofinançar els cursos d'ensenyança obligatòria (ESO i Batxillerat)

L'Institut imparteix cursos de ESO i de Batxillerat, en base a l'article 199 de la Llei 12/2009, del 10 de juliol.

Aproximadament durant el mes de novembre posterior a la finalització del curs acadèmic, es presenta a la Generalitat de Catalunya el detall justificatiu de les despeses incorregudes en el període. Aquesta, una vegada verificada la justificació presentada, realitza l'abonament a través de la Diputació.

L'entitat no reconeix el dret pressupostari fins al moment de tenir coneixement del reconeixement de l'obligació per part de la Generalitat o del cobrament efectiu de les aportacions. A nivell financer, aplica el mateix criteri, registrant-se l'ingrés en el compte de resultats una vegada s'ha imputat el dret en el pressupost d'ingressos.

Aquesta pràctica comporta que no hi hagi correlació en la comptabilitat financera entre la despesa produïda i el finançament rebut.

En data 1 de febrer de 2021 l'Institut va rebre una transferència per import de 499.515,63 euros del curs acadèmic 2019/2020, els quals van ser imputats en el pressupost i compte de resultats de l'exercici 2021.

En data 24 de febrer de 2022, l'Institut va rebre una transferència per import de 492.047,35 euros del curs acadèmic 2020/2021, els quals van ser imputats en el pressupost i compte de resultats de l'exercici 2022.

En data 3 de març de 2023 l'Institut ha rebut una transferència per import de 507.721,78 euros del curs acadèmic 2021/22, la qual ha estat imputada en el pressupost i compte de resultats de l'exercici 2023.

Entenem que la comptabilitat financera hauria d'incorporar la previsió d'ingressos per les aportacions pendents de rebre de la Generalitat en base a les despeses incorregudes i l'experiència d'exercicis anterior sobre l'acceptació de les despeses incorregudes en la justificació presentada.

En conseqüència, d'haver-se aplicat el criteri de meritació de la despesa, el resultat financer de l'exercici 2022 es troba infravalorat en 15.674,43 euros, i per tant, de forma agregada, l'efecte sobre els estats financers és el següent:



Resultat comptable	15.674,43
Patrimoni net (sense considerar l'efecte en el resultat)	492.047,35
Actiu corrent	507.721,78

En relació a l'exercici 2021, En data 1 de febrer de 2021 l'Institut ha rebre una transferència per import de 499.515,63 euros del curs acadèmic 2019/2020, els quals van ser imputats en el pressupost i compte de resultats de l'exercici 2021.

En data 24 de febrer de 2022 l'Institut ha rebut una transferència per import de 492.047,35 euros del curs acadèmic 2020/2021, els quals han estat imputats en el pressupost i compte de resultats de l'exercici 2022.

En conseqüència, d'aplicar-se el criteri de meritació de la despesa, el resultat financer de l'exercici 2021 es trobava sobrevalorat en 7.468,28 euros, impactant en els estats financers segons s'indica:

Resultat comptable	-7.468,28
Patrimoni net (sense considerar l'efecte en el resultat)	499.515,63
Actiu corrent	492.047,35

4. Seu de Vic "Seminari Vell"

La memòria del compte general de l'exercici 2016 incorporava la següent explicació referent a la situació de la Seu de Vic:

"A l'exercici 2016 s'ha realitzat la regularització a l'inventari de l'Institut del Teatre del centre de l'Institut del Teatre Vic. La Diputació de Barcelona té cedit per part de l'Ajuntament de Vic una part de la propietat de l'edifici situat al carrer Sant Miquel dels Sants número 20, segons acord de 28 de novembre de 1997. Aquest immoble està adscrit a favor de l'Institut del Teatre. Manca, però, el document de cessió i el registre de la propietat de la diputació en el registre corresponent de l'Ajuntament de Vic".

"D'acord amb l'Oficina de Patrimoni i Gestió Immobiliària de la Diputació de Barcelona, s'ha iniciat la reactivació de l'expedient d'inscripció registral de la segregació de la part de l'edifici anomenat Seminari Vell. Provisionalment, i en tant no es resol la situació registral, s'ha donat d'alta com a bé adscrit per part de la Diputació de Barcelona a l'Institut del Teatre amb import de 0,00 €"

Els comptes anuals de l'exercici 2022 incorporen un apartat anomenat "Especial referència a la valoració de les seus de l'Institut del Teatre" on detalla l'origen i el valor comptable de la seu del centre de Vic i on es fa constar que la seu està valorada a zero euros als comptes de l'entitat mentre no es resolgui la situació pendent davant el registre de la propietat d'aquesta seu.

D'acord amb la norma de registre i valoració 19^a "Adscripcions i altres cessions gratuïtes d'ús de béns i drets", hauran de registrar-se a valor raonable. Tanmateix, en absència d'aquest valor, es pot fer la valoració dels béns immobles d'acord amb l'assignació feta a efectes tributaris de les transmissions patrimonials.

Aquesta excepció s'incloué en l'informe sobre els comptes anuals de l'exercici 2021.

5. Subvencions de capital

- Fins a l'entrada en vigor de l'Ordre HAP/1781/2013, les transferències de capital s'imputaven directament contra resultats de l'exercici. Aquesta sistemàtica comptable comporta el registre de la subvenció de capital anteriors al exercici 2015 fossin considerades com a un ingrés de l'any en la seva totalitat, mentre que la despesa que s'origina en els actius finançats per aquesta subvenció, amortitzacions, es presentarà en exercicis futurs fins al final de la vida útil dels bens finançats. Per tant, per les inversions anteriors a l'exercici 2015, no s'està produint una correlació entre ingressos i despeses (subvenció de capital i amortització de l'actiu subvencionat), contrari a l'establert a l'Ordre HAP/1781/2013. Al no disposar de la informació referent al actiu amb valor net comptable a l'exercici 2022 finançats amb finançament específic, no podem avaluar el seu impacte sobre els estats financers. Aquesta excepció s'incloué en l'informe sobre els comptes anuals de l'exercici 2021.

- Està recollida com previsió pressupostària una subvenció de capital de 120.000 euros procedent de la Diputació de Barcelona per dur a terme determinades inversions. No obstant, aquesta subvenció no ha estat reconeguda dins la comptabilitat financera de l'exercici 2022, malgrat ser ferma i haver estat concedida en aquest exercici, encara que el seu cobrament no hagi estat rebut a 31 de desembre de 2022.

Les inversions finançades amb aquesta partida del pressupost ascendeixen a 120.775,83 euros, les quals han estat executades íntegrament a l'exercici 2022, tal i com consta al document de justificació emès per l'Institut amb data 1 de març de 2023.

Per tant, considerem que existeix defecte en l'actiu del balanç de Drets per subvencions de capital pendents de cobrament al tancament de l'exercici i, en conseqüència, el patrimoni net en la partida de subvencions està infravalorat en 120.000 euros. Entenem, per tant, que s'hauria d'haver imputat a ingressos provinents de subvencions al compte de resultats la part corresponent a la dotació d'amortització practicada a l'exercici d'aquests elements.

6. Ajustos per periodificació, ingressos anticipats.

L'Institut calcula a final de cada exercici la periodificació de les matricules reglades i no reglades en base als mesos que es consideren claus per a la recepció de matricules (juliol i setembre) i al percentatge d'alumnes que fraccionen o no el seu pagament. El pagament fraccionat suposa que els alumnes paguen el 60% del curs entre el juliol i el setembre i el 40% restant entre el gener al març del l'any següent.

D'aquesta manera l'Institut, en base a un estudi fet aquests darrers anys sobre el ritme de pagament dels alumnes, determina que el percentatge d'alumnes que no fraccionen la seva matrícula es d'un 45% mentre que el percentatge que sí fracciona el pagament es d'un 55%.

No hem pogut obtenir el suport documental d'aquest estudi que determina la base del càlcul per a periodificar els ingressos de matricules de l'exercici que s'han de periodificar per a l'exercici següent. Per aquest motiu no hem pogut validar el percentatge establert per l'Institut que serveix de base per al càlcul de la periodificació.

L'import dels ajustos per periodificació per les matricules cobrades en 2022 que s'han d'imputar a ingressos a l'exercici 2023 conforme al criteri de l'Institut és de 221.159,98 euros. Conforme a la revisió realitzada d'aquests càlculs, els ajustos per periodificació a dotar haurien de ser 269.573,11 euros. Com a conseqüència, considerem que el resultat de l'exercici es troba sobrevalorat en 48.413,13 euros, excés d'ingressos per prestació de serveis, i el passiu corrent es troba infravalorat, a la partida d'ajustos per periodificació pels ingressos anticipats per aquest mateix import.

L'import dels ajustos per periodificació per les matricules cobrades en 2021 que s'havien d'imputar a ingressos a l'exercici 2022 conforme al criteri de l'Institut era de 232.717,36 euros. Conforme a la revisió realitzada d'aquests càlculs, els ajustos per periodificació a dotar haurien d'haver estat de 283.660,71 euros. Com a conseqüència, considerem que el resultat de l'exercici 2021 es trobava sobrevalorat en 50.493,15 euros, excés d'ingressos per prestació de serveis, i el passiu corrent es trobava infravalorat a la partida d'ajustos per periodificació pels ingressos anticipats per aquest mateix import.

Adicionalment, dins l'exercici 2022, per error, no s'ha imputat a ingressos de l'exercici els ajustaments per periodificació registrats a l'exercici 2021 (ingressos de l'exercici 2022) per import de 232.717,36 euros, tal i com explica la pròpia entitat a la nota 4.12.a) de la memòria dels comptes anuals. Per aquest motiu, els ajustaments per periodificació del passiu corrent del balanç es troben sobrevalorats en 232.717,36 € euros i els ingressos corresponents a taxes per prestació de serveis del compte de resultats es troben infravalorats pel mateix import.

Hem dut a terme la nostra auditoria, basada en el treball realitzat per la firma d'auditoria UTE formada per les empreses BM Neira Auditores, SLP, Moore Ibérica de Auditoria, SLP i Morison ACPM Auditores, SLP, de conformitat amb la normativa reguladora de l'activitat d'auditoria de comptes vigent. Les nostres responsabilitats d'acord amb aquestes normes es descriuen més endavant en la secció *Responsabilitats de l'auditor* en relació amb l'auditoria dels comptes anuals del nostre informe.

Som independents de l'Entitat de conformitat amb els requeriments d'ètica i protecció de la independència que són aplicables a la nostra auditoria dels comptes anuals per al Sector Públic a l'Estat, segons exigeix la normativa.

Considerem que l'evidència d'auditoria que hem obtingut proporciona una base suficient i adequada per a la nostra opinió amb excepcions.

Qüestions clau d'auditoria

Les qüestions clau de l'auditoria són aquelles qüestions que, segons el nostre judici professional, han estat de major rellevància en la nostra auditoria dels comptes anuals del període actual. Aquestes qüestions han estat tractades en el context de la nostra auditoria dels comptes anuals en el seu conjunt, i en la formació de la nostra opinió sobre aquestes, i no expressem una opinió per separat sobre aquestes qüestions.

A banda de les qüestions descrites en la secció *Fonament de l'opinió amb excepcions*, hem considerat que no existeixen altres riscos significatius que hagin de ser comunicats en l'informe.

Responsabilitat de la Gerència en relació als comptes anuals

La Gerència del Consorci és responsable de la formulació dels comptes anuals adjunts, de manera que expressin la imatge fidel del patrimoni i de la situació financera, així com dels resultats, dels fluxos d'efectiu i de l'estat de liquidació del pressupost, de conformitat amb el marc normatiu d'informació financera aplicable, i del control intern que consideri necessari per a permetre la preparació de comptes anuals lliures d'incorrecció material, deguda a frau o error.

En la preparació dels comptes anuals, la Gerència és responsable de la valoració de la capacitat de l'Entitat per a continuar com a empresa en funcionament, revelant, segons correspongui, les qüestions relacionades amb l'empresa en funcionament i utilitzant el principi comptable de gestió continuada excepte si existeix la intenció o l'obligació legal de liquidar l'Entitat o de cessar les seves operacions o bé no existeixi una altra alternativa realista.

Responsabilitat de l'auditor en relació als comptes anuals

Els nostres objectius són obtenir una seguretat raonable que els comptes anuals en el seu conjunt estan lliures d'incorrecció material, deguda a frau o error, i emetre un informe d'auditoria que contingui la nostra opinió, basada en el treball realitzat per la firma d'auditoria UTE formada per les empreses BM Neira Auditores, SLP, Moore Ibérica de Auditoria, SLP i Morison ACPM Auditores, SLP. Seguretat raonable és un grau alt de seguretat, però no garanteix que una auditoria realitzada de conformitat amb la normativa reguladora de l'activitat d'auditoria de comptes per al sector públic vigent sempre detecti una incorrecció material quan existeix. Les incorreccions poden deure's a frau o error i es consideren materials si, individualment o de forma agregada, pot preveure's raonablement que influeixin en les decisions econòmiques que els usuaris prenen basant-se en els comptes anuals.

Com a part d'una auditoria conforme amb aquesta normativa reguladora, apliquem el nostre judici professional i mantenim una actitud d'escepticisme professional durant tota la seva execució. També:

- Identifiquem i valorem els riscos d'incorrecció material en els comptes anuals, deguda a frau o error, dissenyem i apliquem procediments d'auditoria per a respondre a aquests riscos i obtenim evidència d'auditoria suficient i adequada per a proporcionar una base per a la nostra opinió. El risc de no detectar una incorrecció material deguda a frau és més elevat que en el cas d'una incorrecció material deguda a error, ja que el frau pot implicar col·lusió, falsificació, omissions deliberades, manifestacions intencionadament errònies, o l'elusió del control intern.
- Obtenim coneixement del control intern rellevant per a l'auditoria amb la finalitat de dissenyar procediments d'auditoria que siguin adequats en funció de les circumstàncies, i no amb la finalitat d'expressar una opinió sobre l'eficàcia del control intern de l'entitat.
- Avaluem si les polítiques comptables aplicades són adequades i la raonabilitat de les estimacions comptables i la corresponent informació revelada per l'òrgan de gestió.
- Concloem sobre si és adequada la utilització, per l'òrgan de gestió (denominació segons el règim jurídic aplicable) del principi comptable de gestió continuada i, basant-nos en l'evidència d'auditoria obtinguda, concloem sobre si existeix o no una incertesa material relacionada amb fets o amb condicions que poden generar dubtes significatius sobre la capacitat de l'entitat per a continuar com a empresa en funcionament. Si concloem que existeix una incertesa material, es

requereix que cridem l'atenció en el nostre informe d'auditoria sobre la corresponent informació revelada en els comptes anuals o, si aquestes revelacions no són adequades, que expressem una opinió modificada. Les nostres conclusions es basen en l'evidència d'auditoria obtinguda fins a la data del nostre informe d'auditoria. No obstant això, els fets o condicions futurs poden ser la causa que l'entitat deixi de continuar la seva activitat (de ser una empresa en funcionament).

- Avaluem la presentació global, l'estructura i el contingut dels comptes anuals, inclosa la informació revelada, i si els comptes anuals representen les transaccions i fets subjacents d'una manera que aconseguen expressar la imatge fidel.

Ens comuniquem amb la Gerència en relació amb, entre altres qüestions, l'abast i el moment de realització de l'auditoria planificats i les troballes significatives de l'auditoria, així com qualsevol deficiència significativa del control intern que identifiquem en el transcurs de l'auditoria.

Entre les qüestions que han estat objecte de comunicació a l'òrgan de govern de l'entitat, determinem les que han estat de la major rellevància en l'auditoria dels comptes anuals del període actual i que són, en conseqüència, les qüestions clau de l'auditoria.

Tràmit d'al·legacions

D'acord amb l'establert a l'article 48 de les Instruccions de control intern de la Diputació de Barcelona es dona trasllat de l'informe provisional a la Gerència de l'Entitat, per tal que es presentin les al·legacions o puntualitzacions que es considerin adients. El termini per a la presentació d'aquestes és de 15 dies hàbils, d'acord amb la Resolució de 6 de juny de 2022, de la Intervenció General de l'Administració de l'Estat, per la qual es modifica la de 30 de juliol de 2015, per la qual es dicten instruccions per a l'exercici de l'auditoria pública.

1. Al·legacions rebudes

No s'han rebut al·legacions en relació als aspectes inclosos en l'apartat "*Fonament de l'opinió amb excepcions*"

2. Tractament de les al·legacions

No procedeix

20 de juliol de 2023 (*)

(*) D'acord amb la NIA-ES-SP 1700 R, la data d'informe és aquella en la qual s'hagi obtingut substancialment l'evidència suficient i adequada, és a dir quan ja es tingui una opinió formada per haver-se realitzat totes les proves previstes i posterior a la de formulació dels comptes objecte d'auditoria, i les persones amb autoritat reconeguda han manifestat que assumeixen la responsabilitat d'aquests estats financers.

Aquesta disposició es fa extensiva als treballs de control financer amb col·laboració amb firmes d'auditoria, considerant com a data de l'informe la del memoràndum de conclusions per a l'emissió de l'opinió d'auditoria tramés per la firma.

La signatura d'aquest document correspon única i exclusivament a l'informe d'opinió d'auditoria, i en cap cas als comptes anuals i al·legacions (si és el cas) de l'ens auditat, que s'adjunten.

Exercici

2022

**Comptes anuals de
l'Organisme Autònom
Institut del Teatre**

Document signat electrònicament. Firmes vàlides. És còpia autèntica de l'original electrònic.

Codi Segur de Verificació (CSV): 6b8daf33f0642d800e8f Adreça de validació: <https://seuelectronica.diba.cat>





INDEX

I.	BALANÇ DE SITUACIÓ	5
II.	COMPTE DE RESULTATS ECONÒMIC PATRIMONIAL	8
III.	ESTAT DE CANVIS EN EL PATRIMONI NET	11
IV.	ESTAT DE FLUXOS D'EFECTIU	16
V.	ESTAT DE LIQUIDACIÓ DEL PRESSUPOST	18
V.1	INTRODUCCIÓ	18
V.2	LIQUIDACIÓ DEL PRESSUPOST	18
V.3	ESTAT D'EXECUCIÓ DEL PRESSUPOST D'INGRESSOS	19
V.4	ESTAT D'EXECUCIÓ DEL PRESSUPOST DE DESPESES	20
V.5	RESULTAT PRESSUPOSTARI	21
V.6	LLISTATS DE LIQUIDACIÓ	22
VI.	MEMÒRIA	88
1	ORGANITZACIÓ I ACTIVITAT	88
1.1	<i>Organització i activitat</i>	88
1.2	<i>Principals fonts d'ingressos de l'Institut del Teatre</i>	90
1.3	<i>Consideració fiscal</i>	92
1.4	<i>Estructura organitzativa bàsica</i>	95
1.5	<i>Nombre mitjà d'empleats durant l'exercici i a 31 de desembre, tant funcionari, com personal laboral, distingint per categories i sexes.</i>	98
1.5.1	<i>Nombre mitjà d'empleats durant el 2022</i>	100
2.	GESTIÓ INDIRECTA DELS SERVEIS PÚBLICS, CONVENIS I ALTRES FORMES DE COL.LABORACIÓ	102
3.	BASES DE PRESENTACIÓ DELS COMPTES	104
3.1	<i>Imatge fidel</i>	104
3.1.1	<i>Principis comptables públics no aplicats perquè interfereixen en l'objectiu de la imatge fidel</i>	105
3.1.2	<i>Principis i criteris comptables aplicats i altra informació complementària necessària per assolir l'objectiu de la imatge fidel</i>	105
3.2	<i>Comparació de la informació</i>	105
3.3	<i>Raons i incidència en els comptes anuals dels canvis en criteris de comptabilització i correcció d'errors</i>	106
3.4	<i>Informació sobre canvis en estimacions comptables que siguin significatius</i>	106
4.	NORMES DE RECONeixEMENT I VALORACIÓ	107
4.1	<i>Immobilitzat Material</i>	107
4.2	<i>Patrimoni públic del sòl</i>	112
4.3	<i>Inversions immobiliàries</i>	113
4.4	<i>Immobilitzat immaterial</i>	113
a.	<i>Immobilitzat financer</i>	115
b.	<i>Permutes</i>	115
c.	<i>Actius i passius financers</i>	116
4.8	<i>Cobertures comptables</i>	120
4.9	<i>Existències</i>	120
4.10	<i>Actius construïts o adquirits per a altres entitats</i>	120
4.11	<i>Transaccions en moneda estrangera</i>	121
4.12	<i>Ingressos i despeses</i>	121
4.13	<i>Provisions i contingències</i>	124





4.14	Transferències i subvencions	125
4.15	Activitats conjuntes	126
4.16	Actius en estat de venda	126
5.	IMMOBILITZAT MATERIAL	127
5.1	Moviments de l'exercici	127
5.2	Informació de l'exercici	128
6.	PATRIMONI PÚBLIC DEL SòL	130
7.	INVERSIONS IMMOBILIÀRIES	131
8.	IMMOBILITZAT INTANGIBLE	132
8.1	Moviments de l'exercici	132
8.2	Informació de l'exercici	133
9.	ARRENDAMENTS FINANCERS I ALTRES OPERACIONS DE NATURALESA SIMILAR	134
10.	ACTIUS FINANCERS	135
11.	PASSIUS FINANCERS	137
12.	COBERTURES COMPTABLES	138
13.	ACTIUS CONSTRUÏTS O ADQUIRITS PER ALTRES ENTITATS I ALTRES EXISTÈNCIES	139
14.	MONEDA ESTRANGERA	140
15.	TRANSFERÈNCIES, SUBVENCIONS I ALTRES INGRESSOS I DESPESES	141
15.1	Transferències i subvencions rebudes	141
15.2	Transferències i subvencions concedides	142
15.3	Informació complementària	142
15.4	Transferències i subvencions rebudes	144
15.5	Llistat de Transferències i subvencions concedide	151
16.	PROVISIONS I CONTINGÈNCIES	188
17.	INFORMACIÓ SOBRE MEDI AMBIENT	189
18.	ACTIUS EN ESTAT DE VENDA	190
19.	PRESENTACIÓ PER ACTIVITATS DEL COMPTE DEL RESULTAT ECONÒMIC PATRIMONIAL	191
20.	OPERACIONS PER ADMINISTRACIÓ DE RECURSOS A COMPTE D'ALTRES ENS PÚBLICS	193
21.	OPERACIONS NO PRESSUPOSTÀRIES DE TRESORERIA	194
21.1	Pendent de cobrament d'operacions no pressupostàries	194
21.2	Pendent de pagament d'operacions no pressupostàries	194
21.3	Estat de deutors no Pressupostaris	196
21.4	Estat de creditors no Pressupostaris	197
21.5	Estat de pagaments pendents d'aplicació	199
22.	CONTRACTACIÓ ADMINISTRATIVA. PROCEDIMENTS D'ADJUDICACIÓ	200
23.	VALORS REBUTS EN DIPÒSIT	201
24.	INFORMACIÓ PRESSUPOSTÀRIA	202
	Estat d'Execució del Pressupost	202
	Resultat Pressupostari	204
	Romanent de tresoreria	205
	Romanents de crèdit	208
	Altres dades rellevants de la liquidació del Pressupost	208
-	Despeses amb finançament afectat	208
-	Desviacions de Finançament	209
-	Drets pendents de cobrament a 31 de Desembre de 2022	209
-	Saldos de dubtós cobrament	209
-	Obligacions pendents de Pagament a 31 de desembre de 2022	210
24.1	EXERCICI CORRENT	212
	A.PRESSUPOST DE DESPESES	212
	A.1) Modificacions de Crèdit	212
	A.2) Romanents de Crèdit	215





A.3) Creditors per Operacions Pendents d'Aplicació (OPAS)	232
B.PRESSUPOST D'INGRESSOS	237
B.1) Procés de gestió	237
B.1 a)Drets anul·lats	237
B.1 b)Drets cancel·lats	238
B.1 c) Recaptació Neta	239
B.1 d) Devolucions d'ingressos	242
B.1 e) Compromisos d'ingressos	243
24.2 EXERCICIS TANCATS	244
1.Obligacions de Pressupostos Tancats	244
2.Drets a cobrar de Pressupostos tancats	249
24.3 EXERCICIS POSTERIORS	250
a) Compromisos de despesa amb càrrec a pressupostos d'exercicis posteriors	250
24.4. EXECUCIÓ DE PROJECTES DE DESPESES.	266
24.5. DESPESES AMB FINANÇAMENT AFECTAT.	268
A) DESVIACIONS DE FINANÇAMENT	269
24.6. ROMANENT DE TRESORERIA.	273
24.7. CREDITORS PER OPERACIONS REPORTADES.	274
25. INDICADORS FINANCERS, PATRIMONIALS I PRESSUPOSTARIS	275
25.1 Indicadors Financers i Patrimonials	275
25.2 Indicadors Pressupostaris	277
26 INFORMACIÓ SOBRE EL COST DE LES ACTIVITATS	279
27 INDICADORS DE GESTIÓ	282
28 FETS POSTERIORS AL TANCAMENT	283
ANNEXOS:	284
ANNEX 1. DECRET LIQUIDACIÓ DEL PRESSUPOST	284
ANNEX 2.- UTILITZACIÓ DEL RECURS ROMANENT LÍQUID DE TRESORERIA	296
ANNEX 3. ACTA D'ARQUEIG EXISTÈNCIES EN CAIXES REFERIDES A FI D'EXERCICI	299
ANNEX 4. ESTAT DE CONCILIACIÓ BANCÀRIA	302
ANNEX 5. INFORME DE COMPLIMENT DELS TERMINIS DE PAGAMENT	333
ANNEX 6.- BALANÇ DE COMPROVACIÓ	337





I. BALANÇ DE SITUACIÓ

D'acord amb la Instrucció de Comptabilitat per a les Corporacions Locals (ICAL), el Balanç de situació, presenta la posició del patrimoni referida al tancament de l'exercici, estructurat a través de dues masses patrimonials, actiu i passiu, i desenvolupades cadascuna d'elles en agrupacions que representen elements patrimonials homogenis.

Ahora, el principi d'anualitat comptable, expressament contemplat a l'article 202 del RDL 2/2004, de 5 de març, pel qual s'aprova el Text Refós de la Llei Reguladora de les Hisendes Locals, determina que en concloure l'exercici econòmic es tanqui igualment la comptabilitat, segons el principi d'anualitat comptable, de manera que, organitzada pel mètode de partida doble, les operacions permetin d'una banda determinar el resultat econòmic de l'exercici i, per altre, obtenir un Balanç de Situació que reflecteixi l'estructura patrimonial i financera de l'entitat a 31 de desembre.

Així, l'Actiu recull els béns i drets i el Passiu recull les obligacions i el fons propis. (Vegeu Balanç que s'adjunta).

De l'anàlisi de l'estructura bàsica del balanç de situació podem destacar els següents fets:

- Tot l'actiu fix és finançat amb fons propis.
- Gairebé la totalitat del passiu són fons propis, el patrimoni net, concretament el 85%.
- El grau de liquiditat és positiu.
- L'Institut no té endeutament.

Grau de solvència	2021	2022
Actiu total	17.816.459,43	17.698.992,62
Passiu exigible	2.141.999,09	2.272.716,84
	8,31	7,78

La solvència total pel 2022 és lleugerament inferior respecte al 2021. En ambdós casos l'actiu de l'Institut és superior al seu passiu exigible, per la qual cosa els creditors poden considerar que el seu deute està garantit amb amplitud amb els béns de l'Organisme, ja que per cada euro de deute l'Institut en té 7,78 euros d'actiu.

Grau d'autonomia	2021	2022
Capitals propis /actiu total * 100	87,97%	84,32%

El grau d'autonomia és del 84,32 %, és a dir, l'Institut està autofinançat el 84,32 %, percentatge lleugerament inferior al del 2021 que se situava en el 87,97 %.

Grau de liquiditat	2021	2022
Actiu corrent	4.005.780,49	4.399.795,30





Passiu corrent	2.141.999,09	2.773.962,29
	1,87	1,59

El grau de liquiditat o solvència tècnica indica quants euros de l'actiu circulant financen cada euro de passiu circulant. En el cas de l'Institut, per cada euro de passiu circulant n'hi ha 1,59 euros d'actiu circulant. Aquesta ràtio ha disminuït aquest exercici.

Grau de liquiditat immediata	2021	2022
Fons líquids	3.957.893,93	4.339.550,08
Passiu corrent	2.141.999,09	2.773.962,29
	1,84	1,56

Aquesta ràtio mostra l'aptitud immediata de l'Institut per a respondre a les seves obligacions amb tresoreria en sentit estricte.

La situació de la tresoreria és òptima. Així, amb les existències en caixa a 31 de desembre es podrien satisfer la totalitat dels deutes pendents. La posició de tresoreria ha disminuït en el darrer any: malgrat que els fons líquids han augmentat, hi ha hagut un augment del passiu corrent.

L'Institut gestiona la seva tresoreria a través de dipòsits en entitats financeres. Del seu resultat es deixa constància mitjançant la corresponent acta d'arqueig mensual. Tota la informació es pot trobar en la documentació complementària annexa a la Memòria d'aquests comptes anuals

Coeficient de finançament de l'actiu fix	2021	2022
(Capitals propis + passiu no corrent)/ (Actiu no corrent) * 100	113,95%	112,22 %

El valor d'aquesta ràtio ha de ser superior a 100, ja que en cas contrari, ens trobaríem en una situació perillosa, ja que estaríem finançant actiu fix amb capitals a curt termini.

En el cas de l'Institut, la ràtio pel 2022 és d'un 112%. Això indica que els capitals permanents són superiors a l'actiu fix, ja que part de l'actiu circulant ha estat finançat amb aquests.

Coeficient de finançament de l'actiu circulant	2021	2022
(Passiu corrent/Actiu Corrent)*100	53,47%	63,05%

El valor d'aquesta ràtio ha de ser inferior a 100, ja que en cas contrari, s'estaria finançant part de l'actiu fix mitjançant capitals a curt termini.





Institut del Teatre

27/02/2023

1

EXERCICI 2022

BALANÇ

COMPTES	ACTIU	NOTES EN MEMÒRIA	Ex. 2022	Ex. 2021	COMPTES	PATRIMONI NET I PASSIU	NOTES EN MEMÒRIA	Ex. 2022	Ex. 2021
	A) Actiu no corrent		13.299.197,32	13.810.678,94		A) Patrimoni net		14.925.030,33	15.674.460,34
	I) Immobilitzat intangible		100.160,19	128.950,09		I) Patrimoni		15.580.953,52	15.580.953,52
203,(2803),(2903)	2. Propietat industrial i intel·lectual		92.132,32	103.977,06	100,101	1. Patrimoni		15.580.953,52	15.580.953,52
206,(2806),(2906)	3. Aplicacions informàtiques		8.027,87	16.973,03		II) Patrimoni generat		1.686.855,88	-1.049.490,11
	II) Immobilitzat material		13.177.659,50	13.679.843,48		1. Resultats d'exercicis anteriors		-1.042.590,46	-563.003,99
211,(2811),(2911),(2991)	2. Construccions		11.436.330,29	12.040.841,90	120	2. Resultat de l'exercici		-644.265,42	-486.486,12
213,(2813),(2913),(2993)	4. Béns del patrimoni històric		924.518,21	920.318,21	129	IV) Subvencions rebudes pendents d'imputació a resultats		1.030.932,69	1.142.996,93
214,215,216,217	5. Un altre immobilitzat material		613.168,98	706.255,23		1. Subvencions rebudes pendents d'imputació a resultats		1.030.932,69	1.142.996,93
218,219,(2814),(2815)					130,131,132	C) Passiu corrent		2.773.962,29	2.141.999,09
(2816),(2817),(2818),(2819)						II) Deutes a curt termini		47.368,11	75.479,79
(2914),(2915),(2916),(2917)	6. Immobilitzat material en curs i bestretes		3.642,02	10.428,14		4. Altres deutes		47.368,11	75.479,79
(2918),(2919),(2999)						IV) Creditors i altres comptes a pagar a curt termini		2.272.716,84	1.833.801,94
2300,2310,232,233	V) Inversions financeres a llarg termini		21.377,63	9.885,37	4000,4010,4130,4131,4183	1. Creditors per operacions de gestió		1.760.160,02	1.322.366,61
234,235,237,238	2. Crèdits i valors representatius de deute		21.377,63	9.885,37	,523,524,528,529	2. Altres comptes a pagar		81.000,15	68.510,94
2390					,560,561	3. Administracions públiques		431.556,67	442.925,39
261,2620,2629,264	B) Actiu corrent		4.399.795,30	4.005.780,49	4000,4010,4130,41310	V) Ajustos per "periodificació a curt termini"		453.877,34	232.717,36
,266,267,(297),(2980)	II) Deutors i altres comptes a cobrar		44.637,73	45.634,53	,416,4180,522	1. Ajustos per "periodificació a curt termini"		453.877,34	232.717,36
4300,4310,4430,446	1. Deutors per operacions de gestió		34.901,33	9.821,92	4001,4011,410,41311				
(4900)	2. Altres comptes a cobrar		2.847,84	32.431,26	,414,4181,419,550				
4301,4311,4431,440					,554,559				
,441,442,443,(4901)	3. Administracions públiques		6.888,56	3.381,35	475,476,477				
,550,555,558	V) Inversions financeres a curt termini		15.607,49	2.252,03					
470,471,472	2. Crèdits i valors representatius de deute		15.207,49	1.852,03	485,568				
4303,4313,4433,(4903)									
,541,542,544,546	4. Altres inversions financeres		400,00	400,00					
,547,(597),(5980)									
,646,648,646,646	VI) Efectiu i altres actius líquids equivalents		4.339.550,08	3.957.893,93					
,(5981),(5982)	2. Tresoreria		4.339.550,08	3.957.893,93					
556,570,571,573									
,574,575									
	TOTAL ACTIU (A+B)		17.698.992,62	17.816.459,43		TOTAL PATRIMONI NET I PASSIU (A+B+C)		17.698.992,62	17.816.459,43



**II. COMPTE DE RESULTATS ECONÒMIC PATRIMONIAL**

Es presenta la següent composició del Resultat Econòmic Patrimonial:

Institut del Teatre

27/02/2023

1

COMPTES DEL RESULTAT ECONÒMIC-PATRIMONIAL
EXERCICI 2022

COMPTES	NOTES EN MEMÒRIA	Ex.: 2022	Ex.: 2021
1. Ingressos tributaris i urbanístics		736.894,62	1.649.403,05
72,73 a) Impostos			
740,742 b) Taxes		736.894,62	1.649.403,05
744 c) Contribucions especials			
745,746 d) Ingressos urbanístics			
2. Transferències i subvencions rebudes		20.226.583,92	18.881.849,88
a) De l'exercici		20.110.319,68	18.746.035,03
751 a.1) Subvencions rebudes per finançar despeses de l'exercici			
750 a.2) Transferències		20.110.319,68	18.746.035,03
752 a.3) Subvencions rebudes per a cancel·lació de passius que no suposin finançament específic d'un element patrimonial			
7530 b) Imputació de subvencions per a l'immobilitzat no financer		116.264,24	135.814,85
754 c) Imputació de subvencions per a actius corrents i altres			
3. Vendes i prestacions de serveis		179.119,86	270.602,72
700,701,702,703 a) Vendes			
,704			
741,705 b) Prestació de serveis		179.119,86	270.602,72
707 c) Imputació d'ingressos per actius construïts o adquirits per a altres entitats			
71,7940,(6940) 4. Variació d'existències de productes acabats i en curs de fabricació i deterioració de valor			
780,781,782,783 5. Treballs realitzats per l'entitat per al seu immobilitzat			
,784			
776,777 6. Altres ingressos de gestió ordinària		8.000,06	40,69
795 7. Excessos de provisions			
A) TOTAL INGRESSOS DE GESTIÓ ORDINÀRIA (1+2+3+4+5+6+7)		21.150.598,46	20.201.896,34
8. Despeses de personal		-16.920.692,76	-16.309.574,32
(640),(641) a) Sous, salaris i assimilats		-12.936.451,50	-12.422.772,15
(642),(643),(644),(645) b) Càrregues socials		-3.984.241,26	-3.886.802,17
(65) 9. Transferències i subvencions concedides		-263.218,66	-287.781,45
10. Aprovisionaments			
(600),(601),(602),(605) a) Consum de mercaderies i altres aprovisionaments			
,(607),61			
(6941),(6942),(6943),7941 b) Deterioració de valor de mercaderies, matèries primeres i altres aprovisionaments			
,7942,7943 11. Altres despeses de gestió ordinària		-3.643.303,79	-3.626.970,80
(62) a) Subministraments i serveis exteriors		-3.539.385,72	-3.622.560,26
(63) b) Tributs		-3.918,07	-3.420,55
(870) c) Altres			
(68) 12. Amortització de l'immobilitzat		-1.077.217,83	-1.059.883,76
B) TOTAL DESPESES DE GESTIÓ ORDINÀRIA (8+9+10+11+12)		-21.804.433,04	-20.683.216,33
I. Resultat (estalvi o *desahorro) de la gestió ordinària (A+B)		-653.834,58	-481.319,99





COMPTES DEL RESULTAT ECONÒMIC-PATRIMONIAL
EXERCICI 2022

COMPTES	NOTES EN MEMÒRIA	Ex.: 2022	Ex.: 2021
	13. Deterioració de valor i resultats per alienació de l'immobilitzat no financer i actius en estat de venda	-671,89	1,00
(690),(691),(692),(693) ,(6948),790,791,792 ,793,7948,799	a) Deterioració de valor		1,00
770,771,772,773 ,774,(670),(671),(672) ,(673),(674)	b) Baixes i alienacions	-671,89	
7531	c) Imputació de subvencions per a l'immobilitzat no financer		
	14. Altres partides no ordinàries	9.277,21	1.265,18
775,778	a) Ingressos	9.277,21	1.265,18
(578)	b) Despeses		
	II. Resultat de les operacions no financeres (I+13+14)	-645.229,26	-480.047,81
	15. Ingressos financers		
	a) De participacions en instruments de patrimoni		
7630	a.1) En entitats del grup, multigrup i associades		
760	a.2) En altres entitats		
	b) De valors representatius de deute, de crèdits i d'altres inversions financeres		
7631,7632	b.1) En entitats del grup, multigrup i associades		
761,762,769,76454 ,(66454)	b.2) Altres		
	16. Despeses financeres		-158,29
(663)	a) Per deutes amb entitats del grup, multigrup i associades		
(660),(661),(662),(669) ,76451,(66451)	b) Altres		-158,29
785,786,787,788 ,789	17. Despeses financeres imputades a l'actiu		
	18. Variació del valor raonable en actius i passius financers		
	a) Derivats financers		
7640,7642,76452,76453 ,(6640),(6642),(66452),(66453)	b) Altres actius i passius a valor raonable amb imputació en resultats		
7641,(6641)	c) Imputació al resultat de l'exercici per actius financers disponibles per a la venda		
768,(668)	19. Diferències de canvi		
	20. Deterioració de valor, baixes i alienacions d'actius i passius financers	963,84	-6.280,02
796,7970,766,(6960) ,(6961),(6962),(6970),(6966) ,7980,7981,7982,(6980) ,(6981),(6982),(6670)	a) D'entitats del grup, multigrup i associades		-2.860,56
765,7971,7983,7984 ,7985,(665),(6671),6963 ,(6971),(6983),(6984),(6985)	b) Altres	963,84	-3.419,46
755,756	21. Subvencions per al finançament d'operacions financeres		





Institut del Teatre

27/02/2023

3

COMPTES DEL RESULTAT ECONÒMIC-PATRIMONIAL
EXERCICI 2022

COMPTES	NOTES EN MEMÒRIA	Ex.: 2022	Ex.: 2021
III. Resultat de les operacions financeres (15+16+17+18+19+20+21)		963,84	-6.438,31
IV. Resultat (estalvi o *desahorro) net de l'exercici (II+ III)		-644.265,42	-486.486,12
+ Ajustos en el compte del resultat de l'exercici anterior			
Resultat de l'exercici anterior ajustat (IV+Ajustos)			-486.486,12





III. ESTAT DE CANVIS EN EL PATRIMONI NET

L'estat de canvis en el patrimoni net tracta de reflectir els moviments de les partides que engloben el patrimoni net durant l'exercici.





Institut del Teatre

Data obtenció
Pag. 27/02/2023
1

ESTAT DE CANVIS EN EL PATRIMONI NET

EXERCICI 2022

	NOTES EN MEMÒRIA	I. Patrimoni	II. Patrimoni generat	III. Ajustos per canvis de valor	IV. Subvencions rebudes	TOTAL
PATRIMONI NET AL FINAL DE L'EXERCICI 2021		15.580.953,52	-1.049.490,11	0,00	1.142.996,93	15.674.460,34
AJUSTOS PER CANVIS DE CRITERIS COMPTABLES I CORRECCIÓ D'ERRORS		0,00	6.899,65	0,00	0,00	6.899,65
PATRIMONI NETO INICIAL AJUSTADO DEL EJERCICIO 2022 (A+B)		15.580.953,52	-1.042.590,46	0,00	1.142.996,93	15.681.359,99
VARIACIONS DEL PATRIMONI NET EXERCICI 2022		0,00	-644.265,42	0,00	-112.064,24	-756.329,66
1. Ingressos i despeses reconeguts en l'exercici		0,00	-644.265,42	0,00	-112.064,24	-756.329,66
2. Operacions patrimonials amb l'entitat o entitats propietàries		0,00	0,00	0,00	0,00	0,00
3. Altres variacions del patrimoni net		0,00	0,00	0,00	0,00	0,00
PATRIMONI NET AL FINAL DE L'EXERCICI 2022 (C+D)		15.580.953,52	-1.686.855,88	0,00	1.030.932,69	14.925.030,33



Institut del Teatre

Data Obtenció: 27/02/2023

2. ESTAT D'INGRESSOS I DESPESES RECONEGUTS

COMPTE P.G.C		NOTES EN MEMÒRIA	2022	2021
129	I. Resultat econòmic patrimonial		-644.265,42	-486.486,12
	II. Ingressos i despeses reconegudes directament en el patrimoni net:			
	1. Immobilitzat no financer			
920	1.1 Ingressos			
(820),(821),(822)	1.2 Despeses			
	2. Actius i passius financers			
900,991	2.1 Ingressos			
(800),(891)	2.2 Despeses			
	3. Cobertures comptables			
910	3.1 Ingressos			
(810)	3.2 Despeses			
94	4. Subvencions rebudes		4.200,00	139.064,93
	Total (1+2+3+4)		4.200,00	139.064,93
	III. Transferències al compte del resultat econòmic patrimonial o al valor inicial de la partida coberta:			
	1. Immobilitzat no financer			
(823)				
(802),902,993	2. Actius i passius financers			
	3. Cobertures comptables			
(8110),9110	3.1 Imports transferits al compte del resultat econòmic patrimonial			
(8111),9111	3.2 Imports transferits al valor inicial de la partida coberta			
(84)	4. Subvencions rebudes		-116.264,24	-135.814,85
	Total (1+2+3+4)		-116.264,24	-135.814,85
	IV. TOTAL ingressos i despeses reconegudes (I+II+III)		-756.329,66	-483.236,04



Institut del Teatre

Data obtenció 27/02/2023

Pàg. 1

Estat de Canvis en el Patrimoni Net

Operacions Patrimonials amb l'Entitat o Entitats Propietàries

EXERCICI 2022

	NOTES EN MEMÒRIA	2022	2021
1. Aportació patrimonial dinerària			
2. Aportació de béns i drets			
3. Assumpció i condonació de l'entitat o entitats propietàries			
4. Altres aportacions de l'entitat o entitats propietàries			
5. (-) Devolució de béns i drets			
6. (-) Altres devolucions a l'entitat o entitats propietàries			
TOTAL			

AQUEST ESTAT NO ÉS APLICABLE A L'INSTITUT DEL TEATRE.





Institut del Teatre

Data obtenció 27/02/2023

Pàg. 1

Estat de Canvis en el Patrimoni Net

Altres Operacions amb l'Entitat o Entitats Propietàries

EXERCICI 2022

	NOTES EN MEMÒRIA	2022	2021
I. Ingressos i despeses reconeguts directament en el compte del resultat econòmic patrimonial (1 + 2 + 3)		20.181.743,33	18.861.547,22
1. Transferències i subvencions		20.181.743,33	18.861.547,22
1.1 Ingressos		20.181.743,33	18.861.547,22
1.2 Despeses			
2. Prestación de servicio y venta de bienes			
2.1 Ingressos			
2.2 Despeses			
3. Altres			
3.1 Ingressos			
3.2 Despeses			
II. Ingressos i despeses reconeguts directament en el patrimoni net (1 + 2)		-116.055,98	3.458,34
1. Subvencions rebudes		-116.055,98	3.458,34
2. Altres			
TOTAL (I+II)		20.065.687,35	18.865.005,56

IV. ESTAT DE FLUXOS D'EFECTIU

El llistat adjunt informe sobre l'origen i destinació dels moviments ocorreguts en les partides monetàries d'actiu representatives d'efectiu i altres actius líquids equivalents i indica la variació neta soferta per les mateixes en l'exercici.

Es distingeix entre les activitats de gestió, d'inversió i de finançament. Les activitats de gestió inclouen les transaccions que intervenen en la determinació del resultat de la gestió ordinària de l'entitat i aquelles altres que no es classifiquen en les dues restants. Les activitats d'inversió inclouen els pagaments i cobraments que tenen el seu origen en l'adquisició, venda o amortització d'elements de l'immobilitzat no financer i d'inversions financeres. Les activitats de finançament inclouen els cobraments procedents de l'adquisició per tercers de títols valors emesos per l'entitat, aportacions de l'entitat o entitats propietàries, deutes amb entitats de crèdit, així com els pagaments a l'entitat o entitats propietàries o per reemborsament de passius financers.



Institut del Teatre

ESTAT DE FLUXOS D'EFECTIU

EXERCICI: 2022

Data obtenció 06/03/2023
Pàg. 1

	NOTES EN MEMÒRIA	2022	2021
I. Fluxos d'Efectiu de les activitats de Gestió		993.097,73	60.752,98
A) Cobraments:		24.955.145,09	23.696.802,48
2. Transferències i subvencions rebudes		20.110.319,68	18.885.099,96
3. Vendes i prestacions de serveis		1.151.242,71	1.278.372,63
6. Altres Cobraments		3.693.582,70	3.533.329,89
B) Pagaments:		23.962.047,36	23.636.049,50
7. Despeses de personal		16.968.616,93	16.575.845,69
8. Transferències i subvencions concedides		278.444,23	288.661,11
10. Altres despeses de gestió		3.035.459,99	3.281.431,00
12. Interessos pagats			158,29
13. Altres pagaments		3.679.626,21	3.489.963,41
Fluxos nets d'efectiu per activitats de gestió (*A-B)		993.097,73	60.752,98
II. Fluxos d'Efectiu de les activitats d'Inversió		-611.441,58	-325.898,55
C) Cobraments:		17.895,48	24.018,67
2. Venda d'actius financers		17.895,48	24.018,67
D) Pagaments:		629.337,06	349.917,22
5. Compra d'inversions reals		586.593,86	343.117,22
6. Compra d'actius financers		42.743,20	6.800,00
Fluxos nets d'efectiu per activitats d'inversió (+C-D)		-611.441,58	-325.898,55
VI. Increment/Disminució Neta de l'Efectiu i Actius Líquids equivalents a l'Efectiu (I+II+III+IV+V)		381.656,15	-265.145,57
Efectiu i actius líquids equivalents a l'inici de l'exercici		3.957.893,93	4.223.039,50
Efectiu i actius líquids equivalents a l'efectiu al final de l'exercici		4.339.550,08	3.957.893,93



V. ESTAT DE LIQUIDACIÓ DEL PRESSUPOST

V.1 INTRODUCCIÓ

La liquidació dels pressupostos de les entitats locals es regeix pel disposat en els articles 191 a 193 bis del Reial Decret Legislatiu 2/2004, de 5 de març, pel que s'aprova el Text Refós de la Llei Reguladora de les Hisendes Locals (TRLRHL), en els articles 89 a 105 del Reial Decret 500/90, de 20 d'abril, i en l'Ordre HAP/1781/2013, de 20 de setembre, pel la que s'aprova la Instrucció del Model Normal de Comptabilitat Local (ICAL).

L'article 191 del RDL 2/2004 disposa que el Pressupost de cada exercici es liquidarà quant a la recaptació de drets i al pagament d'obligacions el 31 de desembre de l'any natural corresponent, quedant a càrrec de la Tresoreria els ingressos i pagaments pendents, segon les seves respectives contraccions. En l'apartat 3 de l'esmentat article, s'assenyala que les Entitats Locals hauran de confeccionar la liquidació del seu Pressupost abans del dia primer de març de l'exercici següent i que l'aprovació de la liquidació del pressupost corresponent a la Presidència de l'entitat local, previ informe de la Intervenció.

La normativa legal es troba recollida en les següents Lleis i Reglaments:

- Llei 7/1985, de 2 d'abril, reguladora de les Bases de Règim Local, amb les modificacions introduïdes per la Llei 27/2013, de 27 de desembre, de racionalització i sostenibilitat de l'Administració Local.
- Llei 40/2015, d'1 d'octubre, de Règim Jurídic del Sector Públic (Capítol VI del Títol II)
- Reial Decret Legislatiu 2/2004, de 5 de març, pel que s'aprova el text refós de la Llei Reguladora de les Hisendes Locals (articles 191 a 193 bis)
- Reglament Pressupostari aprovat pel Reial Decret 500/90, de 20 d'abril (articles 89 a 105).
- Instrucció del Model Normal de Comptabilitat Local (ICAL 2013) aprovada per Ordre del Ministeri d'Hisenda i Administracions Públiques de 20 de setembre de 2013.
- Llei Orgànica 2/2012, de 27 d'abril, d'Estabilitat Pressupostària i Sostenibilitat Financera (LOEPSF), amb les modificacions introduïdes per la Llei Orgànica 9/2013, de 20 de desembre, de control del deute comercial en el sector públic.
- Reial Decret Legislatiu 1463/2007, de 2 de novembre, pel que s'aprova el reglament de desenvolupament de la Llei 18/2001, de 12 de desembre, d'Estabilitat Pressupostària en la seva aplicació a les entitats locals.
- Ordre HAP/2105/2012, d'1 d'octubre, per la que es desenvolupen les obligacions de subministrament d'informació previstes en la LOEPSF, modificada per l'Ordre HAP/2082/2014, de 7 de novembre.
- Reglament número 549/2013, del Parlament Europeu i del Consell, de 21 de maig que aprova el SEC 2010.
- Manual del càlcul de Dèficit en Comptabilitat Nacional adaptar a les Corporacions Locals, publicat per la Intervenció General de l'Administració de l'Estat (IGAE).
- Guia per a la determinació de la Regla de la Despesa de l'article de la LOEPSF per a corporacions locals de la IGAE.

V.2 LIQUIDACIÓ DEL PRESSUPOST

Dels articles 191 del RDL 2/2004 i 93.1 RD 500/90 es desprèn que la liquidació del Pressupost informarà:

Respecte a les despeses i per a cada partida pressupostària, els crèdits inicials, les seves modificacions i els crèdits definitius, les despeses autoritzades i compromeses, les obligacions reconegudes i els pagaments realitzats.

Pel que fa als ingressos i per a cada concepte, les previsions inicials, les seves modificacions i les previsions definitives, els drets reconeguts, els drets anul·lats i els drets cancel·lats, els drets nets i la recaptació.

Tot seguit s'analitza la liquidació del Pressupost 2022 de l'Institut del Teatre:

V.3 ESTAT D'EXECUCIÓ DEL PRESSUPOST D'INGRESSOS

El resultat de la liquidació del pressupost d'ingressos ha estat la següent:

Previsions inicials	21.520.940,00
Modificacions	3.202.586,47
Previsions definitives	24.723.526,47
Drets reconeguts nets	21.282.666,89
Recaptació neta	21.274.673,93
Pendent de cobrament	7.992,96

Les previsions inicials del pressupost d'ingressos van ser de 21.520.940,00 €.

S'han efectuat modificacions del pressupost d'ingressos per import de 3.202.586,47€, que representen un 14,88 % de les previsions inicials d'acord amb el següent desglossament:

Capítol 4	Transferències corrents	56.474,30
Capítol 8	Actius financers	3.146.112,17
TOTAL		3.202.586,47

La modificació que afecta el capítol 4 del pressupost d'ingressos es deriva de les aportacions de la Unió Europea a favor de l'Institut del Teatre pel programa Erasmus, que va generar crèdit als capítols 2 i 4 del pressupost de despesa.

La modificació que afecta el capítol 8 del pressupost d'ingressos correspon a la modificació pressupostària per incorporació de romanents de crèdit núm. 2/2022, que alhora va generar crèdit als capítols 1, 2, 4 i 6 del pressupost de despeses i les

modificació pressupostària número 4/2022 per incorporació de romanent líquid de tresoreria, segons el següent detall:

Compromisos de despesa exercici 2021	1.447.074,72
Finançament afectat per programes europeus	9.786,92
Incorporació de Romanent líquid de tresoreria	1.689.250,53
TOTAL	3.146.112,17

Els drets reconeguts nets ascendeixen a 21.282.666,89 € i representen el 86,08 % de les previsions definitives, d'import 24.723.526,47 €

L'execució del pressupost d'ingressos per capítol ha estat la següent:

Classificació Capítol	Denominació capítol	Previsions definitives	Drets reconeguts nets	%
Capítol 3	Taxes, preus públics i altres ingressos	1.460.000,00	1.154.451,73	79,07
Capítol 4	Transferències corrents	19.930.114,30	20.110.319,68	100,90
Capítol 5	Ingressos patrimonials	17.300,00	0,00	0,00
Capítol 7	Transferències de capital	120.000,00	0,00	0,00
Capítol 8	Actius financers	3.196.112,17	17.895,48	0,55
TOTAL		24.723.526,47	21.282.666,89	86,08

Els drets pressupostaris pendents de cobrament de l'exercici corrent sumen 7.992,96 € que es corresponen amb els següents conceptes:

Drets pressupostaris pendents de cobrament	
Taxes, preus públics i altres ingressos	7.992,96
TOTAL	7.992,96

Els drets pendents de cobrament de pressupostos tancats ascendeixen a 26.908,37 €, mentre el pendent de cobrament de cobrament d'operacions no pressupostàries ascendeix a 11.442,12 €

V.4 ESTAT D'EXECUCIÓ DEL PRESSUPOST DE DESPESES

El resultat de la liquidació del pressupost de despeses ha estat la següent:

Crèdits inicials	21.520.940,00
Modificacions	3.202.586,47
Crèdits totals	24.723.526,47
Obligacions reconegudes netes	21.331.891,58
Pagaments efectius (líquids)	20.687.578,54
Pendents de pagament	644.313,04

El pressupost de despeses ha estat executat en un 86,28 %, resultat de la relació entre els crèdits definitius i l'import de les obligacions reconegudes netes.

El pressupost inicial, d'import 21.520.940,00 €, va ser incrementat per modificacions pressupostàries per import de 3.202.586,47 € aplicades als capítols 1, 2, 4 i 6.

L'execució del pressupost de despeses per capítol es correspon ha estat con segueix:

Classificació Capítol	Denominació capítol	Crèdits definitius	Obligacions reconegudes netes	%
Capítol 1	Despeses de personal	17.285.903,24	16.963.234,88	98,13
Capítol 2	Despeses corrents en béns i serveis	4.882.518,13	3.491.625,66	71,52
Capítol 3	Despeses financeres	00,00	0,00	0,00
Capítol 4	Transferències corrents	399.479,48	263.218,66	65,89
Capítol 6	Inversions reals	2.105.625,62	571.069,18	27,12
Capítol 8	Actius financers	50.000,00	42.743,20	85,49
TOTAL		24.723.526,47	21.331.891,58	86,28

Les **obligacions pendents de pagament** de l'exercici ascendeixen a un total de **1.197.117,95 €**, de les quals 644.313,04 €, corresponen al pressupost corrent, 2.859,39 € a pressupostos tancats i 549.945,52 € son operacions no pressupostàries.

V.5 RESULTAT PRESSUPOSTARI

Els articles 96 i 97 del Reial Decret 500/1990 defineixen el resultat pressupostari, en disposar que vindrà determinat per la diferència entre els drets pressupostaris liquidats i les obligacions pressupostàries reconegudes en aquest període, prenent per al seu càlcul els seus valors nets, és a dir, deduïdes les anul·lacions que en unes o altres s'hagin produït durant l'exercici, sense perjudici dels ajustos que s'hagin de realitzar.

Aquest resultat informa de la capacitat o necessitat de l'ens, generada per les operacions pressupostàries de l'exercici.

Sobre el resultat pressupostari s'han realitzat els ajustos necessaris, en augment per l'import de les obligacions reconegudes finançades amb romanent de tresoreria per a despeses generals, en augment per l'import de les desviacions de finançament negatives i en disminució per l'import de les desviacions de finançament positives, per obtenir així el Resultat pressupostari ajustat, tal com s'estableix en les Regles 27 a 29 de la ICAL i el punt 10 de la Tercera part del PGCP.

En el moment de liquidar el pressupost s'han calculat les desviacions de finançament produïdes en cada un dels projectes de despeses amb finançament afectat, desviacions que s'han produït a conseqüència dels desequilibris originats pel desfasament entre el finançament rebut i el que hauria haver-se rebut en funció de la despesa realitzada.

El **resultat pressupostari ajustat** de l'exercici ha estat de **968.816,49 €**

Drets reconeguts nets	21.282.666,89
Obligacions reconegudes netes	21.331.891,58
Resultat pressupostari de l'exercici	-49.224,69
(+) Crèdits finançats amb romanent de tresoreria per a despeses generals	909.998,90
(+) Desviacions de finançament negatives de l'exercici	140.675,88
(-) Desviacions de finançament positives de l'exercici	32.633,60
Resultat pressupostari ajustat	968.816,49

V.6 LLISTATS DE LIQUIDACIÓ

S'ajunten els següents Llistats:

- Estat de Liquidació del Pressupost d'Ingressos
- Estat de Liquidació del Pressupost d'Ingressos. Resum per classificació econòmica
- Estat de liquidació del Pressupost de Despeses
- Estat de Liquidació del Pressupost de Despeses. Resum per classificació econòmica
- Estat de Liquidació del Pressupost de Despeses. Resum per classificació Programa
- Estat de Liquidació del Pressupost de Despeses per Grup de Programa i Concepte
- Estat de Liquidació del Pressupost de Despeses per borsa de vinculació
- Resum d'Obligacions Reconegudes Netes per Classificació Programa i Capítol



- Resum d'Obligacions Reconegudes Netes per Classificació Econòmica i Programa
- Estat de Liquidació del Pressupost. Resultat Pressupostari.





Institut del Teatre

Data obtenció: 11:51:21AM 06/03/2025

ESTAT DE LIQUIDACIÓ DEL PRESSUPOST

Pàg.

1

(2022)

II LIQUIDACIÓ DEL PRESSUPOST D'INGRESSOS

APLICACIÓ PRESSUP.	DESCRIPCIÓ	PREVISIONS PRESSUPOSTARIES			DRETS RECONEGUTS	DRETS ANUL·LATS	DRETS CANCEL·LATS	DRETS RECONEGUTS NETS	RECAPTACIÓ NETA	DRETS PENDENTS DE COBRAMENT A 31 DE	EXCÉS / DEFECTE PREVISIÓ
		INICIALS	MODIFICACIONS	DEFINITIVES							
99100	31200 TAXES: MATRICULES ESCOLES	450.000,00		450.000,00	416.159,53	2.702,98		413.456,55	413.456,55		-36.543,45
99120	31200 TAXES: MATRICULES ESCOLES	190.000,00		190.000,00	173.645,93	2.165,30		171.480,63	171.480,63		-18.519,37
99130	31200 TAXES: MATRICULES ESCOLES	250.000,00		250.000,00	240.022,62	12.711,31		227.311,31	227.311,31		-22.688,69
99150	31200 TAXES: MATRICULES ESCOLES	60.000,00		60.000,00	51.840,00	1.575,00		50.265,00	50.265,00		-9.735,00
99310	31200 TAXES: MATRICULES ESCOLES				747,13	16,91		730,22	730,22		730,22
99140	31201 MATRICULES ESTAE	125.000,00		125.000,00	84.569,36			84.569,36	84.569,36		-40.430,64
99000	32500 Fotocòpies	2.500,00		2.500,00	1.211,00			1.211,00	1.211,00		-1.289,00
99220	32501 Serveis de Microfilmació	1.000,00		1.000,00	715,17			715,17	715,17		-284,83
99001	33901 TAXES: CESSIO D'ESPAIS	45.000,00		45.000,00	8.738,26	422,90		8.315,36	672,40	7.642,96	-36.684,64
99003	34200 MATRICULES SEMINARIS I CURSETS	60.000,00		60.000,00	36.000,00	1.600,00		34.400,00	34.400,00		-25.520,00
99100	34200 MATRICULES SEMINARIS I CURSETS										
99120	34200 MATRICULES SEMINARIS I CURSETS	3.000,00		3.000,00							-3.000,00
99130	34200 MATRICULES SEMINARIS I CURSETS	38.000,00		38.000,00	20.340,00			20.340,00	20.340,00		-17.660,00
99140	34200 MATRICULES SEMINARIS I CURSETS	10.000,00		10.000,00	4.668,00			4.668,00	4.668,00		-5.332,00
99310	34200 MATRICULES SEMINARIS I CURSETS	70.000,00		70.000,00	46.641,12			46.641,12	46.641,12		-23.358,88
99220	34400 Entrades a museus, exposicions, espectacles				205,05			205,05	205,05		205,05
99002	34600 PREUS PÚBLICS: SERVEI MENJADOR	82.000,00		82.000,00	41.267,81	150,47		41.117,34	41.117,34		-40.882,66
99001	34902 SERVEIS TECNICS				350,00			350,00		350,00	350,00
99210	34902 SERVEIS TECNICS	20.000,00		20.000,00	14.655,76			14.655,76	14.655,76		-5.344,24
99230	34907 PREUS PÚBLICS: CONVENIS	45.500,00		45.500,00	16.662,59			16.662,59	16.662,59		-28.837,41
99000	38900 REINTEGRAMENTS DE PRESSUPOSTOS TANCATS				9.277,21			9.277,21	9.277,21		9.277,21
99000	39900 ALTRES INGRESSOS DIVERSOS.	8.000,00		8.000,00	8.000,06			8.000,06	8.000,06		0,06
99000	40000 DE L'ADMINISTRACIÓ GENERAL DE LA CORPORACIÓ	19.373.640,00		19.373.640,00	19.573.640,00			19.573.640,00	19.573.640,00		200.000,00
99029	42190 D'altres organismes autònoms i agències										
	Suma	20.833.640,00		20.833.640,00	20.749.436,60	21.344,87		20.728.091,73	20.720.098,77	7.992,96	-105.548,27





Institut del Teatre

Data obtenció: 11:51:21AM 06/03/2023

ESTAT DE LIQUIDACIÓ DEL PRESSUPOST

Pàg. 2

(2022)

II LIQUIDACIÓ DEL PRESSUPOST D'INGRESSOS

APLICACIÓ PRESSUP.	DESCRIPCIÓ	PREVISIONS PRESSUPOSTÀRIES			DRETS RECONEGUTS	DRETS ANUL·LATS	DRETS CANCEL·LATS	DRETS RECONEGUTS NETS	RECAPTACIÓ NETA	DRETS PENDENTS DE COBRAMENT A 31 DE	EXCÉS / DEFECTE PREVISIÓ
		INICIALS	MODIFICACIONS	DEFINITIVES							
99830	42190 D'altres organismes autònoms i agències		9.872,00	9.872,00	9.872,00	7.694,87		2.177,13	2.177,13		-7.694,87
99831	42190 D'altres organismes autònoms i agències		25.286,40	25.286,40	6.321,60			6.321,60	6.321,60		-18.964,80
99832	42190 D'altres organismes autònoms i agències		21.315,90	21.315,90	32.633,60			32.633,60	32.633,60		11.317,70
99130	45030 Transferències corrents en compliment de convenis subsc	500.000,00		500.000,00	492.047,35			492.047,35	492.047,35		-7.952,65
99000	46100 De Diputacions, Consells o Cabildos										
99230	46100 De Diputacions, Consells o Cabildos										
99310	46100 De Diputacions, Consells o Cabildos										
99000	46200 D'Ajuntaments										
99003	47000 TRANSFERÈNCIES D'EMPRESES PRIVADES										
99000	49900 Altres transferències de l'exterior, excloent la Unió Europ				3.500,00			3.500,00	3.500,00		3.500,00
99000	52000 INTERESSOS EN COMPTES CORRENTS										
99000	55000 CANONS BARS	17.300,00		17.300,00							-17.300,00
99700	70000 DE L'ADMINISTRACIÓ GENERAL DE LA CORPORACIÓ	26.000,00		26.000,00							-26.000,00
99900	70000 DE L'ADMINISTRACIÓ GENERAL DE LA CORPORACIÓ	94.000,00		94.000,00							-94.000,00
99500	83000 BESTRETES DE PERSONAL MENYS D'UN ANY	15.000,00		15.000,00	3.155,40			3.155,40	3.155,40		-11.844,60
99500	83100 BESTRETES DE PERSONAL MÉS D'UN ANY	35.000,00		35.000,00	14.740,08			14.740,08	14.740,08		-20.259,92
99000	87000 Per a despeses generals		1.447.074,72	1.447.074,72							-1.447.074,72
99000	87001 Romanent de tresoreria per finançar suplementes de crèdit		1.689.250,53	1.689.250,53							-1.689.250,53
99000	87010 Per a despeses amb finançament afectat		9.786,92	9.786,92							-9.786,92
	Suma	21.520.940,00	3.202.586,47	24.723.526,47	21.311.706,63	29.039,74		21.282.666,89	21.274.673,93	7.992,96	-3.440.859,58





Institut del Teatre

Data obtenció: 11:52:53AM 06/03/2023

ESTAT DE LIQUIDACIÓ DEL PRESSUPOST D'INGRESSOS: RESUM PER CLASSIFICACIÓ ECONÒMICA
(2022)

Pàg.

1

Capítol: 3 TAXES, PREUS PÚBLICS I ALTRES INGRESSOS

ARTICLE	CONCEPTE SUBCONCEPTE	PREVISIONS PRESSUPOSTÀRIES			DRETS RECONEGUTS	DRETS ANUL·LATS	DRETS CANCEL·LATS	DRETS RECONEGUTS NETS	RECAPTACIÓ NETA	DRETS PENDENTS DE COBRAMENT A 31 DE	EXCÉS / DEFECTE PREVISIÓ
		INICIALS	MODIFICACIONS	DEFINITIVES							
31	Taxes per la prestació de serveis públics de caràcter social										
	312 Serveis educatius										
	31200 TAXES: MATRICULES ESCOLES	950.000,00		950.000,00	882.415,21	19.171,50		863.243,71	863.243,71		-86.756,29
	31201 MATRICULES ESTAE	125.000,00		125.000,00	84.569,36			84.569,36	84.569,36		-40.430,64
	Total Concepte	1.075.000,00		1.075.000,00	966.984,57	19.171,50		947.813,07	947.813,07		-127.186,93
	Total Article	1.075.000,00		1.075.000,00	966.984,57	19.171,50		947.813,07	947.813,07		-127.186,93
32	Taxes per la realització d'activitats de competència local										
	325 Taxa per expedició de documents										
	32500 Fotocòpies	2.500,00		2.500,00	1.211,00			1.211,00	1.211,00		-1.289,00
	32501 Serveis de Microfilmació	1.000,00		1.000,00	715,17			715,17	715,17		-284,83
	Total Concepte	3.500,00		3.500,00	1.926,17			1.926,17	1.926,17		-1.573,83
	Total Article	3.500,00		3.500,00	1.926,17			1.926,17	1.926,17		-1.573,83
33	Taxes per la utilització privativa o l'aprofitament especial										
	339 Altres taxes per utilització privativa del domini públic										
	33901 TAXES: CESSIO DESPAIS	45.000,00		45.000,00	8.738,26	422,90		8.315,36	672,40	7.642,96	-36.684,64
	Total Concepte	45.000,00		45.000,00	8.738,26	422,90		8.315,36	672,40	7.642,96	-36.684,64
	Total Article	45.000,00		45.000,00	8.738,26	422,90		8.315,36	672,40	7.642,96	-36.684,64
34	Preus públics										
	342 Serveis educatius										
	34200 MATRICULES SEMINARIS I CURSETS	181.000,00		181.000,00	107.729,12	1.600,00		106.129,12	106.129,12		-74.870,88
	Total Concepte	181.000,00		181.000,00	107.729,12	1.600,00		106.129,12	106.129,12		-74.870,88





Institut del Teatre

Data obtenció 11:52:53AM 06/03/2023

ESTAT DE LIQUIDACIÓ DEL PRESSUPOST D'INGRESSOS: RESUM PER CLASSIFICACIÓ ECONÒMICA

Pàg. 2

(2022)

Capítol: 3 TAXES, PREUS PÚBLICS I ALTRES INGRESSOS

ARTICLE	CONCEPTE SUBCONCEPTE	PREVISIONS PRESSUPOSTÀRIES			DRETS RECONEGUTS	DRETS ANUL·LATS	DRETS CANCEL·LATS	DRETS RECONEGUTS NETS	RECAPTACIÓ NETA	DRETS PENDENTS DE COBRAMENT A 31 DE	EXCÉS / DEFECTE PREVISIÓ
		INICIALS	MODIFICACIONS	DEFINITIVES							
344	Entrades a museus, exposicions, espectacles										
34400	Entrades a museus, exposicions, espectacles				205,05			205,05	205,05		205,05
	Total Concepte				205,05			205,05	205,05		205,05
346	Preus públics										
34600	PREUS PÚBLICS: SERVEI MENJADOR	82.000,00		82.000,00	41.267,81	150,47		41.117,34	41.117,34		-40.882,66
	Total Concepte	82.000,00		82.000,00	41.267,81	150,47		41.117,34	41.117,34		-40.882,66
349	Altres preus pública										
34902	SERVEIS TECNICS	20.000,00		20.000,00	15.005,76			15.005,76	14.655,76	350,00	-4.994,24
34907	PREUS PÚBLICS: CONVENIS	45.500,00		45.500,00	16.662,59			16.662,59	16.662,59		-28.837,41
	Total Concepte	65.500,00		65.500,00	31.668,35			31.668,35	31.318,35	350,00	-33.831,65
	Total Article	328.500,00		328.500,00	180.870,33	1.750,47		179.119,86	178.769,86	350,00	-149.380,14
38	Reintegraments d'operacions corrents										
389	Altres reintegraments d'operacions corrents										
38900	REINTEGRAMENTS DE PRESSUPOSTOS TANCATS				9.277,21			9.277,21	9.277,21		9.277,21
	Total Concepte				9.277,21			9.277,21	9.277,21		9.277,21
	Total Article				9.277,21			9.277,21	9.277,21		9.277,21
39	Altres ingressos										
399	Altres ingressos diversos										
39900	ALTRES INGRESSOS DIVERSOS.	8.000,00		8.000,00	8.000,06			8.000,06	8.000,06		0,06
	Total Concepte	8.000,00		8.000,00	8.000,06			8.000,06	8.000,06		0,06
	Total Article	8.000,00		8.000,00	8.000,06			8.000,06	8.000,06		0,06





Institut del Teatre

Data obtenció: 11:52:53AM 06/03/2023

ESTAT DE LIQUIDACIÓ DEL PRESSUPOST D'INGRESSOS: RESUM PER CLASSIFICACIÓ ECONÒMICA

Pàg. 3

(2022)

Capítol: 3 TAXES, PREUS PÚBLICS I ALTRES INGRESSOS

ARTICLE	CONCEPTE SUBCONCEPTE	PREVISIONS PRESSUPOSTÀRIES			DRETS RECONEGUTS	DRETS ANUL·LATS	DRETS CANCEL·LATS	DRETS RECONEGUTS NETS	RECAPTACIÓ NETA	DRETS PENDENTS DE COBRAMENT A 31 DE	EXCÉS / DEFECTE PREVISIÓ
		INICIALS	MODIFICACIONS	DEFINITIVES							
	Total Capítol	1.460.000,00		1.460.000,00	1.175.796,60	21.344,87		1.154.451,73	1.146.458,77	7.992,96	-305.548,27





Institut del Teatre

Data obtenció: 11:52:53AM 06/03/2023

ESTAT DE LIQUIDACIÓ DEL PRESSUPOST D'INGRESSOS: RESUM PER CLASSIFICACIÓ ECONÒMICA

Pàg. 4

(2022)

Capítol: 4 TRANSFERÈNCIES CORRENTS

ARTICLE	CONCEPTE SUBCONCEPTE	PREVISIONS PRESSUPOSTÀRIES			DRETS RECONEGUTS	DRETS ANUL·LATS	DRETS CANCEL·LATS	DRETS RECONEGUTS NETS	RECAPTACIÓ NETA	DRETS PENDENTS DE COBRAMENT A 31 DE	EXCÉS / DEFECTE PREVISIÓ
		INICIALS	MODIFICACIONS	DEFINITIVES							
40	De l'Administració General de l'entitat local										
400	De l'Administració General de l'entitat local										
40000	DE L'ADMINISTRACIO GENERAL DE LA CORPORACIO	19.373.640,00		19.373.640,00	19.573.640,00		19.573.640,00	19.573.640,00			200.000,00
	Total Concepte	19.373.640,00		19.373.640,00	19.573.640,00		19.573.640,00	19.573.640,00			200.000,00
	Total Article	19.373.640,00		19.373.640,00	19.573.640,00		19.573.640,00	19.573.640,00			200.000,00
42	De l'Administració de l'Estat										
421	D'organismes autònoms i agències estatals										
42100	D'altres organismes autònoms i agències		66.474,30	66.474,30	48.827,20	7.694,87	41.132,33	41.132,33			-16.341,97
	Total Concepte		66.474,30	66.474,30	48.827,20	7.694,87	41.132,33	41.132,33			-16.341,97
	Total Article		66.474,30	66.474,30	48.827,20	7.694,87	41.132,33	41.132,33			-16.341,97
45	De Comunitats Autònomes										
450	De l'administració general de les comunitats autònomes										
45030	Transferències corrents en compliment de convenis subsc	500.000,00		500.000,00	492.047,35		492.047,35	492.047,35			-7.952,65
	Total Concepte	500.000,00		500.000,00	492.047,35		492.047,35	492.047,35			-7.952,65
	Total Article	500.000,00		500.000,00	492.047,35		492.047,35	492.047,35			-7.952,65
46	D'entitats locals										
461	De Diputacions, Consells o Cabildos										
46100	De Diputacions, Consells o Cabildos										
	Total Concepte										
462	D'Ajuntaments										



Institut del Teatre

Data obtenció 11:52:53AM 06/03/2023

ESTAT DE LIQUIDACIÓ DEL PRESSUPOST D'INGRESSOS: RESUM PER CLASSIFICACIÓ ECONÒMICA

Pàg.

5

(2022)

Capítol: 4 TRANSFERÈNCIES CORRENTS

ARTICLE	CONCEPTE SUBCONCEPTE	PREVISIONS PRESSUPOSTÀRIES			DRETS RECONEGUTS	DRETS ANUL·LATS	DRETS CANCEL·LATS	DRETS RECONEGUTS NETS	RECAPTACIÓ NETA	DRETS PENDENTS DE COBRAMENT A 31 DE	EXCÉS / DEFECTE PREVISIÓ
		INICIALS	MODIFICACIONS	DEFINITIVES							
	46200 D'Ajuntaments										
	Total Concepte										
	Total Article										
47	D'empres privades										
	470 D'empres privades										
	47000 TRANSFERÈNCIES D'EMPRESES PRIVADES										
	Total Concepte										
	Total Article										
49	De l'exterior										
	499 Altres transferències de l'exterior, excloent la Unió Europ										
	49900 Altres transferències de l'exterior, excloent la Unió Europ				3.500,00			3.500,00	3.500,00		3.500,00
	Total Concepte				3.500,00			3.500,00	3.500,00		3.500,00
	Total Article				3.500,00			3.500,00	3.500,00		3.500,00
	Total Capítol	19.873.640,00	56.474,30	19.930.114,30	20.118.014,55	7.694,87		20.110.319,68	20.110.319,68		180.205,38



Institut del Teatre

Data obtenció: 11:52:53AM 06/03/2023

ESTAT DE LIQUIDACIÓ DEL PRESSUPOST D'INGRESSOS: RESUM PER CLASSIFICACIÓ ECONÒMICA

Pàg.

6

(2022)

Capítol: 5 INGRESSOS PATRIMONIALS

ARTICLE	CONCEPTE SUBCONCEPTE	PREVISIONS PRESSUPOSTÀRIES			DRETS RECONEGUTS	DRETS ANUL·LATS	DRETS CANCEL·LATS	DRETS RECONEGUTS NETS	RECAPTACIÓ NETA	DRETS PENDENTS DE COBRAMENT A 31 DE	EXCÉS / DEFECTE PREVISIÓ
		INICIALS	MODIFICACIONS	DEFINITIVES							
52	Interessos de dipòsits										
	520 Interessos de dipòsits										
	52000 INTERESSOS EN COMPTES CORRENTS										
	Total Concepte										
	Total Article										
55	Productes d'exploracions forestals										
	550 Productes de concessions i aprofitaments especials										
	55000 CANONS BARS	17.300,00		17.300,00							-17.300,00
	Total Concepte	17.300,00		17.300,00							-17.300,00
	Total Article	17.300,00		17.300,00							-17.300,00
	Total Capítol	17.300,00		17.300,00							-17.300,00



Institut del Teatre

Data obtenció 11:52:53AM 06/03/2023

ESTAT DE LIQUIDACIÓ DEL PRESSUPOST D'INGRESSOS: RESUM PER CLASSIFICACIÓ ECONÒMICA

Pàg.

7

(2022)

Capítol: 7 TRANSFERÈNCIES DE CAPITAL

ARTICLE	CONCEPTE SUBCONCEPTE	PREVISIONS PRESSUPOSTÀRIES			DRETS RECONEGUTS	DRETS ANUL·LATS	DRETS CANCEL·LATS	DRETS RECONEGUTS NETS	RECAPTACIÓ NETA	DRETS PENDENTS DE COBRAMENT A 31 DE	EXCÉS / DEFECTE PREVISIÓ
		INICIALS	MODIFICACIONS	DEFINITIVES							
70	De l'Administració General de l'entitat local										
	700 De l'Administració General de l'entitat local										
	70000 DE L'ADMINISTRACIÓ GENERAL DE LA CORPORACIÓ	120.000,00		120.000,00							-120.000,00
	Total Concepte	120.000,00		120.000,00							-120.000,00
	Total Article	120.000,00		120.000,00							-120.000,00
	Total Capítol	120.000,00		120.000,00							-120.000,00





Institut del Teatre

Data obtenció: 11:52:53AM 06/03/2023

ESTAT DE LIQUIDACIÓ DEL PRESSUPOST D'INGRESSOS: RESUM PER CLASSIFICACIÓ ECONÒMICA

Pàg.

8

(2022)

Capítol: 8 ACTIUS FINANCERS

ARTICLE	CONCEPTE SUBCONCEPTE	PREVISIONS PRESSUPOSTÀRIES			DRETS RECONEGUTS	DRETS ANUL·LATS	DRETS CANCEL·LATS	DRETS RECONEGUTS NETS	RECAPTACIÓ NETA	DRETS PENDENTS DE COBRAMENT A 31 DE	EXCÉS / DEFECTE PREVISIÓ
		INICIALS	MODIFICACIONS	DEFINITIVES							
83	Reintegrament de préstecs de fora del sector públic										
830	Reintegrament de préstecs de fora del sector públic a curt t										
83000	BESTRETES DE PERSONAL MENYS D'UN ANY	15.000,00		15.000,00	3.155,40		3.155,40	3.155,40			-11.844,60
	Total Concepte	15.000,00		15.000,00	3.155,40		3.155,40	3.155,40			-11.844,60
831	Reintegrament de préstecs de fora del sector públic a llarg										
83100	BESTRETES DE PERSONAL MES D'UN ANY	35.000,00		35.000,00	14.740,08		14.740,08	14.740,08			-20.259,92
	Total Concepte	35.000,00		35.000,00	14.740,08		14.740,08	14.740,08			-20.259,92
	Total Article	50.000,00		50.000,00	17.895,48		17.895,48	17.895,48			-32.104,52
87	Romanent de tresoreria										
870	Romanent de tresoreria										
87000	Per a despeses generals		1.447.074,72	1.447.074,72							-1.447.074,72
87001	Romanent de tresoreria per finançar suplementes de crèdit		1.689.250,53	1.689.250,53							-1.689.250,53
87010	Per a despeses amb finançament afectat		9.786,92	9.786,92							-9.786,92
	Total Concepte		3.146.112,17	3.146.112,17							-3.146.112,17
	Total Article		3.146.112,17	3.146.112,17							-3.146.112,17
	Total Capítol	50.000,00	3.146.112,17	3.196.112,17	17.895,48		17.895,48	17.895,48			-3.178.216,69
	Total	21.520.940,00	3.202.586,47	24.723.526,47	21.311.706,63	29.039,74	21.282.666,89	21.274.673,93	7.992,96		-3.440.859,58



Institut del Teatre

Data obtenció 06/03/2023 11:53:40AM

(2022)

Pàg.

1

ESTAT DE LIQUIDACIÓ DEL PRESSUPOST

I. LIQUIDACIÓ DEL PRESSUPOST DE DESPESES

APLICACIÓ PRESSUP.			DESCRIPCIÓ	CRÈDITS PRESSUPOSTARIS			DESPESES COMPROMÉS.	OBLIGACIONS RECONEGUDES NETES	PAGAMENTS	OBLIGACIONS PENDENTS DE PAGAMENT A 31 DE DESEMBRE	ROMANENTS DE CRÈDIT
				INICIALS	MODIFICACIONS	DEFINITIVES					
99000	3200P	22112	Subministraments de material electrònic, elèctric i de telec				848,88	848,88	848,88		-848,88
99000	3200P	22199	Altres subministraments	890,00		890,00	1.199,89	1.199,89	1.199,89		-309,89
99000	3200P	22403	Primes d'assegurances	14.000,00		14.000,00	2.352,68	2.352,68	2.352,68	120,00	11.647,32
99000	3200P	22404	Primes d'assegurances. Matricules alumnes	8.000,00		8.000,00	8.978,40	8.978,40	8.956,40	22,00	-978,40
99000	3200P	22502	Tributs d'Entitats Locals	4.200,00		4.200,00	159,08	159,08	159,08		4.040,92
99000	3200P	22604	Jurídics, contenciosos	720,00		720,00					720,00
99000	3200P	22607	Oposicions i proves selectives: TRIBUNALS	560,00		560,00	128,49	128,49	128,49		431,51
99000	3200P	22619	ALTRES DESPESES DIVERSES								
99000	3200P	22621	Altres Desp. Div. : Col·laboracions docents NO POA				1.260,00	1.260,00	1.260,00		-1.260,00
99000	3200P	22688	ALTRES DESP. DIV. : ROMANENT		128,49	128,49	128,49	128,49	128,49		
99000	3200P	22699	Altres despeses diverses	17.755,00		17.755,00	24.410,26	24.410,26	24.224,75	185,51	-6.655,26
99000	3200P	22706	Estudis i treballs tècnics		94.000,00	94.000,00	93.135,83	19.383,74	16.128,08	3.255,66	74.616,26
99000	3200P	22788	Altres treballs realitzats per altres empreses i professional		10.014,15	10.014,15	10.014,15	2.863,77	2.863,77		7.150,38
99000	3200P	22799	Altres treballs realitzats per altres empreses i professional	33.155,00	11.000,00	44.155,00	1.950,00	195,00	195,00		43.960,00
99000	3200P	23010	DIETES DEL PERSONAL DIRECTIU	1.490,00		1.490,00	954,88	954,88	954,88		535,12
99000	3200P	23020	DIETES DEL PERSONAL NO DIRECTIU	15.680,00		15.680,00	7.151,40	7.151,40	7.151,40		8.528,60
99000	3200P	23110	LOCOMOCIÓ DEL PERSONAL DIRECTIU	1.125,00		1.125,00	353,25	353,25	353,25		771,75
99000	3200P	23120	LOCOMOCIÓ DEL PERSONAL NO DIRECTIU	11.440,00		11.440,00	3.977,01	3.977,01	3.977,01		7.462,99
99001	3200P	22002	Material informàtic no inventariable				289,98	289,98	289,98		-289,98
99001	3200P	22105	Productes alimentaris				439,20	439,20	439,20		-439,20
99001	3200P	22199	Altres subministraments				6.025,11	6.025,11	6.025,11		-6.025,11
99001	3200P	22300	Servei de Transport				3.364,69	3.363,67	3.363,67		-3.363,67
99001	3200P	22601	Atencions protocol·làries i representatives	4.500,00		4.500,00					4.500,00
99001	3200P	22602	Publicitat i propaganda	1.010,00		1.010,00	5.182,05	5.182,05	5.182,05		-4.172,05
99001	3200P	22606	Reunions, conferències i cursos: PROJECTE IT TEATRE	41.500,00		41.500,00	1.195,84	1.195,84		1.195,84	40.304,16
99001	3200P	22699	Altres despeses diverses	1.360,00		1.360,00					1.360,00
99001	3200P	22706	Estudis i treballs tècnics				26.967,57	17.445,91	17.445,91		-17.445,91
99001	3200P	22799	Altres treballs realitzats per altres empreses i professional	2.640,00		2.640,00	403,94	403,94		403,94	2.236,06
99002	3200P	22105	Productes alimentaris				70.000,00	38.496,53	33.399,41	5.097,12	-38.496,53
99002	3200P	22188	MATERIAL FUNGIBLE -ROMJINC-		3.037,51	3.037,51	3.037,51	3.032,46	3.032,46		5,05
99002	3200P	22799	Altres treballs realitzats per altres empreses i professional	82.000,00		82.000,00	10.000,00	4.782,30	3.721,81	1.060,49	77.217,70
99003	3200P	20200	Arendaments d'edificis i altres construccions				11.444,40				
			Suma	242.025,00	118.180,15	360.205,15	295.352,98	155.002,21	143.661,65	11.340,56	205.202,94





Institut del Teatre

Data obtenció 06/03/2023 11:53:40AM

(2022)

Pág.

2

ESTAT DE LIQUIDACIÓ DEL PRESSUPOST

I. LIQUIDACIÓ DEL PRESSUPOST DE DESPESES

APLICACIÓ PRESSUP.	DESCRIPCIÓ	CRÈDITS PRESSUPOSTARIS			DESPESES COMPROMÈS.	OBLIGACIONS RECONEGUDES NETES	PAGAMENTS	OBLIGACIONS PENDENTS DE PAGAMENT A 31 DE DESEMBRE	ROMANENTS DE CRÈDIT	
		INICIALS	MODIFICACIONS	DEFINITIVES						
99003	3200P 20300	Arrendaments de maquinària, instal·lacions i utilatge	13.000,00		13.000,00				13.000,00	
99003	3200P 20600	Arrendaments d'equips per a processos d'informació	500,00		500,00				500,00	
99003	3200P 20800	Lloguer altre immobilitzat material			197,15	197,15	197,15		-197,15	
99003	3200P 20900	Cànon.								
99003	3200P 22105	Productes alimentaris			649,58	415,20	415,20		-415,20	
99003	3200P 22114	Altres subministraments : Tallers Escoles			1.644,56	1.644,56	1.644,56		-1.644,56	
99003	3200P 22159	Altres subministraments			1.928,63	1.928,63	1.928,63		-1.928,63	
99003	3200P 22300	Servei de Transport								
99003	3200P 22403	Altres primes d'assegurances	1.200,00		1.200,00				1.200,00	
99003	3200P 22606	Reunions, conferències i cursos (Observatori)	4.000,00		4.000,00	5.144,92			4.000,00	
99003	3200P 22610	Quotes de soci			1.332,00	1.332,00	1.332,00		-1.332,00	
99003	3200P 22618	Altres Desp. div. : Prestació de Serveis	64.606,00		64.606,00	30.241,00	29.161,00	3.120,00	36.344,00	
99003	3200P 22619	Altres Desp. div. : viatges i allotj. prof. POA	400,00		400,00				400,00	
99003	3200P 22621	Altres Desp. Div. : Col·laboracions docents			320,00	320,00	320,00		-320,00	
99003	3200P 22630	ALTRES DESPESES DIVERSES			4.603,63	4.587,65	4.587,65		-4.587,65	
99003	3200P 22688	Altres Desp. div. : Prestació de Serveis		11.090,00	11.090,00	11.090,00	11.090,00			
99003	3200P 22699	Altres despeses diverses			632,94	99,44	99,44		-99,44	
99003	3200P 22799	Altres treballs realitzats per altres empreses i professionals	2.000,00		2.000,00	8.542,91	7.698,26	1.333,91	-5.698,26	
99003	3200P 23020	Dietes del personal no directiu	1.500,00		1.500,00	521,09	521,09	521,09	978,91	
99003	3200P 23120	Locomoció del personal no directiu	1.050,00		1.050,00	411,29	411,29	411,29	638,71	
99003	3200P 46201	Transferències a Ajuntaments (VIC)	10.200,00		10.200,00	10.200,00			10.200,00	
99003	3200P 46288	Conveni Ajuntaments		10.200,00	10.200,00	10.200,00	10.200,00			
99003	3200P 47988	Altres subvencions a empreses privades		4.200,00	4.200,00	4.200,00	4.200,00			
99003	3200P 48000	A. Famílies i Institucions s'ànim de lucre: beques de curs	30.000,00		30.000,00	26.588,70	25.695,76	23.764,96	1.930,80	
99003	3200P 48001	Premis, beques d'estudi i investigació : Premis i ajuts grad	37.773,20		37.773,20	36.310,20	33.440,48	24.376,52	9.063,96	
99003	3200P 48002	Premis, beques d'estudi i investigació : IT TEATRE	22.800,00		22.800,00	4.207,10	4.207,10	4.207,10	18.592,90	
99003	3200P 48004	Premis, beques d'estudi i inv ; suport Internacionalització	2.890,00		2.890,00				2.890,00	
99003	3200P 48005	Premis, beques d'estudi i investigació : IT Tècnica	14.200,00		14.200,00				14.200,00	
99003	3200P 48006	Premis, beques d'estudi i investigació : Arts esc. aplicades	6.000,00		6.000,00	24.000,00			6.000,00	
99003	3200P 48007	Premis, beques d'estudi i inv. ; Ajut finalista premi dansa	20.000,00		20.000,00	5.000,00	3.500,00	3.500,00	16.500,00	
		Suma	474.043,20	143.670,15	617.713,35	483.318,68	295.651,82	268.862,59	26.789,23	322.061,53





Institut del Teatre

Data obtenció: 06/03/2023 11:53:40AM

(2022)

Pàg. 3

ESTAT DE LIQUIDACIÓ DEL PRESSUPOST

I. LIQUIDACIÓ DEL PRESSUPOST DE DESPESES

APLICACIÓ PRESSUP.	DESCRIPCIÓ	CRÈDITS PRESSUPOSTARIS			DESPESES COMPROMÉS.	OBLIGACIONS RECONEGUDES NETES	PAGAMENTS	OBLIGACIONS PENDENTS DE PAGAMENT A 31 DE DESEMBRE	ROMANENTS DE CRÈDIT
		INICIALS	MODIFICACIONS	DEFINITIVES					
99003 3200P 48088	A Famílies i institucions s'ànim de lucre: beques de curs		9.015,36	9.015,36	9.015,36	5.483,54	5.483,54		3.531,82
99003 3200P 48900	Transf. a famílies i inst. s/ afang lucre				15.016,65	10.516,65	10.516,65		-10.516,65
99003 3200P 48988	A famílies i institucions sense ànim de lucre -romanents-		300,00	300,00	300,00	300,00	300,00		
99006 3200P 22106	Productes farmacèutics i material sanitari				70,00	70,00	70,00		-70,00
99006 3200P 22199	Altres subministraments	1.000,00		1.000,00					1.000,00
99003 3200P 20800	Lloguer altre immobilitzat material								
99030 3200P 21200	Manteniment Edificis i altres construccions				846,47	846,47	846,47		-846,47
99030 3200P 21300	Manteniment maquinària, instl. tècniques i utilatge	33.000,00		33.000,00	4.988,10	4.988,10	4.605,99	382,11	28.011,90
99030 3200P 21301	Manteniment maquinària. Contractes maquinària i instal	12.400,00		12.400,00	14.611,57	10.074,39	10.074,39		2.325,61
99030 3200P 21388	Manteniment maquinària. Contractes maquinària i instal		382,47	382,47	382,47	379,83	379,83		2,64
99030 3200P 21500	Despeses de reparació de Mobiliari	26.600,00		26.600,00	20.644,62	17.007,12	17.007,12		9.592,88
99030 3200P 21501	Manteniment equipament oficina								
99030 3200P 21900	Manteniment altre immobilitzat material	14.150,00		14.150,00					14.150,00
99030 3200P 22000	Material oficina no inventariable	16.000,00		16.000,00	13.804,58	5.909,02	5.909,02		10.090,98
99030 3200P 22002	Material informàtic no inventariable				597,28	597,28	597,28		-597,28
99030 3200P 22088	DOTACIÓ ORD. DESPESES OFICINA -ROM.INC. -		2.297,11	2.297,11	2.297,11	2.281,20	2.281,20		15,91
99030 3200P 22101	Aigua				2.381,32	2.377,45	2.377,45		-2.377,45
99030 3200P 22104	Vestuari				703,46	703,46	703,46		-703,46
99030 3200P 22106	Productes farmacèutics i material sanitari								
99030 3200P 22110	Productes de neteja i sanejament								
99030 3200P 22111	Subministraments de recanvis de maquinària, utilatge i elem				4.144,92	4.144,92	4.144,92		-4.144,92
99030 3200P 22112	Subministraments de material electrònic, elèctric i de telec				599,10	599,10	599,10		-599,10
99030 3200P 22199	Altres subministraments	27.995,00		27.995,00	6.917,55	6.917,55	5.861,27	1.056,28	21.077,45
99030 3200P 22200	Serveis de telecomunicacions								
99030 3200P 22201	Comunicacions Postals	10.420,00		10.420,00	7.326,95	1.505,17	1.483,42	21,75	8.914,83
99030 3200P 22288	Comunicacions Postals		1.457,81	1.457,81	1.457,81	113,41	113,41		1.344,40
99030 3200P 22300	Servei de Transport	3.600,00		3.600,00	4.418,68	4.300,68	4.243,00	67,68	-800,68
99030 3200P 22502	Tributs de les entitats locals	2.600,00		2.600,00	3.768,99	3.768,99	3.768,99		-1.168,99
99030 3200P 22603	Publicació en Diaris Oficials	3.000,00		3.000,00					3.000,00
99030 3200P 22699	Altres despeses diverses	600,00		600,00					600,00
99030 3200P 22700	Neteja i acond. realitzat per altres empreses	489.960,00		489.960,00	440.329,52	368.310,80	364.684,68	3.626,12	121.649,20
99030 3200P 22701	Seguretat								
	Suma	1.115.268,20	157.122,90	1.272.391,10	1.037.931,09	746.836,85	714.903,78	31.933,07	525.554,25





Institut del Teatre

Data obtenció 06/03/2023 11:53:40AM

(2022)

Pàg. 4

ESTAT DE LIQUIDACIÓ DEL PRESSUPOST

I. LIQUIDACIÓ DEL PRESSUPOST DE DESPESES

APLICACIÓ PRESSUP.			DESCRIPCIÓ	CRÈDITS PRESSUPOSTARIS			DESPESES COMPROMÉS.	OBLIGACIONS RECONEGUDES NETES	PAGAMENTS	OBLIGACIONS PENDENTS DE PAGAMENT A 31 DE DESEMBRE	ROMANENTS DE CRÈDIT
				INICIALS	MODIFICACIONS	DEFINITIVES					
99030	3200P	22706	Estudis i treballs tècnics								
99030	3200P	22788	Neteja i acond. realitzat per altres empreses		90.219,06	90.219,06	90.219,06	78.558,79	78.558,79		11.660,27
99030	3200P	22799	Altres treballs realitzats per altres empreses i professionals	40.300,00		40.300,00	24.639,09	16.581,12	16.581,12		23.718,88
99040	3200P	20300	Arrendaments de maquinària, instal·lacions i utilatge				15.134,68	15.082,16	15.082,16		-15.082,16
99040	3200P	20500	Arrendaments de mobiliari i estris								
99040	3200P	20588	Arrendaments de mobiliari i estris		2.009,92	2.009,92	2.009,92	1.929,28	1.929,28		80,64
99040	3200P	20600	Arrendaments d'equips per a processos d'informació				2.032,80	2.025,74	2.025,74		-2.025,74
99040	3200P	20688	Arrendaments d'equips per a processos d'informació		621,80	621,80	621,80	602,90	602,90		18,90
99040	3200P	20800	Lloguer altre immobilitzat material				1.002,66	1.002,66	1.002,66		-1.002,66
99040	3200P	20900	Cànon.	2.500,00		2.500,00					2.500,00
99040	3200P	21200	Manteniment Edificis i altres construccions	73.410,00		73.410,00	20.103,90	20.103,90	20.103,90		53.306,10
99040	3200P	21288	Manteniment Edificis i altres construccions		10.322,70	10.322,70	10.322,70	10.286,87	10.286,87		35,83
99040	3200P	21300	Manteniment maquinària, instl. tècniques i utilatge	93.000,00		93.000,00	28.750,50	28.604,89	27.413,56	1.191,33	64.395,11
99040	3200P	21301	Manteniment maquinària. Contractes maquinària i instal	83.190,00		83.190,00	28.327,24	25.931,87	25.277,91	653,96	57.258,13
99040	3200P	21302	Manten. maquinària, instal. tècniques i utilatge								
99040	3200P	21388	Manteniment maquinària, instl. tècniques i utilatge		5.711,83	5.711,83	5.711,83	5.646,94	5.646,94		64,89
99040	3200P	21500	Despeses de reparació de Mobiliari				2.269,31	2.269,31	835,62	1.433,69	-2.269,31
99040	3200P	21501	Manteniment equipament oficina								
99040	3200P	21588	Despeses de reparació de Mobiliari		5.929,95	5.929,95	5.929,95	716,28	716,28		5.213,67
99040	3200P	21600	Mant. equipaments processos d'informació.								
99040	3200P	21900	Altre immobilitzat material								
99040	3200P	22002	Material informàtic no inventariable				30,89	30,89	30,89		-30,89
99040	3200P	22100	Energia elèctrica	343.270,00	462.847,48	806.117,48	759.069,33	750.523,99	356.953,84	393.570,15	55.593,49
99040	3200P	22101	Aigua	40.245,00		40.245,00	27.238,99	27.238,17	24.459,63	2.778,54	13.006,83
99040	3200P	22102	Gas	100.000,00	18.000,00	118.000,00	96.712,63	18.428,65	18.428,65		99.571,35
99040	3200P	22104	Vestuari	6.000,00		6.000,00	2.064,30	2.064,30	1.669,38	394,92	3.935,70
99040	3200P	22106	Productes farmacèutics i material sanitari				139,61	139,61	139,61		-139,61
99040	3200P	22111	Subministraments de recanvis de maquinària, utilatge i elem				3.660,66	3.660,66	3.660,66		-3.660,66
99040	3200P	22112	Subministraments de material electrònic, elèctric i de telec				10.357,30	10.357,30	10.357,30		-10.357,30
99040	3200P	22188	Energia elèctrica		59.538,65	59.538,65	59.538,65	51.643,41	51.643,41		7.895,24
99040	3200P	22199	Altres subministraments	27.130,00		27.130,00	16.080,08	16.077,93	13.074,88	3.003,05	11.052,07
			Suma	1.924.313,20	812.324,29	2.736.637,49	2.249.788,87	1.836.234,37	1.401.275,66	434.958,71	900.403,12





Institut del Teatre

Data obtenció 06/03/2023 11:53:40AM

(2022)

Pàg. 5

ESTAT DE LIQUIDACIÓ DEL PRESSUPOST

I. LIQUIDACIÓ DEL PRESSUPOST DE DESPESES

APLICACIÓ PRESSUP.			DESCRIPCIÓ	CRÈDITS PRESSUPOSTARIS			DESPESES COMPROMÉS.	OBLIGACIONS RECONEGUDES NETES	PAGAMENTS	OBLIGACIONS PENDENTS DE PAGAMENT A 31 DE DESEMBRE	ROMANENTS DE CRÈDIT
				INICIALS	MODIFICACIONS	DEFINITIVES					
99040	3200P	22200	Serveis de telecomunicacions								
99040	3200P	22203	Comunicacions Informàtiques								
99040	3200P	22288	Serveis de telecomunicacions		8.640,76	8.640,76	8.640,76	6.453,04	6.453,04		2.187,72
99040	3200P	22403	Altres primes d'assegurances	4.100,00		4.100,00					4.100,00
99040	3200P	22699	Altres despeses diverses								
99040	3200P	22700	Neteja i acond. realitzat per altres empreses	6.000,00		6.000,00	5.277,62	5.259,41	3.511,00	1.748,41	740,59
99040	3200P	22701	Seguretat	345.365,00	68.977,69	414.342,69	402.360,34	334.583,02	300.003,99	34.579,03	79.759,67
99040	3200P	22706	Estudis i treballs tècnics	5.965,00		5.965,00					5.965,00
99040	3200P	22788	Seguretat		30.511,28	30.511,28	30.511,28	29.389,41	29.389,41		1.121,87
99040	3200P	22799	Altres treballs realitzats per altres empreses i professionals	26.000,00		26.000,00	179,61	179,61	179,61		24.820,39
99050	3200P	20500	Arrendaments de mobiliari i estris	21.640,00		21.640,00	21.289,28	21.222,08	19.292,80	1.929,28	417,92
99050	3200P	20600	Arrendaments d'equips per a processos d'informació	101.080,00		101.080,00	102.051,00	101.600,45	101.600,45		-520,45
99050	3200P	20900	Cànon.								
99050	3200P	21302	Manten. maquinària, instal. tècniques i utilatge	15.050,00		15.050,00	15.046,87	14.994,60	12.495,50	2.499,10	55,40
99050	3200P	21501	Manteniment equipament oficina	37.800,00		37.800,00	25.297,54	15.288,15	13.881,66	1.406,49	22.511,85
99050	3200P	21600	Mant. equipaments processos d'informació. Contr. VTLIS	6.180,00		6.180,00	4.146,64	4.139,85	4.139,85		2.040,15
99050	3200P	21900	Altre immobilitzat material	2.000,00		2.000,00					2.000,00
99050	3200P	22002	Material informàtic no inventariable	4.100,00		4.100,00	13.949,23	13.924,91	12.984,39	940,62	9.824,91
99050	3200P	22199	Altres subministraments	1.000,00		1.000,00					1.000,00
99050	3200P	22200	Serveis de telecomunicacions	72.000,00		72.000,00	50.000,00	33.140,78	30.264,33	2.876,45	38.859,22
99050	3200P	22403	Altres primes d'assegurances				1.445,06	1.445,06	1.445,06		-1.445,06
99050	3200P	22706	Estudis i treballs tècnics	2.035,00		2.035,00	94.925,09	83.238,52	76.874,79	6.363,73	-81.203,52
99050	3200P	22799	Altres treballs realitzats per altres empreses i professionals	192.115,00		192.115,00	109.536,38	25.906,97	25.906,97		166.208,03
99100	3200P	20200	Arrendaments d'edificis i altres construccions								
99100	3200P	20300	Arrendaments de maquinària, instal·lacions i utilatge								
99100	3200P	20500	Arrendaments de mobiliari i estris								
99100	3200P	20800	Lloguer altre immobilitzat material	6.680,00		6.680,00	1.553,97	1.553,97	1.553,97		5.126,03
99100	3200P	22002	Material informàtic no inventariable								
99100	3200P	22105	Productes alimentaris				1.426,99	1.426,99	475,02	951,97	-1.426,99
99100	3200P	22112	Subministraments de material electrònic, elèctric i de telec				2.682,81	2.682,81	2.682,81		-2.682,81
99100	3200P	22114	Altres subministraments: Materials tallers	46.400,00		46.400,00	32.041,12	32.041,12	32.041,12		14.358,88
99100	3200P	22115	Material Festival LLum Bcn.	4.840,00		4.840,00	4.055,13	4.055,13	4.055,13		784,87
			Suma	2.823.663,20	920.454,02	3.744.117,22	3.176.205,59	2.568.760,25	2.080.506,56	488.253,69	1.175.356,97





Institut del Teatre

Data obtenció 06/03/2023 11:53:40AM

Pàg. 6

(2022)
ESTAT DE LIQUIDACIÓ DEL PRESSUPOST

I. LIQUIDACIÓ DEL PRESSUPOST DE DESPESES

APLICACIÓ PRESSUP.			DESCRIPCIÓ	CRÈDITS PRESSUPOSTARIS			DESPESES COMPROMÉS.	OBLIGACIONS RECONEGUDES NETES	PAGAMENTS	OBLIGACIONS PENDENTS DE PAGAMENT A 31 DE DESEMBRE	ROMANENTS DE CRÈDIT
				INICIALS	MODIFICACIONS	DEFINITIVES					
99100	3200P	22199	Altres subministraments	9.600,00		9.600,00	5.257,96	5.257,96	5.257,96		4.342,04
99100	3200P	22300	Servei de Transport				2.105,91	2.103,70	2.103,70		-2.103,70
99100	3200P	22301	Transports d'alumnes	4.980,00		4.980,00					4.980,00
99100	3200P	22602	Publicitat i propaganda				2.034,18	2.034,18	2.034,18		-2.034,18
99100	3200P	22610	Quotes de socis								
99100	3200P	22618	Honoraris, viatges i allotjament Professors convidats POA	50.160,00	36.000,00	86.160,00	66.675,00	54.485,00	49.585,00	4.900,00	31.675,00
99100	3200P	22621	Altres Desp. Div.: Col·laboracions docents (NO POA)	12.800,00	5.000,00	17.800,00	27.577,77	27.577,77	27.262,77	315,00	-9.777,77
99100	3200P	22688	Honoraris, viatges i allotjament Professors convidats POA		6.825,00	6.825,00	6.825,00	6.825,00	6.825,00		
99100	3200P	22699	Altres despeses diverses	2.400,00		2.400,00	2.000,00	2.000,00	2.000,00		400,00
99100	3200P	22706	Estudis i treballs tècnics				1.060,00	1.060,00	1.060,00		-1.060,00
99100	3200P	22799	Altres treballs realitzats per altres empreses i profesiona	9.300,00		9.300,00	2.930,94	2.930,18	2.930,18		6.369,82
99100	3200P	23020	Dietes del personal no directiu	4.000,00		4.000,00	1.418,73	1.418,73	1.418,73		2.581,27
99100	3200P	23120	Locomoció del personal no directiu	3.000,00		3.000,00	1.383,30	1.383,30	1.383,30		1.616,70
99120	3200P	20200	Arrendaments d'edificis i altres construccions								
99120	3200P	20300	Arrendaments de maquinària, instal·lacions i utilitatge								
99120	3200P	20900	Cànon.								
99120	3200P	22105	Productes alimentaris				44,81	44,81	44,81		-44,81
99120	3200P	22106	Productes farmacèutics i material sanitari				179,34	179,34	179,34		-179,34
99120	3200P	22112	Subministraments de material electrònic, elèctric i de telec								
99120	3200P	22114	Altres subministraments: Material Tallers	16.800,00		16.800,00	9.094,06	9.094,06	9.094,06		7.705,94
99120	3200P	22116	Altres subministraments: Material escolar								
99120	3200P	22199	Altres subministraments	700,00		700,00	39,92	39,92	39,92		660,08
99120	3200P	22301	Transports d'alumnes				1.273,42	1.273,42	1.273,42		-1.273,42
99120	3200P	22606	Reunions, conferències i cursos								
99120	3200P	22618	Honoraris, viatges i allotjament Professors convidats POA	74.490,00		74.490,00	56.370,00	55.110,00	53.325,00	1.785,00	19.380,00
99120	3200P	22619	Altres Desp. div.: viatges i allotj. prof POA	5.940,00		5.940,00	7.606,65	7.606,65	7.575,49	31,16	-1.666,65
99120	3200P	22621	Altres Desp. Div.: Col·laboracions docents (NO POA)	15.000,00		15.000,00	12.990,55	12.990,55	12.570,55	420,00	2.009,45
99120	3200P	22688	Honoraris, viatges i allotjament Professors convidats POA		4.185,00	4.185,00	4.185,00	4.171,00	4.171,00		14,00
99120	3200P	22699	Altres despeses diverses				500,00	500,00	500,00		-500,00
99120	3200P	22706	Estudis i treballs tècnics				296,32	296,32	296,32		-296,32
99120	3200P	22799	Altres treballs realitzats per altres empreses i profesiona								
			Suma	3.032.833,20	972.464,02	4.005.297,22	3.388.054,45	2.767.142,14	2.271.437,29	495.704,85	1.238.155,08





Institut del Teatre

Data obtenció 06/03/2023 11:53:40AM

(2022)

Pàg.

7

ESTAT DE LIQUIDACIÓ DEL PRESSUPOST

I. LIQUIDACIÓ DEL PRESSUPOST DE DESPESES

APLICACIÓ PRESSUP.			DESCRIPCIÓ	CRÈDITS PRESSUPOSTARIS			DESPESES COMPROMÉS.	OBLIGACIONS RECONEGUDES NETES	PAGAMENTS	OBLIGACIONS PENDENTS DE PAGAMENT A 31 DE DESEMBRE	ROMANENTS DE CRÈDIT
				INICIALS	MODIFICACIONS	DEFINITIVES					
99120	3200P	23020	Dietes del personal no directiu	1.500,00		1.500,00	299,20	299,20	299,20		1.200,80
99120	3200P	23120	Locomoció del personal no directiu	2.000,00		2.000,00	27,36	27,36	27,36		1.972,64
99130	3200P	22000	Material oficina no inventariable				301,35	301,35	301,35		-301,35
99130	3200P	22114	Altres subministraments : Material Tallers	6.000,00		6.000,00	1.889,40	1.889,40	1.889,40		4.110,60
99130	3200P	22116	Altres subministraments : Material escolar				2.218,30	2.218,30	2.218,30		-2.218,30
99130	3200P	22199	Altres subministraments	2.000,00		2.000,00	297,17	297,17	297,17		1.702,83
99130	3200P	22618	Honoraris Professors convidats POA	27.650,00		27.650,00	27.295,00	27.190,00	27.190,00		460,00
99130	3200P	22619	Altres Desp. div. : viatges i allotj. prof POA	4.000,00		4.000,00	3.743,14	3.743,14	3.743,14		256,86
99130	3200P	22621	Altres Desp. Div. : Col·laboracions docents (NO POA)	4.500,00		4.500,00	3.193,25	3.193,25	2.943,25	250,00	1.306,75
99130	3200P	22688	Honoraris, viatges i allotjament Professors convidats POA		2.070,00	2.070,00	2.070,00	2.070,00	2.070,00		
99130	3200P	22699	Altres despeses diverses				357,36	357,36	357,36		-357,36
99130	3200P	22799	Altres treballs realitzats per altres empreses i professionals				3.780,76	3.780,76	3.780,76		-3.780,76
99130	3200P	23020	Dietes del personal no directiu	2.500,00		2.500,00	3.138,82	3.138,82	3.138,82		-638,82
99130	3200P	23120	Locomoció del personal no directiu	3.000,00		3.000,00	1.867,14	1.867,14	1.867,14		1.132,86
99140	3200P	20300	Arrendaments de maquinària, instal·lacions i utilatge								
99140	3200P	20800	Lloguer d'altre immobilitzat material	11.593,00		11.593,00	11.459,47	11.459,47	11.459,47		133,53
99140	3200P	21300	Manteniment maquinària, instl. tècniques i utilatge								
99140	3200P	22000	Material oficina no inventariable				105,20	105,20	105,20		-105,20
99140	3200P	22002	Material informàtic no inventariable								
99140	3200P	22111	Subministraments de recarvis de maquinària, utilatge i elem								
99140	3200P	22112	Subministraments de material electrònic, elèctric i de telec				5.003,75	5.003,75	5.003,75		-5.003,75
99140	3200P	22114	Altres subministraments : Tallers Escoles				2.183,36	2.183,36	1.979,82	203,54	-2.183,36
99140	3200P	22188	Altres subministraments: mat. fungible								
99140	3200P	22199	Altres subministraments: mat. fungible	10.120,00		10.120,00	5.717,39	5.690,43	5.289,97	400,46	4.429,57
99140	3200P	22606	Reunions, conferències i cursos	1.810,00		1.810,00					1.810,00
99140	3200P	22618	Honoraris, viatges i allotjament Professors convidats POA	16.680,00	6.000,00	22.680,00	15.769,23	15.769,23	15.030,41	738,82	6.910,77
99140	3200P	22621	Altres Desp. Div. : Col·laboracions docents (NO POA)	2.410,00		2.410,00	3.166,48	3.166,48	3.166,48		-766,48
99140	3200P	22688	DESPESES DIVERSES. ROM INC		720,00	720,00	720,00	720,00	720,00		
99140	3200P	22699	Altres despeses diverses	1.680,00		1.680,00	360,10	360,10	360,10		1.319,90
99140	3200P	22706	Estudis i treballs tècnics								
99140	3200P	22799	seminari pràctiques sobre incendis	4.000,00		4.000,00	2.498,42	2.498,42	2.498,42		1.501,58
			Suma	3.134.276,20	981.254,02	4.115.530,22	3.485.516,10	2.864.471,83	2.367.174,16	497.297,67	1.251.058,39





Institut del Teatre

Data obtenció 06/03/2023 11:53:40AM

(2022)

Pág.

8

ESTAT DE LIQUIDACIÓ DEL PRESSUPOST

I. LIQUIDACIÓ DEL PRESSUPOST DE DESPESES

APLICACIÓ PRESSUP.			DESCRIPCIÓ	CRÈDITS PRESSUPOSTARIS			DESPESES COMPROMÈS.	OBLIGACIONS RECONEGUDES NETES	PAGAMENTS	OBLIGACIONS PENDENTS DE PAGAMENT A 31 DE DESEMBRE	ROMANENTS DE CRÈDIT
				INICIALS	MODIFICACIONS	DEFINITIVES					
99140	3200P	25000	Treballs realitzats per administracions públiques i altres e	123.870,00		123.870,00	105.105,50	100.378,35	100.378,35		23.491,65
99140	3200P	25088	Treballs realitzats per administracions públiques i altres e		30.441,00	30.441,00	30.441,00	30.441,00	30.441,00		
99200	3200P	20200	Arrendaments d'edificis i altres construccions								
99200	3200P	20500	Arrendaments de mobiliari i estris				298,96	298,96	298,96		-298,96
99200	3200P	20800	Lloguer altre immobilitzat material								
99200	3200P	20900	Cànon.								
99200	3200P	22001	Prensa, revistes, llibres i altres publicacions								
99200	3200P	22199	Altres subministraments				3.885,71	3.885,71		3.885,71	-3.885,71
99200	3200P	22300	Servei de Transport								
99200	3200P	22602	Publicitat i propaganda - Patrooni				3.315,00				
99200	3200P	22603	Publicació en Diaris Oficials								
99200	3200P	22606	Reunions , conferències i cursos	43.350,00		43.350,00	30.789,68	21.825,96	17.439,85	4.386,11	21.524,04
99200	3200P	22609	Activitats culturals i esportives	350,00		350,00					350,00
99200	3200P	22619	ALTRES DESPESES DIVERSES				592,22	592,22	592,22		-592,22
99200	3200P	22621	Altres Desp. Div. : Col.laboracions docents	1.000,00		1.000,00	8.094,00	8.094,00	8.094,00		-7.094,00
99200	3200P	22699	Altres despeses diverses	33.500,00		33.500,00	749,48	749,48	749,48	600,00	32.750,52
99200	3200P	22706	Estudis i treballs tècnics				41.946,15	41.829,75	33.821,10	8.008,65	-41.829,75
99200	3200P	22788	Altres treballs fets per empreses i prof. : Publicacions IT		11.872,58	11.872,58	11.872,58	10.452,42	6.455,50	3.996,92	1.420,16
99200	3200P	22799	Altres treballs realitzats per altres empreses i profesiona	12.500,00		12.500,00	24.289,86	23.524,90	23.139,04	385,86	-11.024,90
99200	3200P	23020	Dietes del personal no directiu	825,00		825,00	130,93	130,93	130,93		694,07
99200	3200P	23120	Locomoció del personal no directiu	825,00		825,00	419,84	419,84	419,84		405,16
99200	3200P	24000	Despeses d'edició i distribució	55.700,00		55.700,00					55.700,00
99200	3200P	24088	Despeses d'edició i distribució		4.428,79	4.428,79	4.428,79	2.408,84	2.408,84		2.019,95
99200	3200P	47900	Altres subvencions a empreses privades								
99200	3200P	48000	A Famílies i Institucions sense fins de lucre.	7.000,00		7.000,00	6.808,32	6.808,32	6.808,32		191,68
99200	3200P	48001	Premis, beques d'estudi i investigació : Premis i ajuts								
99200	3200P	48002	Premis, beques d'estudi i investigació : IT TEATRE								
99200	3200P	48007	Premis, beques d'estudi i inv. : Ajut finalista premi dansa								
99200	3200P	48900	Transf. a famílies i inst. s/ afang lucre								
99210	3200P	20300	Arrendaments de maquinària, instal.lacions i utilatge								
99210	3200P	20800	Lloguer d'altre immobilitzat material	857,00		857,00					857,00
99210	3200P	22002	Material informàtic no inventariable				84,97	84,97	84,97		-84,97
			Suma	3.414.053,20	1.027.996,39	4.442.049,59	3.758.769,09	3.116.397,48	2.597.836,56	518.560,92	1.325.652,11





Institut del Teatre

(2022)

Data obtenció 06/03/2023 11:53:40AM

Pág.

9

ESTAT DE LIQUIDACIÓ DEL PRESSUPOST

I. LIQUIDACIÓ DEL PRESSUPOST DE DESPESES

APLICACIÓ PRESSUP.			DESCRIPCIÓ	CRÈDITS PRESSUPOSTARIS			DESPESES COMPROMÉS.	OBLIGACIONS RECONEGUDES NETES	PAGAMENTS	OBLIGACIONS PENDENTS DE PAGAMENT A 31 DE DESEMBRE	ROMANENTS DE CRÈDIT
				INICIALS	MODIFICACIONS	DEFINITIVES					
99210	3200P	22111	Subministraments de recanvis de maquinària, utilatge i elem				1.839,90	1.839,90		1.839,90	-1.839,90
99210	3200P	22112	Subministraments de material electrònic, elèctric i de toloc				2.147,85	2.147,85	2.147,85		-2.147,85
99210	3200P	22199	Altres subministraments	6.900,00		6.900,00	8.038,27	8.033,72	6.780,77	1.252,95	-1.133,72
99210	3200P	22699	Altres despeses diverses								
99210	3200P	22706	Estudis i treballs tècnics	3.585,00		3.585,00	95.737,51	36.845,33	25.078,86	11.766,47	-33.260,33
99210	3200P	22799	Altres treballs realitzats per altres empreses i profesiona	185.000,00		185.000,00	76.246,96	69.774,72	69.774,72		115.225,28
99220	3200P	20300	Arrendaments de maquinària, instal·lacions i utilatge								
99220	3200P	20600	Arrendaments d'equips per a processos d'informació								
99220	3200P	20800	Lloguer altre immobilitzat material								
99220	3200P	20900	Cànon.	1.600,00		1.600,00	1.605,65	1.600,07	1.600,07		-0,07
99220	3200P	21502	Manteniment altre mat. Restauració fons documental								
99220	3200P	21600	Mant. equipaments processos d'informació.	4.000,00		4.000,00					4.000,00
99220	3200P	21900	Altre immobilitzat material (Restauració fons documental)	6.000,00		6.000,00					6.000,00
99220	3200P	22000	Material oficina no inventariable								
99220	3200P	22001	Prensa, revistes, llibres i altres publicacions	15.100,00		15.100,00	19.872,87	17.970,24	16.719,22	1.251,02	-2.870,24
99220	3200P	22199	Altres subministraments	3.500,00	17.500,00	21.000,00	13.731,59	13.731,59	13.578,28	153,31	7.268,41
99220	3200P	22300	Servei de Transport		9.000,00	9.000,00	9.223,41	9.223,41	4.923,66	4.299,75	-223,41
99220	3200P	22602	Publicitat i propaganda				1.989,57	1.989,57		1.989,57	-1.989,57
99220	3200P	22606	Reunions, conferències i cursos (exposicions)	20.000,00		20.000,00	20.097,29	20.097,29	20.097,29		-97,29
99220	3200P	22609	Activitats culturals i esportives	8.000,00		8.000,00					8.000,00
99220	3200P	22610	Altres despeses diverses: Quotes de socis	4.500,00		4.500,00	790,00	787,40	787,40		3.712,60
99220	3200P	22630	ALTRES DESPESES DIVERSES: CEDRO								
99220	3200P	22699	Altres despeses diverses	580,00		580,00	87,59	87,59	87,59		492,41
99220	3200P	22700	Neteja i acond. realitzat per altres empreses				1.157,57	1.157,57	1.157,57		-1.157,57
99220	3200P	22706	Estudis i treballs tècnics		163.000,00	163.000,00	164.850,38	155.550,98	82.441,63	73.109,35	7.449,02
99220	3200P	22799	Altres treballs realitzats per altres empreses i profesiona	2.435,00	4.500,00	6.935,00	19.318,07	18.994,00	4.343,40	14.650,60	-12.059,00
99220	3200P	48000	A Famílies i Institucions sense ànim de lucre: beques	24.300,00	6.000,00	30.300,00	28.399,14	28.399,14	28.399,14		1.900,86
99230	3200P	20700	Arrendaments i cànon. - Lloguer vestuari -								
99230	3200P	20800	Lloguer altre immobilitzat material								
99230	3200P	20900	Cànon.								
99230	3200P	21500	Despeses de reparació de Mobiliari				1.065,93	1.065,93		1.065,93	-1.065,93
			Suma	3.698.553,20	1.227.996,39	4.926.549,59	4.224.968,64	3.505.693,78	2.875.754,01	629.939,77	1.420.855,81



Institut del Teatre

Data obtenció 06/03/2023 11:53:40AM

(2022)

Pàg.

10

ESTAT DE LIQUIDACIÓ DEL PRESSUPOST

I. LIQUIDACIÓ DEL PRESSUPOST DE DESPESES

APLICACIÓ PRESSUP.			DESCRIPCIÓ	CRÈDITS PRESSUPOSTARIS			DESPESES COMPROMÉS.	OBLIGACIONS RECONEGUES NETES	PAGAMENTS	OBLIGACIONS PENDENTS DE PAGAMENT A 31 DE DESEMBRE	ROMANENTS DE CRÈDIT
				INICIALS	MODIFICACIONS	DEFINITIVES					
99230	3200P	22104	Vestuari				3.608,39	3.608,39	2.302,51	1.305,88	-3.608,39
99230	3200P	22106	Productes farmacèutics i material sanitari								
99230	3200P	22188	Altres subministraments : mat. fungible								
99230	3200P	22199	Altres subministraments : mat. fungible	1.000,00		1.000,00	1.361,53	955,25	955,25		44,75
99230	3200P	22300	Servei de Transport	510,00		510,00	558,78	558,78	558,78		-48,78
99230	3200P	22403	Altres primes d'assegurances				6.013,29	6.013,29	6.013,29		-6.013,29
99230	3200P	22404	Primes d'assegurances - Matrícules alumnes	3.300,00		3.300,00					3.300,00
99230	3200P	22618	Honoraris - Professors convidats POA	19.840,00		19.840,00	20.560,00	20.560,00	18.160,00	2.400,00	-720,00
99230	3200P	22619	Altres Desp. div. : viatges i allotj. prof POA	4.900,00		4.900,00	3.530,90	3.530,90	3.530,90		1.369,10
99230	3200P	22621	Altres Desp. Div. : Col·laboracions docents								
99230	3200P	22688	Honoraris - Professors convidats POA								
99230	3200P	22699	Altres despeses diverses: actuacions IT Dansa	38.000,00		38.000,00					38.000,00
99230	3200P	22706	Estudis i treballs tècnics				4.539,24	4.539,24	2.730,54	1.808,70	-4.539,24
99230	3200P	22788	Altres treballs fets per empreses i professionals								
99230	3200P	22799	Altres treballs realitzats per altres empreses i professionala	5.000,00		5.000,00	10.904,75	9.452,75	8.222,84	1.229,91	-4.452,75
99230	3200P	23020	Dietes del personal no directiu	2.000,00		2.000,00	2.129,46	2.129,46	2.017,26	112,20	-129,46
99230	3200P	23120	Locomoció del personal no directiu	500,00		500,00	72,50	72,50	72,50		427,50
99230	3200P	48000	A Famílies i Institucions s'ànim de lucre: beques de curs	94.775,00		94.775,00	89.520,88	88.469,10	88.469,10		6.305,90
99230	3200P	48001	Prems, beques d'estudi i investigació : ajuts manutenció	12.226,80		12.226,80	6.857,97	6.857,97	6.857,97		5.368,83
99300	3200P	20800	LLoguer altre immobilitzat material				718,61	718,61	718,61		-718,61
99300	3200P	21200	Manteniment Edificis i altres construccions				9.927,55	9.927,55	9.927,55		-9.927,55
99300	3200P	21300	Manteniment maquinària, instl. tècniques i utilatge				4.819,65	4.819,65	4.536,05	283,60	-4.819,65
99300	3200P	21500	Despeses de reparació de Mobiliari				1.344,52	1.344,52	1.344,52		-1.344,52
99300	3200P	21600	Mant. equipaments processos d'informació.								
99300	3200P	22000	Material oficina no inventariable				117,26	117,26	117,26		-117,26
99300	3200P	22002	Material informàtic no inventariable								
99300	3200P	22104	Vestuari laboral								
99300	3200P	22112	Subministraments de material electrònic, elèctric i de telec				466,79	466,79	466,79		-466,79
99300	3200P	22199	Altres subministraments . mat. fungible	19.215,00		19.215,00	2.196,55	2.196,55	2.196,55		17.018,45
99300	3200P	22300	Servei de Transport	4.050,00		4.050,00	4.523,48	2.667,33	2.667,33		1.382,67
99300	3200P	22706	Estudis i treballs tècnics								
99300	3200P	22799	Altres treballs realitzats per altres empreses i professionala	1.225,00		1.225,00					1.225,00
			Suma	3.906.095,00	1.227.996,39	5.133.091,39	4.398.740,74	3.674.699,67	3.037.619,61	637.080,06	1.458.391,72



Institut del Teatre

Data obtenció 06/03/2023 11:53:40AM

(2022)

Pág.

11

ESTAT DE LIQUIDACIÓ DEL PRESSUPOST

I. LIQUIDACIÓ DEL PRESSUPOST DE DESPESES

APLICACIÓ PRESSUP.			DESCRIPCIÓ	CRÈDITS PRESSUPOSTARIS			DESPESES COMPROMÈS.	OBLIGACIONS RECONEGUDES NETES	PAGAMENTS	OBLIGACIONS PENDENTS DE PAGAMENT A 31 DE DESEMBRE	ROMANENTS DE CRÈDIT
				INICIALS	MODIFICACIONS	DEFINITIVES					
99300	3200P	46200	A Ajuntaments: IMCET TERRASSA	19.300,00		19.300,00	13.800,00				19.300,00
99300	3200P	46288	A Ajuntaments: IMCET TERRASSA		14.800,00	14.800,00	14.800,00	14.800,00	14.800,00		
99310	3200P	20800	Lloguer d'altre immobilitzat material	360,00		360,00					360,00
99310	3200P	21300	Manteniment maquinària, instl. tècniques i ús i ús								
99310	3200P	22000	Material oficina no inventariable				755,00	755,00	755,00		-755,00
99310	3200P	22002	Material informàtic no inventariable				79,60	79,60	79,60		-79,60
99310	3200P	22188	Altres subministraments: Material fungible								
99310	3200P	22199	Altres subministraments: mat. fungible	3.000,00		3.000,00	3.376,48	3.363,67	3.363,67		-363,67
99310	3200P	22300	Servei de Transport								
99310	3200P	22602	Publicitat i propaganda	2.400,00		2.400,00	335,35	335,35	335,35		2.064,65
99310	3200P	22618	Honoraris Professors convidats POA	33.200,00		33.200,00	25.678,31	25.678,31	24.553,31	1.125,00	7.521,69
99310	3200P	22619	Altres Desp. div.: viatges i allotj. prof POA	2.680,00		2.680,00	1.490,62	1.490,62	1.490,62		1.189,38
99310	3200P	22621	Altres Desp. Div.: Col·laboracions docents								
99310	3200P	22799	Altres treballs realitzats per altres empreses i professionals	1.775,00		1.775,00					1.775,00
99500	3200P	83000	Bestretes al personal de menys d'un any	15.000,00		15.000,00	16.510,86	16.510,86	16.510,86		-1.510,86
99500	3200P	83100	Bestretes al personal de més d'un any	35.000,00		35.000,00	26.232,34	26.232,34	26.232,34		8.767,66
99600	3200P	10100	Retribucions bàsiques personal directiu. Sous	37.000,00		37.000,00	37.975,84	37.839,81	37.839,81		-839,81
99600	3200P	10101	Altres Remuneracions O. de govern i P. Directiu	156.000,00		156.000,00	150.889,08	150.211,14	150.211,14		5.788,86
99600	3200P	12000	Retribucions bàsiques P. funcionari. Sous	1.338.000,00	19.921,04	1.357.921,04	1.334.589,43	1.328.956,46	1.328.956,46		28.964,58
99600	3200P	12006	Retribucions bàsiques P. funcionari. Trienni	237.000,00		237.000,00	232.107,36	231.158,37	231.158,37		5.841,63
99600	3200P	12100	Retribucions complementàries P. funcionari. C. Destinació	645.000,00	11.139,14	656.139,14	623.776,80	621.254,14	621.254,14		34.885,00
99600	3200P	12101	Retribucions compl. P. funcionari. Específic	1.614.000,00	48.509,45	1.662.509,45	1.632.805,21	1.626.166,34	1.626.166,34		36.343,11
99600	3200P	12104	Retribucions compl. Carrera Nivell trans. p. funcionari	23.000,00		23.000,00	21.062,70	21.015,46	21.015,46		1.984,54
99600	3200P	13000	Retribucions bàsiques P. Laboral Fix	1.318.000,00	-50.000,00	1.268.000,00	1.367.331,38	1.362.458,72	1.362.458,72		-94.458,72
99600	3200P	13002	Retribucions compl. P. Laboral fix	1.759.000,00	-50.000,00	1.709.000,00	1.695.153,43	1.688.743,89	1.688.743,89		20.256,11
99600	3200P	13004	Retribucions compl. Carrera Nivell trans. p. laboral	27.000,00		27.000,00	24.657,78	24.602,60	24.602,60		2.397,40
99600	3200P	13100	Remuneracions P. Laboral temporal	5.141.000,00		5.141.000,00	5.068.292,61	5.054.370,69	5.054.370,69		86.629,31
99600	3200P	13101	ALTRE PERSONAL: P.LABORAL TEMP. -- INDEMNITZACIONS --								
99600	3200P	15000	Productivitat	793.000,00	5.501,52	798.501,52	819.933,97	813.897,24	813.897,24		-15.395,72
99600	3200P	15100	Gratificacions	33.000,00		33.000,00	31.320,15	23.528,83	23.528,83		9.471,17
99600	3200P	15188	Gratificacions		8.945,30	8.945,30	8.945,30	8.945,30			
99600	3200P	16000	Quotes a la Seguretat Social	3.747.000,00	13.887,40	3.760.887,40	3.654.743,70	3.627.574,70	3.627.574,70		133.312,70
			Suma	20.885.810,00	1.250.700,24	22.136.510,24	21.205.384,04	20.384.669,11	19.746.464,05	638.205,06	1.751.841,13





Institut del Teatre

Data obtenció 06/03/2023 11:53:40AM

(2022)

Pàg. 12

ESTAT DE LIQUIDACIÓ DEL PRESSUPOST

I. LIQUIDACIÓ DEL PRESSUPOST DE DESPESES

APLICACIÓ PRESSUP.	DESCRIPCIÓ	CRÈDITS PRESSUPOSTARIS			DESPESES COMPROMÈS.	OBLIGACIONS RECONEGUDES NETES	PAGAMENTS	OBLIGACIONS PENDENTS DE PAGAMENT A 31 DE DESEMBRE	ROMANENTS DE CRÈDIT	
		INICIALS	MODIFICACIONS	DEFINITIVES						
99600	3200P 16001	QUOTA PATRONAL - BECARIS -	17.000,00		17.000,00	14.162,57	13.049,35	13.049,35	3.950,65	
99600	3200P 16008	Assistència medicofarmacèutica				29.060,12	10.903,74	10.903,74	-10.903,74	
99600	3200P 16088	Assistència medicofarmacèutica		21.678,64	21.678,64	21.678,64	1.944,00	1.944,00	19.734,64	
99600	3200P 16104	Indemnitzacions al personal laboral per jubilacions anticipada								
99600	3200P 16106	Prestacions socials : Incentiu econòmic	125.000,00	-125.000,00						
99600	3200P 16200	Formació i perfeccionament del personal	40.000,00		40.000,00	32.618,98	29.217,92	27.565,97	1.651,95	
99600	3200P 16201	Ajut al menjar	93.000,00		93.000,00	88.121,00	88.121,00	88.121,00	4.879,00	
99600	3200P 16203	Millores socials								
99600	3200P 16204	Acció social	235.000,00		235.000,00	196.747,81	196.502,43	196.502,43	38.497,57	
99600	3200P 16209	Altres despeses socials								
99600	3200P 16288	Formació i perfeccionament del personal		3.320,75	3.320,75	3.320,75	2.772,75	2.772,75	548,00	
99700	3200P 62900	Fons bibliogràfics . Inversió nova	12.500,00		12.500,00	23.164,15	23.156,57	22.555,97	600,60	
99700	3200P 62901	Fons audiovisual . Inversió nova	13.500,00		13.500,00	2.831,59	2.823,19	2.823,19	10.676,81	
99829	3200P 22688	DESPESES DIVERSES. ROM INC								
99829	3200P 48088	A Famílies i Institucions sense fins de lucre.								
99830	3200P 22199	Altres subministraments								
99830	3200P 22301	Transports d'alumnes								
99830	3200P 22403	Altres primes d'assegurances				1.543,33	1.543,33	1.543,33	-1.543,33	
99830	3200P 22688	DESPESES DIVERSES. ROM INC		6.816,95	6.816,95				6.816,95	
99830	3200P 22699	Altres despeses diverses		2.006,97	2.006,97				2.006,97	
99830	3200P 23020	Dietes del personal no directiu				3.872,74	3.872,74	3.872,74	-3.872,74	
99830	3200P 23120	Locomoció del personal no directiu				977,79	977,79	977,79	-977,79	
99830	3200P 48000	A Famílies i Institucions sense fins de lucre.		7.865,03	7.865,03	4.930,60	4.930,60	4.930,60	2.934,43	
99830	3200P 48001	Premis, beques d'estudi i investigació : Premis i ajuts								
99830	3200P 48088	A Famílies i Institucions sense fins de lucre.		2.969,97	2.969,97	178,00	178,00	178,00	2.791,97	
99831	3200P 22403	Altres primes d'assegurances				3.274,36	3.274,36	3.274,36	-3.274,36	
99831	3200P 22699	Altres despeses diverses	945,00	5.057,28	6.002,28	1.619,84	1.619,84	1.619,84	4.382,44	
99831	3200P 22799	Altres treballs realitzats per altres empreses i professionals	950,00		950,00				950,00	
99831	3200P 23020	Dietes del personal no directiu				893,49	893,49	893,49	-893,49	
99831	3200P 23120	Locomoció del personal no directiu				1.119,96	1.119,96	1.119,96	-1.119,96	
99831	3200P 48000	A Famílies i Institucions sense fins de lucre.	3.236,00	20.229,12	23.464,12	16.232,00	15.232,00	15.232,00	8.232,12	
99832	3200P 22403	Altres primes d'assegurances		2.115,90	2.115,90				2.115,90	
99832	3200P 48000	A Famílies i Institucions sense fins de lucre.		19.200,00	19.200,00				19.200,00	
99900	3200P 62200	Edificis i altres construccions . Inv nova		18.000,00	18.000,00	21.721,42	10.293,49	10.293,49	7.706,51	
		Suma	21.469.740,00	1.341.960,85	22.811.700,85	21.681.096,43	20.805.716,17	20.163.991,14	641.725,03	2.005.984,68





Institut del Teatre

Data obtenció 06/03/2023 11:53:40AM

(2022)

Pàg. 13

ESTAT DE LIQUIDACIÓ DEL PRESSUPOST

I. LIQUIDACIÓ DEL PRESSUPOST DE DESPESES

APLICACIÓ PRESSUP.	DESCRIPCIÓ	CRÈDITS PRESSUPOSTARIS			DESPESES COMPROMÈS.	OBLIGACIONS RECONEGUDES NETES	PAGAMENTS	OBLIGACIONS PENDENTS DE PAGAMENT A 31 DE DESEMBRE	ROMANENTS DE CRÈDIT	
		INICIALS	MODIFICACIONS	DEFINITIVES						
99900	3200P 62300	Maquinària , instal·lacions tècniques i utilitatge.	42.800,00	107.000,00	149.800,00	8.643,26	8.620,52	7.353,10	1.267,42	141.179,48
99900	3200P 62500	Mobiliari	2.100,00	60.323,33	70.423,33	25.996,00	25.969,66	25.280,97	688,69	44.453,67
99900	3200P 62600	Equips per a processos d'informació.	3.000,00		3.000,00	14.244,46	14.197,09	13.599,37	597,72	-11.197,09
99900	3200P 62700	Projectes complexos								
99900	3200P 62900	Fons bibliogràfics , Inversió nova	10.200,00		10.200,00	278,60	278,60		278,60	9.921,40
99900	3200P 63200	EDIFICIS I ALTRES CONSTRUCCIONS - REPOSICIÓ-		699.738,73	699.738,73	50.646,09	5.024,57	5.024,57		694.714,16
99900	3200P 63300	Reposició :Maquinària, instal·lacions tècniques i utilitatge.		2.697,62	2.697,62	28.837,50	26.144,76	24.271,76	873,00	-22.647,14
99900	3200P 63500	Reposició Mobiliari i Estris		17.807,13	17.807,13					17.807,13
99900	3200P 63600	Reposició : Equips per a processos d'informació	23.675,00		23.675,00	24.175,49	16.110,69	16.110,69		7.564,31
99900	3200P 64000	Despeses en inversions de caràcter immaterial.				13.360,69	2.451,16	2.451,16		-2.451,16
99900	3200P 64100	Despeses en aplicatius informàtics	12.225,00		12.225,00	702,20	699,77	699,77		11.525,23
99900	3200P 65000	Despeses en inversions gestionades per a altres ens públics								
99921	3200P 62288	EDIFICIS I ALTRES CONSTRUCCIONS ROM.INC-		59.372,31	59.372,31	14.275,87	14.226,31	14.226,31		45.146,00
99921	3200P 62388	MAQUINÀRIA INSTAL·L I UTILITATGE. ROM.INC		13.013,59	13.013,59	13.013,59	12.968,42	12.968,42		45,17
99921	3200P 62688	EQUIPAMENT INFORMÀTIC. ROMANENT A INCORPORAR		73.124,33	73.124,33	73.124,33	72.870,51	72.870,51		253,82
99921	3200P 62988	INVERSIÓ FONS BIBLIOGRÀFIC - ROMANENT INC.		3.200,00	3.200,00	3.136,13	3.136,13	3.136,13		63,87
99921	3200P 63288	EDIFICIS I ALTRES CONSTRUCCIONS - REPOSICIÓ -ROMANENTS		47.613,33	47.613,33	47.613,33	47.448,06	47.448,06		165,27
99921	3200P 63388	Reposició :Maquinària, instal·lacions tècniques i utilitatge.		720.499,56	720.499,56	502.971,36	131.530,04	131.530,04		588.969,52
99921	3200P 63688	Equips per a processos d'informació		134.266,44	134.266,44	134.266,44	133.800,39	133.800,39		466,05
99921	3200P 64088	Despeses en inversions de caràcter immaterial.		21.069,25	21.069,25	21.069,25	20.319,25	20.169,25	150,00	750,00
		Suma	21.520.940,00	3.202.586,47	24.723.526,47	22.648.807,76	21.331.891,58	20.687.578,54	644.313,04	3.391.634,89





Institut del Teatre

(2022)

Data obtenció 06/03/2023 11:54:26AM

Pàg. 1

ESTAT DE LIQUIDACIÓ DEL PRESSUPOST DE DESPESES: RESUM PER CLASSIFICACIÓ ECONÒMICA

Capítol: 1 DESPESES DE PERSONAL

ARTICLE	CONCEPTE SUBCONCEPTE	CRÈDITS PRESSUPOSTARIS			DESPESES COMPROMÉS	OBLIGACIONS RECONEGUDES NETES	PAGAMENTS	OBLIGACIONS PENDENTS DE PAGAMENT A 31 DE DESEMBRE	ROMANENTS DE CRÈDIT
		INICIALS	MODIFICACIONS	DEFINITIVES					
10	Òrgans de govern i personal directiu								
101	Retribucions bàsiques i altres remuneracions del personal di								
10100	Retribucions bàsiques personal directiu	37.000,00		37.000,00	37.975,84	37.839,81	37.839,81		-839,81
10101	Altres retribucions P. Directiu	156.000,00		156.000,00	150.889,08	150.211,14	150.211,14		5.788,06
	Total Concepte	193.000,00		193.000,00	188.864,92	188.050,95	188.050,95		4.949,05
	Total Article	193.000,00		193.000,00	188.864,92	188.050,95	188.050,95		4.949,05
12	Personal Funcionari								
120	Retribucions bàsiques								
12000	Retribucions bàsiques P. funcionari. Sous	1.338.000,00	19.921,04	1.357.921,04	1.334.589,43	1.328.956,46	1.328.956,46		28.964,58
12006	Retribucions bàsiques P. funcionari. Triennis	237.000,00		237.000,00	232.107,36	231.158,37	231.158,37		5.841,63
	Total Concepte	1.575.000,00	19.921,04	1.594.921,04	1.566.696,79	1.560.114,83	1.560.114,83		34.806,21
121	Retribucions complementàries								
12100	Retribucions complementàries P. funcionari. C. Destinació	645.000,00	11.139,14	656.139,14	623.776,80	621.254,14	621.254,14		34.885,00
12101	Retribucions compl. P. funcionari. C. específic	1.614.000,00	48.509,45	1.662.509,45	1.632.805,21	1.626.166,34	1.626.166,34		36.343,11
12104	Retribucions compl. Carrera Nivell trans. p. funcionari	23.000,00		23.000,00	21.062,70	21.015,46	21.015,46		1.984,54
	Total Concepte	2.282.000,00	59.648,59	2.341.648,59	2.277.644,71	2.268.435,94	2.268.435,94		73.212,65
	Total Article	3.857.000,00	79.569,63	3.936.569,63	3.844.341,50	3.828.550,77	3.828.550,77		108.018,86
13	Personal Laboral								
130	Laboral Fix								
13000	Retribucions bàsiques P. Laboral Fix	1.318.000,00	-50.000,00	1.268.000,00	1.367.331,38	1.362.458,72	1.362.458,72		-94.458,72
13002	Altres remuneracions P. Laboral fix	1.759.000,00	-50.000,00	1.709.000,00	1.695.153,43	1.688.743,89	1.688.743,89		20.256,11
13004	Retribucions compl. Carrera Nivell trans. p. laboral	27.000,00		27.000,00	24.657,78	24.602,60	24.602,60		2.397,40
	Total Concepte	3.104.000,00	-100.000,00	3.004.000,00	3.087.142,59	3.075.805,21	3.075.805,21		-71.805,21



Institut del Teatre

Data obtenció 06/03/2023 11:54:26AM

(2022)

Pàg. 2

ESTAT DE LIQUIDACIÓ DEL PRESSUPOST DE DESPESES: RESUM PER CLASSIFICACIÓ ECONÒMICA

Capítol: 1 DESPESES DE PERSONAL

ARTICLE	CONCEPTE SUBCONCEPTE	CRÈDITS PRESSUPOSTARIS			DESPESES COMPROMÉS	OBLIGACIONS RECONEGUDES NETES	PAGAMENTS	OBLIGACIONS PENDENTS DE PAGAMENT A 31 DE DESEMBRE	ROMANENTS DE CRÈDIT
		INICIALS	MODIFICACIONS	DEFINITIVES					
131	Laboral temporal								
13100	Remuneracions P. Laboral temporal	5.141.000,00		5.141.000,00	5.068.292,61	5.054.370,69	5.054.370,69	86.629,31	
13101	ALTRE PERSONAL: P.LABORAL TEMP. -- INDEMNITZACIONS --								
	Total Concepte	5.141.000,00		5.141.000,00	5.068.292,61	5.054.370,69	5.054.370,69	86.629,31	
	Total Article	8.245.000,00	-100.000,00	8.145.000,00	8.155.435,20	8.130.175,90	8.130.175,90	14.824,10	
15	Incentius al rendiment								
160	Productivitat								
15000	Productivitat del lloc de treball	793.000,00	5.501,52	798.501,52	819.933,97	813.897,24	813.897,24	-15.395,72	
	Total Concepte	793.000,00	5.501,52	798.501,52	819.933,97	813.897,24	813.897,24	-15.395,72	
151	Gratificacions								
15100	Gratificacions Serveis extraordinaris	33.000,00		33.000,00	31.320,15	23.528,83	23.528,83	9.471,17	
15108	Gratificacions Serveis extraordinaris		8.945,30	8.945,30	8.945,30	8.945,30	8.945,30		
	Total Concepte	33.000,00	8.945,30	41.945,30	40.265,45	32.474,13	32.474,13	9.471,17	
	Total Article	826.000,00	14.446,82	840.446,82	860.199,42	846.371,37	846.371,37	-5.924,55	
16	Quotes, prestacions i despeses socials a càrrec de l'ocupado								
160	Quotes socials								
16000	Quotes a la Seguretat Social	3.747.000,00	13.887,40	3.760.887,40	3.654.743,70	3.627.574,70	3.627.574,70	133.312,70	
16001	QUOTA PATRONAL - DECARIS -	17.000,00		17.000,00	14.162,57	13.049,35	13.049,35	3.950,65	
16008	Assistència medicofarmacològica				29.060,12	10.903,74	10.903,74	-10.903,74	
16088	Assistència medicofarmacològica		21.678,64	21.678,64	21.678,64	1.944,00	1.944,00	19.734,64	
	Total Concepte	3.764.000,00	35.566,04	3.799.566,04	3.719.645,03	3.653.471,79	3.653.471,79	146.094,25	
161	Prestacions socials								
16104	Indemnitzacions al personal laboral per jubilacions anticipada								
16106	Prestacions socials : Incentiu econòmic	125.000,00	-125.000,00						



Institut del Teatre

Data obtenció 06/03/2023 11:54:26AM

(2022)

Pág. 3

ESTAT DE LIQUIDACIÓ DEL PRESSUPOST DE DESPESES: RESUM PER CLASSIFICACIÓ ECONÒMICA

Capítol: 1 DESPESES DE PERSONAL

ARTICLE	CONCEPTE SUBCONCEPTE	CRÈDITS PRESSUPOSTARIS			DESPESES COMPROMÉS	OBLIGACIONS RECONEGUDES NETES	PAGAMENTS	OBLIGACIONS PENDENTS DE PAGAMENT A 31 DE DESEMBRE	ROMANENTS DE CRÈDIT
		INICIALS	MODIFICACIONS	DEFINITIVES					
	Total Concepte	125.000,00	-125.000,00						
162	Despeses socials del personal								
16200	Formació i perfeccionament del personal	40.000,00		40.000,00	32.618,98	29.217,92	27.565,97	1.651,95	10.782,08
16201	Economats i menjadors. Tiquet restaurant	93.000,00		93.000,00	88.121,00	88.121,00	88.121,00		4.879,00
16203	Altres despeses socials . Premis anys Servei								
16204	Acció social	235.000,00		235.000,00	196.747,81	196.502,43	196.502,43		38.497,57
16209	D'altres despeses socials								
16288	P.FUNCIONARI-FORMACIO I PERFECCIONAMENT -ROM.INC.-		3.320,75	3.320,75	3.320,75	2.772,75	2.772,75		548,00
	Total Concepte	368.000,00	3.320,75	371.320,75	320.808,54	316.614,10	314.962,15	1.651,95	64.706,65
	Total Article	4.257.000,00	-86.113,21	4.170.886,79	4.040.453,57	3.970.085,89	3.968.433,94	1.651,95	200.800,90
	Total Capítol	17.378.000,00	-92.096,76	17.285.903,24	17.089.294,61	16.963.234,88	16.961.582,93	1.651,95	322.668,36



Institut del Teatre

(2022)

Data obtenció: 06/03/2023 11:54:26AM

Pàg. 4

ESTAT DE LIQUIDACIÓ DEL PRESSUPOST DE DESPESES: RESUM PER CLASSIFICACIÓ ECONÒMICA

Capítol: 2 DESPESES CORRENTS EN BÉNS I SERVEIS

ARTICLE	CONCEPTE SUBCONCEPTE	CRÈDITS PRESSUPOSTARIS			DESPESES COMPROMÉS.	OBLIGACIONS RECONEGUDES NETES	PAGAMENTS	OBLIGACIONS PENDENTS DE PAGAMENT A 31 DE DESEMBRE	ROMANENTS DE CRÈDIT
		INICIALS	MODIFICACIONS	DEFINITIVES					
20	Arrendaments i cànon								
202	Arrendaments d'edificis i altres construccions								
20200	Arrendaments d'edificis i altres construccions				11.444,40				
	Total Concepte				11.444,40				
203	Arrendaments de maquinària, instal·lacions i utilitatge								
20300	Arrendaments de maquinària, instal·lacions i utilitatge	13.000,00		13.000,00	15.134,68	15.082,16	15.082,16	-2.082,16	
	Total Concepte	13.000,00		13.000,00	15.134,68	15.082,16	15.082,16	-2.082,16	
205	Arrendaments de mobiliari i estris								
20500	Arrendaments de mobiliari i estris	21.640,00		21.640,00	21.588,24	21.521,04	19.591,76	118,96	
20588	Arrendaments de mobiliari i estris		2.009,92	2.009,92	2.009,92	1.929,28	1.929,28	80,64	
	Total Concepte	21.640,00	2.009,92	23.649,92	23.598,16	23.450,32	21.521,04	199,60	
206	Arrendaments d'equips per a processos d'informació								
20600	Arrendaments d'equips per a processos d'informació	101.580,00		101.580,00	104.083,80	103.626,19	103.626,19	-2.046,19	
20688	Arrendaments d'equips per a processos d'informació		621,80	621,80	621,80	602,90	602,90	18,90	
	Total Concepte	101.580,00	621,80	102.201,80	104.705,60	104.229,09	104.229,09	-2.027,29	
207	Arrendaments i cànon								
20700	Arrendaments i cànon - Lloguer vestuari -								
	Total Concepte								
208	Arrendaments d'altre immobilitzat material								
20800	Lloguer altre immobilitzat material	19.490,00		19.490,00	14.931,86	14.931,86	14.931,86	4.558,14	
	Total Concepte	19.490,00		19.490,00	14.931,86	14.931,86	14.931,86	4.558,14	
209	Cànon								
20900	Cànon	4.100,00		4.100,00	1.605,65	1.600,07	1.600,07	2.499,93	



Institut del Teatre

Data obtenció 06/03/2023 11:54:26AM

(2022)

Pàg.

5

ESTAT DE LIQUIDACIÓ DEL PRESSUPOST DE DESPESES: RESUM PER CLASSIFICACIÓ ECONÒMICA

Capítol: 2 DESPESES CORRENTS EN BÉNS I SERVEIS

ARTICLE	CONCEPTE SUBCONCEPTE	CRÈDITS PRESSUPOSTARIS			DESPESES COMPROMÉS.	OBLIGACIONS RECONÈGUDES NETES	PAGAMENTS	OBLIGACIONS PENDENTS DE PAGAMENT A 31 DE DESEMBRE	ROMANENTS DE CRÈDIT
		INICIALS	MODIFICACIONS	DEFINITIVES					
	Total Concepte	4.100,00		4.100,00	1.605,65	1.600,07	1.600,07		2.499,93
	Total Article	159.810,00	2.631,72	162.441,72	171.420,35	159.293,50	157.364,22	1.929,28	3.148,22
21	Reparacions, manteniment i conservació								
212	Edificis i altres construccions								
21200	Manteniment Edificis i altres construccions	73.410,00		73.410,00	30.877,92	30.877,92	30.877,92		42.532,08
21288	EDIFICIS I ALTRES CONSTRUCCIONS.-ROMINC.-		10.322,70	10.322,70	10.322,70	10.286,87	10.286,87		35,83
	Total Concepte	73.410,00	10.322,70	83.732,70	41.200,62	41.164,79	41.164,79		42.567,91
213	Maquinària, instal·lacions tècniques i utilatge								
21300	Manteniment maquinària , instl. tècniques i utilatge	126.000,00		126.000,00	38.558,25	38.412,64	36.555,60	1.857,04	87.587,36
21301	Manteniment maquinària . Contractes maquinaria i instal	95.590,00		95.590,00	42.938,81	36.006,26	35.352,30	653,96	59.583,74
21302	Manten. maquinària , instal. tècniques i utilatge	15.050,00		15.050,00	15.046,87	14.994,60	12.495,50	2.499,10	55,40
21388	MAQUINARIA, INSTAL·LACIONS I ESTRES. -ROMINC.-		6.094,30	6.094,30	6.094,30	6.026,77	6.026,77		67,53
	Total Concepte	236.640,00	6.094,30	242.734,30	102.638,23	96.440,27	90.430,17	6.010,10	147.294,03
215	Mobiliari								
21500	Despeses de reparació de Mobiliari	26.600,00		26.600,00	25.324,38	21.686,88	19.187,26	2.499,62	4.913,12
21501	Manteniment equipament oficina	37.800,00		37.800,00	25.297,54	15.288,15	13.881,66	1.406,49	22.511,85
21502	Manteniment altre mat. Restauració fons documental								
21588	REPARACIONS I CONSERVACIÓ - ROMANENTS-		5.929,95	5.929,95	5.929,95	716,28	716,28		5.213,67
	Total Concepte	64.400,00	5.929,95	70.329,95	56.551,87	37.691,31	33.785,20	3.906,11	32.638,64
216	Equips per a processos d'informació								
21600	Mant. equipaments processos d'informació. Contr. VTLIS	10.180,00		10.180,00	4.146,64	4.139,85	4.139,85		6.040,15
	Total Concepte	10.180,00		10.180,00	4.146,64	4.139,85	4.139,85		6.040,15





Institut del Teatre

(2022)

Data obtenció 06/03/2023 11:54:26AM

Pàg. 6

ESTAT DE LIQUIDACIÓ DEL PRESSUPOST DE DESPESES: RESUM PER CLASSIFICACIÓ ECONÒMICA

Capítol: 2 DESPESES CORRENTS EN BÉNS I SERVEIS

ARTICLE	CONCEPTE SUBCONCEPTE	CRÈDITS PRESSUPOSTARIS			DESPESES COMPROMÉS	OBLIGACIONS RECONEGUDES NETES	PAGAMENTS	OBLIGACIONS PENDENTS DE PAGAMENT A 31 DE DESEMBRE	ROMANENTS DE CRÈDIT
		INICIALS	MODIFICACIONS	DEFINITIVES					
219	Altre immobilitzat material								
21900	Altre immobilitzat material	21.150,00		21.150,00				21.150,00	
	Total Concepte	21.150,00		21.150,00				21.150,00	
	Total Article	405.780,00	22.346,95	428.126,95	204.537,36	178.436,22	169.520,01	8.916,21	249.690,73
22	Material, subministraments i altres								
220	Material d'oficina								
22000	Material oficina no inventariable	16.000,00		16.000,00	15.083,39	7.187,83	7.187,83	8.812,17	
22001	Prensa, revistes, llibres i altres publicacions	15.100,00		15.100,00	19.872,87	17.970,24	16.719,22	1.251,02	-2.870,24
22002	Material informàtic no inventariable	4.100,00		4.100,00	15.031,95	15.007,63	14.067,11	940,52	-10.907,63
22088	DOTACIO ORD.DESPESES OFICINA -ROM.INC.-		2.297,11	2.297,11	2.297,11	2.281,20	2.281,20		15,91
	Total Concepte	35.200,00	2.297,11	37.497,11	52.285,32	42.446,90	40.255,36	2.191,54	-4.949,79
221	Subministraments								
22100	Energia elèctrica	343.270,00	462.847,48	806.117,48	759.069,33	750.523,99	356.953,84	393.570,15	55.593,49
22101	Aigua	40.245,00		40.245,00	29.620,31	29.615,62	26.837,08	2.778,54	10.629,38
22102	Gas	100.000,00	18.000,00	118.000,00	96.712,63	18.428,65	18.428,65		99.571,35
22104	Vestuari	6.000,00		6.000,00	6.376,15	6.376,15	4.675,35	1.700,80	-376,15
22105	Productes alimentaris				72.560,58	40.822,73	34.773,64	6.049,09	-40.822,73
22106	Productes farmacèutics i material sanitari				388,85	388,85	388,85		-388,85
22110	Productes de neteja i sanejament								
22111	Subministraments de recanvis de maquinària, utilitatge i elem				9.535,48	9.535,48	7.695,58	1.839,90	-9.535,48
22112	Subministraments de material electrònic, elèctric i de telec				22.106,48	22.106,48	22.106,48		-22.106,48
22114	Altres subministraments : Tallers Escoles	69.200,00		69.200,00	46.852,50	46.852,50	46.648,96	203,54	22.347,50
22115	Material Festival LLum Bcn.	4.840,00		4.840,00	4.055,13	4.055,13	4.055,13		784,87
22116	Altres subministraments : Material escolar				2.218,30	2.218,30	2.218,30		-2.218,30



Institut del Teatre

Data obtenció 06/03/2023 11:54:26AM

(2022)

Pàg. 7

ESTAT DE LIQUIDACIÓ DEL PRESSUPOST DE DESPESES: RESUM PER CLASSIFICACIÓ ECONÒMICA

Capítol: 2 DESPESES CORRENTS EN BÉNS I SERVEIS

ARTICLE	CONCEPTE SUBCONCEPTE	CRÈDITS PRESSUPOSTARIS			DESPESES COMPROMÉS	OBLIGACIONS RECONEGUDES NETES	PAGAMENTS	OBLIGACIONS PENDENTS DE PAGAMENT A 31 DE DESEMBRE	ROMANENTS DE CRÈDIT
		INICIALS	MODIFICACIONS	DEFINITIVES					
22188	MATERIAL FUNGIBLE.-ROM.INC.-		62.576,16	62.576,16	62.576,16	54.675,87	54.675,87		7.900,29
22199	Altres subministraments	114.050,00	17.500,00	131.550,00	76.053,83	75.601,08	65.849,32	9.751,76	55.948,92
	Total Concepte	677.605,00	560.923,64	1.238.528,64	1.188.125,73	1.061.200,83	645.307,06	415.893,78	177.327,81
222	Comunicacions								
22200	Serveis de telecomunicacions	72.000,00		72.000,00	50.000,00	33.140,78	30.264,33	2.876,45	38.859,22
22201	Comunicacions Postals	10.420,00		10.420,00	7.326,95	1.505,17	1.483,42	21,75	8.914,83
22203	Comunicacions Informàtiques								
22288	Comunicacions Informàtiques. Romaments a Incorporar		10.098,57	10.098,57	10.098,57	6.566,45	6.566,45		3.532,12
	Total Concepte	82.420,00	10.098,57	92.518,57	67.425,52	41.212,40	38.314,20	2.898,20	51.306,17
223	Transports								
22300	Servei de Transport	8.060,00	9.000,00	17.060,00	24.194,85	22.217,47	17.860,14	4.357,33	-5.157,47
22301	Transports d'alumnes	4.980,00		4.980,00	1.273,42	1.273,42	1.273,42		3.706,58
	Total Concepte	13.040,00	9.000,00	22.040,00	25.468,27	23.490,89	19.133,56	4.357,33	-1.450,89
224	Primes d'assegurances								
22403	Altres primes d'assegurances	19.300,00	2.115,90	21.415,90	14.628,72	14.628,72	14.508,72	120,00	6.787,18
22404	Primes d'assegurances . Matricules alumnes	11.300,00		11.300,00	8.978,40	8.978,40	8.956,40	22,00	2.321,60
	Total Concepte	30.600,00	2.115,90	32.715,90	23.607,12	23.607,12	23.465,12	142,00	9.108,78
225	Tributs								
22502	Tributs de les entitats locals	6.800,00		6.800,00	3.918,07	3.918,07	3.918,07		2.881,93
	Total Concepte	6.800,00		6.800,00	3.918,07	3.918,07	3.918,07		2.881,93
226	Despeses diverses								
22601	Atencions protocol·làries i representatives	4.500,00		4.500,00					4.500,00
22602	Publicitat i propaganda	3.410,00		3.410,00	12.856,15	9.541,15	7.551,58	1.989,57	-6.131,15
22603	Publicació en Diaris Oficials	3.000,00		3.000,00					3.000,00



Institut del Teatre

(2022)

Data obtenció 06/03/2023 11:54:26AM

Pàg. 8

ESTAT DE LIQUIDACIÓ DEL PRESSUPOST DE DESPESES: RESUM PER CLASSIFICACIÓ ECONÒMICA

Capítol: 2 DESPESES CORRENTS EN BÉNS I SERVEIS

ARTICLE	CONCEPTE SUBCONCEPTE	CRÈDITS PRESSUPOSTARIS			DESPESES COMPROMÉS	OBLIGACIONS RECONEGUDES NETES	PAGAMENTS	OBLIGACIONS PENDENTS DE PAGAMENT A 31 DE DESEMBRE	ROMANENTS DE CRÈDIT
		INICIALS	MODIFICACIONS	DEFINITIVES					
22604	Jurídica, contenciosos	720,00		720,00					720,00
22606	Reunions, conferències i cursos	110.660,00		110.660,00	57.227,73	43.119,09	37.537,14	5.581,95	67.540,91
22607	Oposicions i proves selectives	560,00		560,00	128,49	128,49	128,49		431,51
22609	Activitats culturals i esportives	8.350,00		8.350,00					8.350,00
22610	Quotes de socis	4.600,00		4.600,00	2.122,00	2.119,40	2.119,40		2.380,60
22618	Altres Desp. div. : Prestació de Serveis	286.525,00	42.000,00	328.525,00	242.588,54	227.953,54	213.884,72	14.068,82	100.571,46
22619	ALTRES DESPESES DIVERSES	17.920,00		17.920,00	16.963,53	16.963,53	16.932,37	31,16	956,47
22621	Altres Desp. Div. : Col·laboracions docents	35.710,00	5.000,00	40.710,00	56.602,05	56.602,05	55.617,05	985,00	-15.892,05
22630	ALTRES DESPESES DIVERSES				4.603,63	4.587,65	4.587,65		-4.587,65
22688	DESPESES DIVERSES. ROM INC		31.835,44	31.835,44	25.018,49	25.004,49	25.004,49		6.830,95
22699	Altres despeses diverses	96.820,00	7.064,25	103.884,25	30.217,57	29.684,07	28.898,56	785,51	74.200,18
	Total Concepte	572.675,00	85.899,69	658.574,69	448.328,18	415.703,46	392.261,45	23.442,01	242.871,23
227	Treballs realitzats per altres empreses i professionals								
22700	Neteja i acond. realitzat per altres empreses	495.960,00		495.960,00	446.764,71	374.727,78	369.353,25	5.374,53	121.232,22
22701	Seguretat	345.365,00	68.977,69	414.342,69	402.360,34	334.583,02	300.003,99	34.579,03	79.759,67
22706	Estudis i treballs tècnics	11.585,00	257.000,00	268.585,00	523.661,77	360.393,47	256.080,91	104.312,56	-91.808,47
22788	ALTRES TREBALLS REALITZATS ALTRES EMP. ROM.INC-		142.617,07	142.617,07	142.617,07	121.264,39	117.267,47	3.996,92	21.352,68
22799	Altres treballs realitzats per altres empreses i professional	599.395,00	15.500,00	614.895,00	295.518,01	186.999,25	167.934,54	19.064,71	427.895,75
	Total Concepte	1.452.305,00	484.094,76	1.936.399,76	1.810.921,90	1.377.967,91	1.210.640,16	167.327,75	558.431,85
	Total Article	2.870.645,00	1.164.429,67	4.025.074,67	3.620.080,11	2.989.647,68	2.373.294,97	616.262,61	1.036.627,09
23	Indemnitzacions per raó del servei								
230	Dietes								
23010	Dietes del personal directiu	1.490,00		1.490,00	954,88	954,88	954,88		535,12
23020	Dietes del personal no directiu	28.005,00		28.005,00	19.555,86	19.555,86	19.443,66	112,20	8.449,14



Institut del Teatre

(2022)

Data obtenció 06/03/2023 11:54:26AM

Pàg. 9

ESTAT DE LIQUIDACIÓ DEL PRESSUPOST DE DESPESES: RESUM PER CLASSIFICACIÓ ECONÒMICA

Capítol: 2 DESPESES CORRENTS EN BÉNS I SERVEIS

ARTICLE	CONCEPTE SUBCONCEPTE	CRÈDITS PRESSUPOSTARIS			DESPESES COMPROMES.	OBLIGACIONS RECONEGUDES NETES	PAGAMENTS	OBLIGACIONS PENDENTS DE PAGAMENT A 31 DE DESEMBRE	ROMANENTS DE CRÈDIT
		INICIALS	MODIFICACIONS	DEFINITIVES					
	Total Concepte	29.495,00		29.495,00	20.510,74	20.510,74	20.398,54	112,20	8.984,26
231	Locomoció								
23110	Del personal directiu	1.125,00		1.125,00	353,25	353,25	353,25		771,75
23120	Locomoció del personal no directiu	21.815,00		21.815,00	10.256,18	10.256,18	10.256,18		11.558,82
	Total Concepte	22.940,00		22.940,00	10.609,43	10.609,43	10.609,43		12.330,57
	Total Article	52.435,00		52.435,00	31.120,17	31.120,17	31.007,97	112,20	21.314,83
24	Despeses de publicacions								
240	Despeses d'edició i distribució								
24000	Despeses d'edició i distribució	55.700,00		55.700,00					55.700,00
24088	Despeses d'edició i distribució		4.428,79	4.428,79	4.428,79	2.408,84	2.408,84		2.019,95
	Total Concepte	55.700,00	4.428,79	60.128,79	4.428,79	2.408,84	2.408,84		57.719,95
	Total Article	55.700,00	4.428,79	60.128,79	4.428,79	2.408,84	2.408,84		57.719,95
25	Treballs realitzats per administracions públiques i altres e								
250	Treballs realitzats per administracions públiques i altres e								
25000	Treballs realitzats per administracions públiques i altres e	123.870,00		123.870,00	105.105,50	100.378,35	100.378,35		23.491,65
25080	Treballs realitzats per administracions públiques i altres e		30.441,00	30.441,00	30.441,00	30.441,00	30.441,00		
	Total Concepte	123.870,00	30.441,00	154.311,00	135.546,50	130.819,35	130.819,35		23.491,65
	Total Article	123.870,00	30.441,00	154.311,00	135.546,50	130.819,35	130.819,35		23.491,65
	Total Capítol	3.668.240,00	1.214.278,13	4.882.518,13	4.167.133,28	3.491.625,66	2.864.415,36	627.210,30	1.390.892,47



Institut del Teatre

(2022)

Data obtenció 06/03/2023 11:54:26AM

Pàg. 10

ESTAT DE LIQUIDACIÓ DEL PRESSUPOST DE DESPESES: RESUM PER CLASSIFICACIÓ ECONÒMICA

Capítol: 4 TRANSFERÈNCIES CORRENTS

ARTICLE	CONCEPTE SUBCONCEPTE	CRÈDITS PRESSUPOSTARIS			DESPESES COMPROMÉS	OBLIGACIONS RECONEGUDES NETES	PAGAMENTS	OBLIGACIONS PENDENTS DE PAGAMENT A 31 DE DESEMBRE	ROMANENTS DE CRÈDIT
		INICIALS	MODIFICACIONS	DEFINITIVES					
46	A Entitats Locals								
462	A Ajuntaments								
46200	A Ajuntaments	19.300,00		19.300,00	13.000,00			19.300,00	
46201	transferències ajuntaments	10.200,00		10.200,00	10.200,00			10.200,00	
46288	A Ajuntaments		25.000,00	25.000,00	25.000,00	25.000,00	25.000,00		
	Total Concepte	29.500,00	25.000,00	54.500,00	49.000,00	25.000,00	25.000,00	29.500,00	
	Total Article	29.500,00	25.000,00	54.500,00	49.000,00	25.000,00	25.000,00	29.500,00	
47	A Empreses privades								
479	Altres subvencions a empreses privades								
47900	Altres subvencions a empreses privades								
47988	Altres subvencions a empreses privades		4.200,00	4.200,00	4.200,00	4.200,00	4.200,00		
	Total Concepte		4.200,00	4.200,00	4.200,00	4.200,00	4.200,00		
	Total Article		4.200,00	4.200,00	4.200,00	4.200,00	4.200,00		
48	A famílies i institucions sense ànim de lucre								
480	A famílies i institucions sense ànim de lucre								
48000	A Famílies i institucions sense fins de lucre.	159.310,00	53.294,15	212.604,15	171.479,64	169.534,92	1.930,80	43.069,23	
48001	Premis, beques d'estudi i investigació : Premis i ajuts	50.000,00		50.000,00	43.168,17	40.298,45	31.234,49	9.701,55	
48002	Premis, beques d'estudi i investigació : IT TEATRE	22.800,00		22.800,00	4.207,10	4.207,10	4.207,10	18.592,90	
48004	Premis, beques d'estudi i inv : suport Internacionalització	2.890,00		2.890,00				2.890,00	
48005	Premis, beques d'estudi i investigació : IT Tècnica	14.200,00		14.200,00				14.200,00	
48006	Premis, beques d'estudi i investigació : Arts esc. aplicades	6.000,00		6.000,00	24.000,00			6.000,00	
48007	Premis, beques d'estudi i inv. : Ajut finalista premi dansa	20.000,00		20.000,00	5.000,00	3.500,00	3.500,00	16.500,00	
48088	A Famílies i institucions sense fins de lucre.		11.985,33	11.985,33	9.193,36	5.661,54	5.661,54	6.323,79	





Institut del Teatre

Data obtenció 06/03/2023 11:54:26AM

(2022)

Pàg. 11

ESTAT DE LIQUIDACIÓ DEL PRESSUPOST DE DESPESES: RESUM PER CLASSIFICACIÓ ECONÒMICA

Capítol: 4 TRANSFERÈNCIES CORRENTS

ARTICLE	CONCEPTE SUBCONCEPTE	CRÈDITS PRESSUPOSTARIS			DESPESES COMPROMÉS	OBLIGACIONS RECONEGUDES NETES	PAGAMENTS	OBLIGACIONS PENDENTS DE PAGAMENT A 31 DE DESEMBRE	ROMANENTS DE CRÈDIT
		INICIALS	MODIFICACIONS	DEFINITIVES					
	Total Concepte	275.200,00	65.279,48	340.479,48	257.048,27	223.202,01	212.207,25	10.994,76	117.277,47
489	A famílies i institucions sense ànim de lucre								
48900	Transf. a famílies i inst. s/ ànim de lucre				15.016,65	10.516,65	10.516,65		-10.516,65
48988	A famílies i institucions sense ànim de lucre -romanents-		300,00	300,00	300,00	300,00	300,00		
	Total Concepte		300,00	300,00	15.316,65	10.816,65	10.816,65		-10.516,65
	Total Article	275.200,00	65.579,48	340.779,48	272.364,92	234.018,66	223.023,90	10.994,76	106.760,82
	Total Capítol	304.700,00	94.779,48	399.479,48	325.564,92	263.218,66	252.223,90	10.994,76	136.260,82



Institut del Teatre

Data obtenció 06/03/2023 11:54:26AM

(2022)

Pàg. 12

ESTAT DE LIQUIDACIÓ DEL PRESSUPOST DE DESPESES: RESUM PER CLASSIFICACIÓ ECONÒMICA

Capítol: 6 INVERSIONS REALS

ARTICLE	CONCEPTE SUBCONCEPTE	CRÈDITS PRESSUPOSTARIS			DESPESES COMPROMÉS.	OBLIGACIONS RECONEGUDES NETES	PAGAMENTS	OBLIGACIONS PENDENTS DE PAGAMENT A 31 DE DESEMBRE	ROMANENTS DE CRÈDIT
		INICIALS	MODIFICACIONS	DEFINITIVES					
62	Inversió nova associada al funcionament operatiu dels								
622	Edificis i altres construccions								
62200	Edificis i altres construccions . Inv nova		10.000,00	10.000,00	21.721,42	10.293,49	10.293,49		7.706,51
62288	EDIFICIS I ALTRES CONSTRUCCIONS ROM.INC-		59.372,31	59.372,31	14.275,87	14.226,31	14.226,31		45.146,00
	Total Concepte		77.372,31	77.372,31	35.997,29	24.519,80	24.519,80		52.852,51
623	Maquinària, instal·lacions tècniques i utilatge								
62300	Maquinària , instal·lacions tècniques i utilatge . Inv nova	42.800,00	107.000,00	149.800,00	8.643,26	8.620,52	7.353,10	1.267,42	141.179,48
62388	MAQUINARIA INSTAL·L I UTILATGE. ROM.INC		13.013,59	13.013,59	13.013,59	12.968,42	12.968,42		45,17
	Total Concepte	42.800,00	120.013,59	162.813,59	21.656,85	21.588,94	20.321,52	1.267,42	141.224,65
625	Mobiliari								
62500	Mobiliari i ostie , Inversió nova	2.100,00	68.323,33	70.423,33	25.996,00	25.969,66	25.280,97	688,69	44.453,67
	Total Concepte	2.100,00	68.323,33	70.423,33	25.996,00	25.969,66	25.280,97	688,69	44.453,67
626	Equips per a processos d'informació								
62600	Equips per a processos d'informació. Inv nova	3.000,00		3.000,00	14.244,46	14.197,09	13.599,37	597,72	-11.197,09
62688	EQUIPAMENT INFORMATIC. ROMANENT A INCORPORAR		73.124,33	73.124,33	73.124,33	72.870,51	72.870,51		253,82
	Total Concepte	3.000,00	73.124,33	76.124,33	87.368,79	87.067,60	86.469,88	597,72	-10.943,27
627	Projectes complexos								
62700	Projectes complexos								
	Total Concepte								
629	Altres inversions noves associades al funcionament operatiu								
62900	Fons bibliogràfics . Inversió nova	22.700,00		22.700,00	23.442,76	23.435,17	22.555,97	879,20	-736,17
62901	Fons audiovisual . Inversió nova	13.500,00		13.500,00	2.831,59	2.823,19	2.823,19		10.676,81
62988	INVERSIO FONS BIBLIOGRAFIC - ROMANENT INC.		3.200,00	3.200,00	3.136,13	3.136,13	3.136,13		63,87



Institut del Teatre

(2022)

Data obtenció 06/03/2023 11:54:26AM

Pàg. 13

ESTAT DE LIQUIDACIÓ DEL PRESSUPOST DE DESPESES: RESUM PER CLASSIFICACIÓ ECONÒMICA

Capítol: 6 INVERSIONS REALS

ARTICLE	CONCEPTE SUBCONCEPTE	CRÈDITS PRESSUPOSTARIS			DESPESES COMPROMÉS.	OBLIGACIONS RECONEGUDES NETES	PAGAMENTS	OBLIGACIONS PENDENTS DE PAGAMENT A 31 DE DESEMBRE	ROMANENTS DE CRÈDIT
		INICIALS	MODIFICACIONS	DEFINITIVES					
	Total Concepte	36.200,00	3.200,00	39.400,00	29.410,47	29.394,49	28.515,29	879,20	10.005,51
	Total Article	84.100,00	342.033,56	426.133,56	200.429,40	188.540,49	185.107,46	3.433,03	237.593,07
63	Inversió de reposició associada al funcionament operatiu								
632	Edificis i altres construccions								
63200	EDIFICIS I ALTRES CONSTRUCCIONS - REPOSICIÓ -		699.738,73	699.738,73	50.646,09	5.024,57	5.024,57		694.714,16
63288	EDIFICIS I ALTRES CONSTRUCCIONS - REPOSICIÓ -ROMANENTS		47.613,33	47.613,33	47.613,33	47.448,06	47.448,06		165,27
	Total Concepte		747.352,06	747.352,06	98.259,42	52.472,63	52.472,63		694.879,43
633	Maquinària, instal·lacions tècniques i utilatge								
63300	Reposició :Maquinària, instal·lacions tècniques i utilatge.		2.597,62	2.597,62	28.837,50	25.144,76	24.271,76	873,00	-22.547,14
63388	Reposició :Maquinària, instal·lacions tècniques i utilatge.		720.499,56	720.499,56	502.971,36	131.530,04	131.530,04		588.969,52
	Total Concepte		723.097,18	723.097,18	531.808,86	156.674,80	155.801,80	873,00	566.422,38
635	Mobiliari								
63500	Reposició Mobiliars i Estris		17.807,13	17.807,13					17.807,13
	Total Concepte		17.807,13	17.807,13					17.807,13
636	Equips per a processos d'informació								
63600	Reposició : Equips per a processos d'informació	23.675,00		23.675,00	24.175,49	16.110,69	16.110,69		7.564,31
63688	Equips per a processos d'informació		134.266,44	134.266,44	134.266,44	133.800,39	133.800,39		466,05
	Total Concepte	23.675,00	134.266,44	157.941,44	158.441,93	149.911,08	149.911,08		8.030,36
	Total Article	23.675,00	1.622.632,81	1.646.197,81	788.610,21	369.068,61	368.186,51	873,00	1.287.139,30
64	Despeses en inversions de caràcter immaterial								
640	Despeses en inversions de caràcter immaterial								
64000	Despeses en inversions de caràcter immaterial.				13.360,69	2.451,16	2.451,16		-2.451,16
64088	Despeses en inversions de caràcter immaterial.		21.069,25	21.069,25	21.069,25	20.319,25	20.169,25	150,00	750,00



Institut del Teatre

Data obtenció: 06/03/2023 11:54:26AM

(2022)

Pàg. 14

ESTAT DE LIQUIDACIÓ DEL PRESSUPOST DE DESPESES: RESUM PER CLASSIFICACIÓ ECONÒMICA

Capítol: 6 INVERSIONS REALS

ARTICLE	CONCEPTE SUBCONCEPTE	CRÈDITS PRESSUPOSTARIS			DESPESES COMPROMÉS.	OBLIGACIONS RECONEGUDES NETES	PAGAMENTS	OBLIGACIONS PENDENTS DE PAGAMENT A 31 DE DESEMBRE	ROMANENTS DE CRÈDIT
		INICIALS	MODIFICACIONS	DEFINITIVES					
	Total Concepte		21.069,25	21.069,25	34.429,94	22.770,41	22.620,41	150,00	-1.701,16
641	Despeses en aplicacions informàtiques								
64100	Despeses en aplicacions informàtiques	12.225,00		12.225,00	702,20	699,77	699,77		11.525,23
	Total Concepte	12.225,00		12.225,00	702,20	699,77	699,77		11.525,23
	Total Article	12.225,00	21.069,25	33.294,25	35.132,14	23.470,18	23.320,18	150,00	9.824,07
65	Inversions gestionades per a altres ens públics								
650	Despeses en inversions gestionades per a altres ens públics								
65000	Despeses en inversions gestionades per a altres ens públics								
	Total Concepte								
	Total Article								
	Total Capítol	120.000,00	1.985.625,62	2.105.625,62	1.024.071,75	571.069,18	566.613,15	4.456,03	1.534.556,44



Institut del Teatre

Data obtenció 06/03/2023 11:54:26AM

(2022)

Pàg. 15

ESTAT DE LIQUIDACIÓ DEL PRESSUPOST DE DESPESES: RESUM PER CLASSIFICACIÓ ECONÒMICA

Capítol: 8 ACTIUS FINANCERS

ARTICLE	CONCEPTE SUBCONCEPTE	CRÈDITS PRESSUPOSTARIS			DESPESES COMPROMÉS.	OBLIGACIONS RECONEGUDES NETES	PAGAMENTS	OBLIGACIONS PENDENTS DE PAGAMENT A 31 DE DESEMBRE	ROMANENTS DE CRÈDIT
		INICIALS	MODIFICACIONS	DEFINITIVES					
83	Concessió de préstecs fora del sector públic								
830	Préstecs a curt termini								
83000	Préstecs a curt termini: Bestretes al personal	15.000,00		15.000,00	16.510,86	16.510,86	16.510,86		-1.510,86
	Total Concepte	15.000,00		15.000,00	16.510,86	16.510,86	16.510,86		-1.510,86
831	Préstecs a llarg termini								
83100	Préstecs a llarg termini: Bestretes al personal	35.000,00		35.000,00	26.232,34	26.232,34	26.232,34		8.767,66
	Total Concepte	35.000,00		35.000,00	26.232,34	26.232,34	26.232,34		8.767,66
	Total Article	50.000,00		50.000,00	42.743,20	42.743,20	42.743,20		7.256,80
	Total Capítol	50.000,00		50.000,00	42.743,20	42.743,20	42.743,20		7.256,80
	Total	21.520.940,00	3.202.586,47	24.723.526,47	22.648.807,76	21.331.891,58	20.687.578,54	644.313,04	3.391.634,89



Institut del Teatre

Data obtenció 06/03/2023 11:55:09AM

(2022)

Pág. 1

ESTAT DE LIQUIDACIÓ DEL PRESSUPOST DE DESPESES: RESUM PER CLASSIFICACIÓ PROGRAMA

Àrea de Despesa : 3 PRODUCCIÓ DE BÉNS PÚBLICS DE CARÀCTER PREFERENT.

POLÍTICA	GRUP PROG. SUBPROGRAMA	CRÈDITS PRESSUPOSTARIS			DESPESES COMPROMÉS.	OBLIGACIONS RECONEGUDES NETES	PAGAMENTS	OBLIGACIONS PENDENTS DE PAGAMENT A 31 DE DESEMBRE	ROMANENTS DE CREDIT
		INICIALS	MODIFICACIONS	DEFINITIVES					
32	EDUCACIÓ.								
	320 ADMINISTRACIÓ GENERAL D'EDUCACIÓ.								
	3200P Organisme Autònom Institut del Teatre	21.520.940,00	3.202.586,47	24.723.526,47	22.648.807,76	21.331.891,58	20.687.578,54	644.313,04	3.391.634,89
	Total Gr. Progra. . .	21.520.940,00	3.202.586,47	24.723.526,47	22.648.807,76	21.331.891,58	20.687.578,54	644.313,04	3.391.634,89
	Total Política	21.520.940,00	3.202.586,47	24.723.526,47	22.648.807,76	21.331.891,58	20.687.578,54	644.313,04	3.391.634,89
	Total Àrea de Despesa	21.520.940,00	3.202.586,47	24.723.526,47	22.648.807,76	21.331.891,58	20.687.578,54	644.313,04	3.391.634,89
	Total	21.520.940,00	3.202.586,47	24.723.526,47	22.648.807,76	21.331.891,58	20.687.578,54	644.313,04	3.391.634,89



Institut del Teatre

Data obtenció 06/03/2023 11:55:56AM

(2022)

Pàg. 1

ESTAT DE LIQUIDACIÓ DE PRESSUPOST DE DESPESES PER GRUP DE PROGRAMA I CONCEPTE

Àrea de Despesa : 3 PRODUCCIÓ DE BÉNS PÚBLICS DE CARÀCTER PREFERENT.

Política 32 EDUCACIÓ.

Grup Prog. 320 ADMINISTRACIÓ GENERAL D'EDUCACIÓ.

APLIC.			DENOMINACIÓ DELS CONCEPTES	CRÈDITS PRESSUPOSTARIS			DESPESES COMPROMÉS.	OBLIGACIONS RECONEGUDES NETES	PAGAMENTS	OBLIGACIONS PENDENTS DE PAGAMENT A 31 DE DESEMBRE	ROMANENTS DE CRÈDIT
Ci. Programa	Ci. Econòmica			INICIALS	MODIFICACIONS	DEFINITIVES					
G. Prog.	Ct.	Subconc.									
320	101	10100	Retribucions bàsiques personal directiu	37.000,00		37.000,00	37.975,84	37.839,81	37.839,81		-839,81
320	101	10101	Altres retribucions P. Directiu	156.000,00		156.000,00	150.889,08	150.211,14	150.211,14		5.788,86
			CTE 101 Retribucions bàsiques i altres remuneracions del personal d'	193.000,00		193.000,00	188.864,92	188.050,95	188.050,95		4.949,05
			ART. 10 Òrgans de govern i personal directiu	193.000,00		193.000,00	188.864,92	188.050,95	188.050,95		4.949,05
320	120	12000	Retribucions bàsiques P. funcionari. Sous	1.338.000,00	19.921,04	1.357.921,04	1.334.589,43	1.328.956,46	1.328.956,46		28.964,58
320	120	12006	Retribucions bàsiques P. funcionari. Triennis	237.000,00		237.000,00	232.107,36	231.168,37	231.168,37		6.841,63
			CTE 120 Retribucions bàsiques	1.575.000,00	19.921,04	1.594.921,04	1.566.696,79	1.560.114,83	1.560.114,83		34.806,21
320	121	12100	Retribucions complementàries P. funcionari. C. Destinació	645.000,00	11.139,14	656.139,14	623.776,80	621.254,14	621.254,14		34.885,00
320	121	12101	Retribucions compl. P. funcionari . C. específic	1.614.000,00	48.509,45	1.662.509,45	1.632.805,21	1.626.166,34	1.626.166,34		36.343,11
320	121	12104	Retribucions compl. Carrera Nivell trans. p. funcionari	23.000,00		23.000,00	21.062,70	21.015,46	21.015,46		1.984,54
			CTE 121 Retribucions complementàries	2.282.000,00	59.648,59	2.341.648,59	2.277.644,71	2.268.435,94	2.268.435,94		73.212,65
			ART. 12 Personal Funcionari	3.857.000,00	79.569,63	3.936.569,63	3.844.341,50	3.828.550,77	3.828.550,77		108.018,86
320	130	13000	Retribucions bàsiques P. Laboral Fix	1.318.000,00	-50.000,00	1.268.000,00	1.367.331,38	1.362.458,72	1.362.458,72		-94.458,72
320	130	13002	Altres remuneracions P. Laboral fix	1.759.000,00	-50.000,00	1.709.000,00	1.695.153,43	1.688.743,89	1.688.743,89		20.256,11
320	130	13004	Retribucions compl. Carrera Nivell trans. p. laboral	27.000,00		27.000,00	24.657,78	24.602,60	24.602,60		2.397,40
			CTE 130 Laboral Fix	3.104.000,00	-100.000,00	3.004.000,00	3.087.142,59	3.075.805,21	3.075.805,21		-71.805,21
320	131	13100	Remuneracions P. Laboral temporal	5.141.000,00		5.141.000,00	5.068.292,61	5.054.370,69	5.054.370,69		86.629,31
320	131	13101	ALTRE PERSONAL: P.LABORAL TEMP. - INDEMNITZACIONS -								
			CTE 131 Laboral temporal	5.141.000,00		5.141.000,00	5.068.292,61	5.054.370,69	5.054.370,69		86.629,31
			ART. 13 Personal Laboral	8.245.000,00	-100.000,00	8.145.000,00	8.155.435,20	8.130.175,90	8.130.175,90		14.824,10



Institut del Teatre

Data obtenció 06/03/2023 11:55:56AM

(2022)

Pàg. 2

ESTAT DE LIQUIDACIÓ DE PRESSUPOST DE DESPESES PER GRUP DE PROGRAMA I CONCEPTE

Àrea de Despesa : 3 PRODUCCIÓ DE BÉNS PÚBLICS DE CARÀCTER PREFERENT.

Política 32 EDUCACIÓ.

Grup Prog. 320 ADMINISTRACIÓ GENERAL D'EDUCACIÓ.

APLIC.			DENOMINACIÓ DELS CONCEPTES	CRÈDITS PRESSUPOSTARIS			DESPESES COMPROMÉS.	OBLIGACIONS RECONEGUDES NETES	PAGAMENTS	OBLIGACIONS PENDENTS DE PAGAMENT A 31 DE DESEMBRE	ROMANENTS DE CRÈDIT
Ci. Programa	Ci. Econòmica			INICIALS	MODIFICACIONS	DEFINITIVES					
G. Prog.	Ct.	Subconc.									
320	150	15000	Productivitat del lloc de treball	793.000,00	5.501,52	798.501,52	819.933,97	813.897,24	813.897,24		-15.395,72
			CTE 150 Productivitat	793.000,00	5.501,52	798.501,52	819.933,97	813.897,24	813.897,24		-15.395,72
320	151	15100	Gratificacions Serveis extraordinaris	33.000,00		33.000,00	31.320,15	23.528,83	23.528,83		9.471,17
320	151	15188	Gratificacions Serveis extraordinaris		8.946,30	8.946,30	8.946,30	8.946,30	8.946,30		
			CTE 151 Gratificacions	33.000,00	8.946,30	41.945,30	40.265,45	32.474,13	32.474,13		9.471,17
			ART. 15 Incentius al rendiment	826.000,00	14.446,82	840.446,82	860.199,42	846.371,37	846.371,37		-5.924,55
320	160	16000	Quotes a la Seguretat Social	3.747.000,00	13.887,40	3.760.887,40	3.654.743,70	3.627.574,70	3.627.574,70		133.312,70
320	160	16001	QUOTA PATRONAL - BECARIS -	17.000,00		17.000,00	14.162,57	13.049,35	13.049,35		3.950,65
320	160	16008	Assistència medicofarmacèutica				29.060,12	10.903,74	10.903,74		-10.903,74
320	160	16088	Assistència medicofarmacèutica		21.678,64	21.678,64	21.678,64	1.944,00	1.944,00		19.734,64
			CTE 160 Quotes socials	3.764.000,00	35.566,04	3.799.566,04	3.719.645,03	3.653.471,79	3.653.471,79		146.094,25
320	161	16104	Indemnitzacions al personal laboral per jubilacions anticipa								
320	161	16106	Prestacions socials : Incentiu econòmic	125.000,00	-125.000,00						
			CTE 161 Prestacions socials	125.000,00	-125.000,00						
320	162	16200	Formació i perfeccionament del personal	40.000,00		40.000,00	32.618,98	29.217,92	27.565,97	1.651,95	10.782,08
320	162	16201	Economats i menjadors. Tiquet restaurant	93.000,00		93.000,00	88.121,00	88.121,00	88.121,00		4.879,00
320	162	16203	Altres despeses socials . Premis anys Servei								
320	162	16204	Acció social	235.000,00		235.000,00	196.747,81	196.502,43	196.502,43		38.497,57
320	162	16209	D'altres despeses socials								
320	162	16288	P.FUNCIONARI-FORMACIO I PERFECCIONAMENT -ROM INC -		3.320,75	3.320,75	3.320,75	2.772,75	2.772,75		548,00
			CTE 162 Despeses socials del personal	368.000,00	3.320,75	371.320,75	320.808,54	316.614,10	314.962,15	1.651,95	54.706,65
			ART. 16 Quotes, prestacions i despeses socials a càrrec de l'ocupado	4.257.000,00	-86.113,21	4.170.886,79	4.040.453,57	3.970.085,89	3.968.433,94	1.651,95	200.800,90



Institut del Teatre

(2022)

Data obtenció 06/03/2023 11:55:56AM

Pág. 3

ESTAT DE LIQUIDACIÓ DE PRESSUPOST DE DESPESES PER GRUP DE PROGRAMA I CONCEPTE

Àrea de Despesa : 3 PRODUCCIÓ DE BÉNS PÚBLICS DE CARÀCTER PREFERENT.

Política 32 EDUCACIÓ.

Grup Prog. 320 ADMINISTRACIÓ GENERAL D'EDUCACIÓ.

APLIC.			DENOMINACIÓ DELS CONCEPTES	CRÈDITS PRESSUPOSTARIS			DESPESES COMPROMÉS.	OBLIGACIONS RECONEGUDES NETES	PAGAMENTS	OBLIGACIONS PENDENTS DE PAGAMENT A 31 DE DESEMBRE	ROMANENTS DE CRÈDIT
Ci. Programa	Ci. Econòmica			INICIALS	MODIFICACIONS	DEFINITIVES					
G. Prog.	Ct.	Subconc.									
			CAP. 1 DESPESES DE PERSONAL	17.378.000,00	-92.096,76	17.285.903,24	17.089.294,61	16.963.234,88	16.961.582,93	1.651,95	322.668,36
320	202	20200	Arrendaments d'edificis i altres construccions				11.444,40				
			CTE 202 Arrendaments d'edificis i altres construccions				11.444,40				
320	203	20300	Arrendaments de maquinària, instal·lacions i utilatge	13.000,00		13.000,00	15.134,68	15.082,16	15.082,16		-2.082,16
			CTE 203 Arrendaments de maquinària, instal·lacions i utilatge	13.000,00		13.000,00	15.134,68	15.082,16	15.082,16		-2.082,16
320	205	20500	Arrendaments de mobiliari i estris	21.640,00		21.640,00	21.588,24	21.521,04	19.591,76	1.929,28	118,96
320	205	20588	Arrendaments de mobiliari i estris		2.009,92	2.009,92	2.009,92	1.929,28	1.929,28		80,64
			CTE 205 Arrendaments de mobiliari i estris	21.640,00	2.009,92	23.649,92	23.598,16	23.450,32	21.521,04	1.929,28	199,60
320	206	20600	Arrendaments d'equips per a processos d'informació	101.580,00		101.580,00	104.083,80	103.626,19	103.626,19		-2.046,19
320	206	20688	Arrendaments d'equips per a processos d'informació		621,80	621,80	621,80	602,90	602,90		18,90
			CTE 206 Arrendaments d'equips per a processos d'informació	101.580,00	621,80	102.201,80	104.705,60	104.229,09	104.229,09		-2.027,29
320	207	20700	Arrendaments i cànons - Lloguer vestuari -								
			CTE 207 Arrendaments i cànons								
320	208	20800	Lloguer altre immobilitzat material	19.490,00		19.490,00	14.931,86	14.931,86	14.931,86		4.558,14
			CTE 208 Arrendaments d'altre immobilitzat material	19.490,00		19.490,00	14.931,86	14.931,86	14.931,86		4.558,14
320	209	20900	Cànons.	4.100,00		4.100,00	1.606,66	1.600,07	1.600,07		2.499,93
			CTE 209 Cànons	4.100,00		4.100,00	1.606,66	1.600,07	1.600,07		2.499,93
			ART. 20 Arrendaments i cànons	159.810,00	2.631,72	162.441,72	171.420,35	159.293,50	157.364,22	1.929,28	3.148,22
320	212	21200	Manteniment Edificis i altres construccions	73.410,00		73.410,00	30.877,92	30.877,92	30.877,92		42.532,08
320	212	21288	EDIFICIS I ALTRES CONSTRUCCIONS -ROM.INC-		10.322,70	10.322,70	10.322,70	10.286,87	10.286,87		35,83



Institut del Teatre

Data obtenció 06/03/2023 11:55:56AM

(2022)

Pàg. 4

ESTAT DE LIQUIDACIÓ DE PRESSUPOST DE DESPESES PER GRUP DE PROGRAMA I CONCEPTE

Àrea de Despesa : 3 PRODUCCIÓ DE BÉNS PÚBLICS DE CARÀCTER PREFERENT.

Política 32 EDUCACIÓ.

Grup Prog. 320 ADMINISTRACIÓ GENERAL D'EDUCACIÓ.

APLIC.			DENOMINACIÓ DELS CONCEPTES	CRÈDITS PRESSUPOSTARIS			DESPESES COMPROMÉS.	OBLIGACIONS RECONEGUDES NETES	PAGAMENTS	OBLIGACIONS PENDENTS DE PAGAMENT A 31 DE DESEMBRE	ROMANENTS DE CRÈDIT
Ci. Programa	Ci. Econòmica			INICIALS	MODIFICACIONS	DEFINITIVES					
G. Prog.	Ct.	Subconc.									
			CTE 212 Edificis i altres construccions	73.410,00	10.322,70	83.732,70	41.200,62	41.164,79	41.164,79		42.567,91
320	213	21300	Manteniment maquinària , instl. tècniques i utilatge	126.000,00		126.000,00	38.556,25	38.412,64	36.555,60	1.857,04	87.587,36
320	213	21301	Manteniment maquinària . Contractes maquinària i instal	95.590,00		95.590,00	42.938,81	36.006,26	35.352,30	653,96	59.583,74
320	213	21302	Manten. maquinària , instal. tècniques i utilatge	15.050,00		15.050,00	15.046,87	14.994,60	12.495,50	2.499,10	55,40
320	213	21388	MAQUINÀRIA, INSTAL·LACIONS I ESTRIS. -ROM.INC.-		6.094,30	6.094,30	6.094,30	6.026,77	6.026,77		67,53
			CTE 213 Maquinària, instal·lacions tècniques i utilatge	236.640,00	6.094,30	242.734,30	102.638,23	95.440,27	90.430,17	5.010,10	147.294,03
320	215	21500	Despeses de reparació de Mobiliari	26.600,00		26.600,00	25.324,38	21.686,88	19.187,26	2.499,62	4.913,12
320	215	21501	Manteniment equipament oficina	37.800,00		37.800,00	25.297,54	15.288,15	13.881,66	1.406,49	22.511,85
320	215	21502	Manteniment altre mat. Restauració fons documental								
320	215	21588	REPARACIONS I CONSERVACIÓ - ROMANENTS-		5.929,95	5.929,95	5.929,95	7.16,28	716,28		5.213,67
			CTE 215 Mobiliari	64.400,00	5.929,95	70.329,95	56.551,87	37.691,31	33.785,20	3.906,11	32.638,64
320	216	21600	Mant. equipaments processos d'informació. Contr. VTLS	10.180,00		10.180,00	4.146,64	4.139,85	4.139,85		6.040,15
			CTE 216 Equips per a processos d'informació	10.180,00		10.180,00	4.146,64	4.139,85	4.139,85		6.040,15
320	219	21900	Altres immobilitzat material	21.150,00		21.150,00					21.150,00
			CTE 219 Altres immobilitzat material	21.150,00		21.150,00					21.150,00
			ART. 21 Reparacions, manteniment i conservació	405.780,00	22.346,95	428.126,95	204.537,36	178.436,22	169.520,01	8.916,21	249.690,73
320	220	22000	Material oficina no inventariable	16.000,00		16.000,00	15.083,39	7.187,83	7.187,83		8.812,17
320	220	22001	Premsa, revistes, llibres i altres publicacions	15.100,00		15.100,00	19.872,87	17.970,24	16.719,22	1.251,02	-2.870,24
320	220	22002	Material informàtic no inventariable	4.100,00		4.100,00	15.031,95	15.007,63	14.067,11	940,52	-10.907,63
320	220	22088	DOTACIÓ ORD.DESPESES OFICINA -ROM.INC.-		2.297,11	2.297,11	2.297,11	2.281,20	2.281,20		15,91



Institut del Teatre

Data obtenció 06/03/2023 11:55:56AM

(2022)

Pàg. 5

ESTAT DE LIQUIDACIÓ DE PRESSUPOST DE DESPESES PER GRUP DE PROGRAMA I CONCEPTE

Àrea de Despesa : 3 PRODUCCIÓ DE BÉNS PÚBLICS DE CARÀCTER PREFERENT.

Política 32 EDUCACIÓ.

Grup Prog. 320 ADMINISTRACIÓ GENERAL D'EDUCACIÓ.

A.P.L.I.C.			DENOMINACIÓ DELS CONCEPTES	CRÈDITS PRESSUPOSTARIS			DESPESES COMPROMÉS.	OBLIGACIONS RECONEGUDES NETES	PAGAMENTS	OBLIGACIONS PENDENTS DE PAGAMENT A 31 DE DESEMBRE	ROMANENTS DE CRÈDIT
Cl. Programa	Cl. Econòmica			INICIALS	MODIFICACIONS	DEFINITIVES					
G. Prog.	Ct.	Subconc.									
			CTE 220 Material d'oficina	35.200,00	2.297,11	37.497,11	52.285,32	42.446,90	40.255,36	2.191,54	-4.949,79
320	221	22100	Energia elèctrica	343.270,00	462.847,48	806.117,48	759.069,33	750.523,99	356.953,84	393.570,15	55.593,49
320	221	22101	Aigua	40.245,00		40.245,00	29.620,31	29.615,62	26.837,08	2.778,54	10.629,38
320	221	22102	Gas	100.000,00	18.000,00	118.000,00	96.712,63	18.428,65	18.428,65		99.571,35
320	221	22104	Vestuari	6.000,00		6.000,00	6.376,15	6.376,15	4.675,35	1.700,80	-376,15
320	221	22105	Productes alimentaris				72.560,58	40.822,73	34.773,64	6.049,09	-40.822,73
320	221	22106	Productes farmacèutics i material sanitari				388,85	388,85	388,85		-388,85
320	221	22110	Productes de neteja i sanejament								
320	221	22111	Subministraments de recanvis de maquinària, utilitatge i elem				9.535,48	9.535,48	7.695,58	1.839,90	-9.535,48
320	221	22112	Subministraments de material electrònic, elèctric i de telec				22.106,48	22.106,48	22.106,48		-22.106,48
320	221	22114	Altres subministraments : Tallers Escoles	69.200,00		69.200,00	46.852,50	46.852,50	46.648,96	203,54	22.347,50
320	221	22115	Material Festival LLum Bcn.	4.840,00		4.840,00	4.055,13	4.055,13	4.055,13		784,87
320	221	22116	Altres subministraments : Material escolar				2.218,30	2.218,30	2.218,30		-2.218,30
320	221	22188	MATERIAL FUNGIBLE.-ROM INC.-		62.576,16	62.576,16	62.576,16	54.675,87	54.675,87		7.900,29
320	221	22199	Altres subministraments	114.050,00	17.500,00	131.550,00	76.053,83	75.601,08	65.849,32	9.751,76	55.948,92
			CTE 221 Subministraments	677.605,00	560.923,64	1.238.528,64	1.188.125,73	1.061.200,83	645.307,05	415.893,78	177.327,81
320	222	22200	Serveis de telecomunicacions	72.000,00		72.000,00	50.000,00	33.140,78	30.264,33	2.876,45	38.859,22
320	222	22201	Comunicacions Postals	10.420,00		10.420,00	7.326,96	1.505,17	1.483,42	21,75	8.914,83
320	222	22203	Comunicacions Informàtiques								
320	222	22288	Comunicacions Informàtiques. Romanents a Incorporar		10.098,57	10.098,57	10.098,57	6.566,45	6.566,45		3.532,12
			CTE 222 Comunicacions	82.420,00	10.098,57	92.518,57	67.426,52	41.212,40	38.314,20	2.898,20	51.306,17
320	223	22300	Servei de Transport	8.060,00	9.000,00	17.060,00	24.194,85	22.217,47	17.860,14	4.357,33	-5.157,47
320	223	22301	Transports d'alumnes	4.980,00		4.980,00	1.273,42	1.273,42	1.273,42		3.706,58



Institut del Teatre

(2022)

Data obtenció 06/03/2023 11:55:56AM

Pàg. 6

ESTAT DE LIQUIDACIÓ DE PRESSUPOST DE DESPESES PER GRUP DE PROGRAMA I CONCEPTE

Àrea de Despesa : 3 PRODUCCIÓ DE BÉNS PÚBLICS DE CARÀCTER PREFERENT.
Política 32 EDUCACIÓ.
Grup Prog. 320 ADMINISTRACIÓ GENERAL D'EDUCACIÓ.

APLIC.			DENOMINACIÓ DELS CONCEPTES	CRÈDITS PRESSUPOSTARIS			DESPESES COMPROMÉS.	OBLIGACIONS RECONEGUDES NETES	PAGAMENTS	OBLIGACIONS PENDENTS DE PAGAMENT A 31 DE DESEMBRE	ROMANENTS DE CREDIT
Ci. Programa	Ci. Econòmica			INICIALS	MODIFICACIONS	DEFINITIVES					
G. Prog.	Ct.	Subconc.									
			CTE 223 Transports	13.040,00	9.000,00	22.040,00	25.468,27	23.490,89	19.133,56	4.357,33	-1.450,89
320	224	22403	Altres primes d'assegurances	19.300,00	2.115,90	21.415,90	14.628,72	14.628,72	14.508,72	120,00	6.787,18
320	224	22404	Primes d'assegurances . Matricúles alumnes	11.300,00		11.300,00	8.978,40	8.978,40	8.956,40	22,00	2.321,60
			CTE 224 Primes d'assegurances	30.600,00	2.115,90	32.715,90	23.607,12	23.607,12	23.465,12	142,00	9.108,78
320	225	22502	Tributs de les entitats locals	6.800,00		6.800,00	3.918,07	3.918,07	3.918,07		2.881,93
			CTE 225 Tributs	6.800,00		6.800,00	3.918,07	3.918,07	3.918,07		2.881,93
320	226	22601	Atencions protocol·làries i representatives	4.500,00		4.500,00					4.500,00
320	226	22602	Publicitat i propaganda	3.410,00		3.410,00	12.856,15	9.541,15	7.551,58	1.989,57	-6.131,15
320	226	22603	Publicació en Diaris Oficials	3.000,00		3.000,00					3.000,00
320	226	22604	Jurídics, contenciosos	720,00		720,00					720,00
320	226	22606	Reunions, conferències i cursos	110.660,00		110.660,00	57.227,73	43.119,09	37.537,14	5.581,95	67.540,91
320	226	22607	Oposicions i proves selectives	560,00		560,00	128,49	128,49	128,49		431,51
320	226	22609	Activitats culturals i esportives	8.350,00		8.350,00					8.350,00
320	226	22610	Quotes de socis	4.500,00		4.500,00	2.122,00	2.119,40	2.119,40		2.380,60
320	226	22618	Altres Desp. div. : Prestació de Serveis	286.525,00	42.000,00	328.525,00	242.588,54	227.953,54	213.884,72	14.068,82	100.571,46
320	226	22619	ALTRES DESPESES DIVERSES	17.920,00		17.920,00	16.963,53	16.963,53	16.932,37	31,16	956,47
320	226	22621	Altres Desp. Div. : Col·laboracions docents	35.710,00	5.000,00	40.710,00	56.602,05	56.602,05	55.617,05	985,00	-15.892,05
320	226	22630	ALTRES DESPESES DIVERSES				4.603,63	4.687,66	4.687,66		-4.687,66
320	226	22688	DESPESES DIVERSES. ROM INC		31.835,44	31.835,44	25.018,49	25.004,49	25.004,49		6.830,95
320	226	22699	Altres despeses diverses	96.820,00	7.064,25	103.884,25	30.217,57	29.684,07	28.898,56	785,51	74.200,18
			CTE 226 Despeses diverses	572.675,00	85.899,69	658.574,69	448.328,18	415.703,46	392.261,45	23.442,01	242.871,23
320	227	22700	Neteja i acond. realitzat per altres empreses	495.960,00		495.960,00	446.764,71	374.727,78	369.353,25	5.374,53	121.232,22
320	227	22701	Seguretat	345.365,00	68.977,69	414.342,69	402.360,34	334.583,02	300.003,99	34.579,03	79.759,67
320	227	22706	Estudis i treballs tècnics	11.585,00	257.000,00	268.585,00	523.661,77	360.393,47	256.080,91	104.312,56	-91.808,47

Institut del Teatre

Data obtenció 06/03/2023 11:55:56AM

(2022)

Pàg. 7

ESTAT DE LIQUIDACIÓ DE PRESSUPOST DE DESPESES PER GRUP DE PROGRAMA I CONCEPTE
Àrea de Despesa : 3 **PRODUCCIÓ DE BÉNS PÚBLICS DE CARÀCTER PREFERENT.**
Política 32 **EDUCACIÓ.**
Grup Prog. 320 **ADMINISTRACIÓ GENERAL D'EDUCACIÓ.**

APLIC.			DENOMINACIÓ DELS CONCEPTES	CRÈDITS PRESSUPOSTARIS			DESPESES COMPROMÉS.	OBLIGACIONS RECONEGUDES NETES	PAGAMENTS	OBLIGACIONS PENDENTS DE PAGAMENT A 31 DE DESEMBRE	ROMANENTS DE CRÈDIT
Ci. Programa	Ci. Econòmica			INICIALS	MODIFICACIONS	DEFINITIVES					
G. Prog.	Ct.	Subconc.									
320	227	22788	ALTRES TREBALLS REALITZATS ALTRES EMP. ROM.INC-		142.617,07	142.617,07	142.617,07	121.264,39	117.267,47	3.996,92	21.352,68
320	227	22799	Altres treballs realitzats per altres empreses i profesiona	599.395,00	15.500,00	614.895,00	295.518,01	186.999,25	167.934,54	19.064,71	427.895,75
			CTE 227 Treballs realitzats per altres empreses i professionals	1.452.305,00	484.094,76	1.936.399,76	1.810.921,90	1.377.967,91	1.210.640,16	167.327,75	558.431,85
			ART. 22 Material, subministraments i altres	2.870.645,00	1.154.429,67	4.025.074,67	3.620.080,11	2.989.547,58	2.373.294,97	616.252,61	1.035.527,09
320	230	23010	Del personal directiu	1.490,00		1.490,00	954,88	954,88	954,88		535,12
320	230	23020	Dietes del personal no directiu	28.005,00		28.005,00	19.555,06	19.555,06	19.443,66	112,20	8.449,14
			CTE 230 Dietes	29.495,00		29.495,00	20.510,74	20.510,74	20.398,54	112,20	8.984,26
320	231	23110	Del personal directiu	1.125,00		1.125,00	353,25	353,25	353,25		771,75
320	231	23120	Locomoció del personal no directiu	21.815,00		21.815,00	10.256,18	10.256,18	10.256,18		11.558,82
			CTE 231 Locomoció	22.940,00		22.940,00	10.609,43	10.609,43	10.609,43		12.330,57
			ART. 23 Indemnitzacions per raó del servei	52.435,00		52.435,00	31.120,17	31.120,17	31.007,97	112,20	21.314,83
320	240	24000	Despeses d'edició i distribució	55.700,00		55.700,00					55.700,00
320	240	24088	Despeses d'edició i distribució		4.428,79	4.428,79	4.428,79	2.408,84	2.408,84		2.019,95
			CTE 240 Despeses d'edició i distribució	55.700,00	4.428,79	60.128,79	4.428,79	2.408,84	2.408,84		67.719,96
			ART. 24 Despeses de publicacions	55.700,00	4.428,79	60.128,79	4.428,79	2.408,84	2.408,84		57.719,95
320	250	25000	Treballs realitzats per administracions públiques i altres e	123.870,00		123.870,00	105.105,50	100.378,35	100.378,35		23.491,65
320	250	25088	Treballs realitzats per administracions públiques i altres e		30.441,00	30.441,00	30.441,00	30.441,00	30.441,00		
			CTE 250 Treballs realitzats per administracions públiques i altres e	123.870,00	30.441,00	154.311,00	135.546,50	130.819,35	130.819,35		23.491,65
			ART. 25 Treballs realitzats per administracions públiques i altres e	123.870,00	30.441,00	154.311,00	135.546,50	130.819,35	130.819,35		23.491,65



Institut del Teatre

Data obtenció 06/03/2023 11:55:56AM

(2022)

Pàg. 8

ESTAT DE LIQUIDACIÓ DE PRESSUPOST DE DESPESES PER GRUP DE PROGRAMA I CONCEPTE

Àrea de Despesa : 3 PRODUCCIÓ DE BENS PÚBLICS DE CARÀCTER PREFERENT.
Política 32 EDUCACIÓ.
Grup Prog. 320 ADMINISTRACIÓ GENERAL D'EDUCACIÓ.

APLIC.			DENOMINACIÓ DELS CONCEPTES	CRÈDITS PRESSUPOSTARIS			DESPESES COMPROMÉS.	OBLIGACIONS RECONEGUDES NETES	PAGAMENTS	OBLIGACIONS PENDENTS DE PAGAMENT A 31 DE DESEMBRE	ROMANENTS DE CRÈDIT
Ci. Programa	Ci. Econòmica			INICIALS	MODIFICACIONS	DEFINITIVES					
G. Prog.	Ct.	Subconc.									
			CAP. 2 DESPESES CORRENTS EN BENS I SERVEIS	3.668.240,00	1.214.278,13	4.882.518,13	4.167.133,28	3.491.625,66	2.864.415,36	627.210,30	1.390.892,47
320	462	46200	A Ajuntaments	19.300,00		19.300,00	13.800,00				19.300,00
320	462	46201	transferències ajuntaments	10.200,00		10.200,00	10.200,00				10.200,00
320	462	46288	A Ajuntaments		25.000,00	25.000,00	25.000,00	25.000,00	25.000,00		
			CTE 462 A Ajuntaments	29.500,00	25.000,00	54.500,00	49.000,00	25.000,00	25.000,00		29.500,00
			ART. 46 A Entitats Locals	29.500,00	25.000,00	54.500,00	49.000,00	25.000,00	25.000,00		29.500,00
320	479	47900	Altres subvencions a empreses privades								
320	479	47988	Altres subvencions a empreses privades		4.200,00	4.200,00	4.200,00	4.200,00	4.200,00		
			CTE 479 Altres subvencions a empreses privades		4.200,00	4.200,00	4.200,00	4.200,00	4.200,00		
			ART. 47 A Empreses privades		4.200,00	4.200,00	4.200,00	4.200,00	4.200,00		
320	480	48000	A Famílies i Institucions sense fins de lucre.	159.310,00	53.294,15	212.604,15	171.479,04	169.534,92	167.604,12	1.930,00	43.069,23
320	480	48001	Premis, beques d'estudi i investigació : Premis i ajuts	50.000,00		50.000,00	43.168,17	40.298,45	31.234,49	9.063,96	9.701,55
320	480	48002	Premis, beques d'estudi i investigació : IT TEATRE	22.800,00		22.800,00	4.207,10	4.207,10	4.207,10		18.592,90
320	480	48004	Premis, beques d'estudi i inv : suport Internacionalització	2.890,00		2.890,00					2.890,00
320	480	48005	Premis, beques d'estudi i investigació : IT Tècnica	14.200,00		14.200,00					14.200,00
320	480	48006	Premis, beques d'estudi i investigació : Arts esc. aplicades	6.000,00		6.000,00	24.000,00				6.000,00
320	480	48007	Premis, beques d'estudi i inv. : Ajut finalista premi dansa	20.000,00		20.000,00	5.000,00	3.500,00	3.500,00		16.500,00
320	480	48088	A Famílies i Institucions sense fins de lucre.		11.985,33	11.985,33	9.193,36	5.661,54	5.661,54		6.323,79
			CTE 480 A famílies i institucions sense ànim de lucre	275.200,00	65.279,48	340.479,48	257.048,27	223.202,01	212.207,25	10.994,76	117.277,47
320	489	48900	Transf. a famílies i inst. s/ afang lucre				15.016,65	10.516,65	10.516,65		-10.516,65



Institut del Teatre

Data obtenció 06/03/2023 11:55:56AM

(2022)

Pàg. 9

ESTAT DE LIQUIDACIÓ DE PRESSUPOST DE DESPESES PER GRUP DE PROGRAMA I CONCEPTE

Àrea de Despesa : 3 PRODUCCIÓ DE BÉNS PÚBLICS DE CARÀCTER PREFERENT.

Política 32 EDUCACIÓ.

Grup Prog. 320 ADMINISTRACIÓ GENERAL D'EDUCACIÓ.

APLIC.			DENOMINACIÓ DELS CONCEPTES	CRÈDITS PRESSUPOSTARIS			DESPESES COMPROMES.	OBLIGACIONS RECONEGUDES NETES	PAGAMENTS	OBLIGACIONS PENDENTS DE PAGAMENT A 31 DE DESEMBRE	ROMANENTS DE CRÈDIT
Ci. Programa	Ci. Econòmica			INICIALS	MODIFICACIONS	DEFINITIVES					
G. Prog.	Ct.	Subconc.									
320	489	48988	A famílies i institucions sense ànim de lucre -romanents-		300,00	300,00	300,00	300,00	300,00		
			CTE 489 A famílies i institucions sense ànim de lucre		300,00	300,00	15.316,65	10.816,65	10.816,65		-10.516,65
			ART. 48 A famílies i institucions sense ànim de lucre	275.200,00	65.579,48	340.779,48	272.364,92	234.018,66	223.023,90	10.994,76	106.760,82
			CAP. 4 TRANSFERÈNCIES CORRENTS	304.700,00	94.779,48	399.479,48	325.564,92	263.218,66	252.223,90	10.994,76	136.260,82
320	622	62200	Edificis i altres construccions . Inv nova		18.000,00	18.000,00	21.721,42	10.293,49	10.293,49		7.706,51
320	622	62288	EDIFICIS I ALTRES CONSTRUCCIONS ROM.INC-		59.372,31	59.372,31	14.275,87	14.226,31	14.226,31		45.146,00
			CTE 622 Edificis i altres construccions		77.372,31	77.372,31	35.997,29	24.519,80	24.519,80		52.852,51
320	623	62300	Maquinària , instal·lacions tècniques i utilatge . Inv nova	42.800,00	107.000,00	149.800,00	8.643,26	8.620,52	7.353,10	1.267,42	141.179,48
320	623	62388	MAQUINARIA INSTAL. I UTILATGE. ROM.INC		13.013,59	13.013,59	13.013,59	12.968,42	12.968,42		45,17
			CTE 623 Maquinària, instal·lacions tècniques i utilatge	42.800,00	120.013,59	162.813,59	21.656,85	21.588,94	20.321,52	1.267,42	141.224,65
320	625	62500	Mobiliari i estris . Inversió nova	2.100,00	68.323,33	70.423,33	25.996,00	25.969,66	25.280,97	688,69	44.453,67
			CTE 625 Mobiliari	2.100,00	68.323,33	70.423,33	25.996,00	25.969,66	25.280,97	688,69	44.453,67
320	626	62600	Equips per a processos d'informació. Inv nova	3.000,00		3.000,00	14.244,46	14.197,09	13.599,37	597,72	-11.197,09
320	626	62688	EQUIPAMENT INFORMÀTIC. ROMANENT A INCORPORAR		73.124,33	73.124,33	73.124,33	72.870,51	72.870,51		253,82
			CTE 626 Equips per a processos d'informació	3.000,00	73.124,33	76.124,33	87.368,79	87.067,60	86.469,88	697,72	-10.943,27
320	627	62700	Projectes complexos								
			CTE 627 Projectes complexos								
320	629	62900	Fons bibliogràfics . Inversió nova	22.700,00		22.700,00	23.442,75	23.435,17	22.555,97	879,20	-735,17
320	629	62901	Fons audiovisual . Inversió nova	13.500,00		13.500,00	2.831,59	2.823,19	2.823,19		10.676,81
320	629	62988	INVERSIÓ FONS BIBLIOGRÀFIC - ROMANENT INC.		3.200,00	3.200,00	3.136,13	3.136,13	3.136,13		63,87



Institut del Teatre

Data obtenció 06/03/2023 11:55:56AM

(2022)

Pàg. 10

ESTAT DE LIQUIDACIÓ DE PRESSUPOST DE DESPESES PER GRUP DE PROGRAMA I CONCEPTE

Àrea de Despesa : 3 PRODUCCIÓ DE BÉNS PÚBLICS DE CARÀCTER PREFERENT.

Política 32 EDUCACIÓ.

Grup Prog. 320 ADMINISTRACIÓ GENERAL D'EDUCACIÓ.

APLIC.			DENOMINACIÓ DELS CONCEPTES	CRÈDITS PRESSUPOSTARIS			DESPESES COMPROMÉS.	OBLIGACIONS RECONEGUDES NETES	PAGAMENTS	OBLIGACIONS PENDENTS DE PAGAMENT A 31 DE DESEMBRE	ROMANENTS DE CRÈDIT
Ci. Programa	Ci. Econòmica			INICIALS	MODIFICACIONS	DEFINITIVES					
G. Prog.	Ct.	Subconc.									
			CTE 629 Altres inversions noves associades al funcionament operatiu	36.200,00	3.200,00	39.400,00	29.410,47	29.394,49	28.515,29	879,20	10.005,51
			ART. 62 Inversió nova associada al funcionament operatiu dels	84.100,00	342.033,56	426.133,56	200.429,40	188.540,49	185.107,46	3.433,03	237.593,07
320	632	63200	EDIFICIS I ALTRES CONSTRUCCIONS - REPOSICIÓ -		699.738,73	699.738,73	50.646,09	5.024,57	5.024,57		694.714,16
320	632	63288	EDIFICIS I ALTRES CONSTRUCCIONS - REPOSICIÓ -ROMANENTS		47.613,33	47.613,33	47.613,33	47.448,06	47.448,06		165,27
			CTE 632 Edificis i altres construccions		747.352,06	747.352,06	98.259,42	52.472,63	52.472,63		694.879,43
320	633	63300	Reposició :Maquinària, instal·lacions tècniques i utilatge.		2.597,62	2.597,62	28.837,50	25.144,76	24.271,76	873,00	-22.547,14
320	633	63388	Reposició :Maquinària, instal·lacions tècniques i utilatge.		720.499,56	720.499,56	502.971,36	131.530,04	131.530,04		588.969,52
			CTE 633 Maquinària, instal·lacions tècniques i utilatge		723.097,18	723.097,18	531.808,86	156.674,80	155.801,80	873,00	566.422,38
320	635	63500	Reposició Mobiliaris i Estris		17.807,13	17.807,13					17.807,13
			CTE 635 Mobiliari		17.807,13	17.807,13					17.807,13
320	636	63600	Reposició : Equips per a processos d'informació	23.675,00		23.675,00	24.175,49	16.110,69	16.110,69		7.564,31
320	636	63688	Equips per a processos d'informació		134.266,44	134.266,44	134.266,44	133.800,39	133.800,39		466,05
			CTE 636 Equips per a processos d'informació	23.675,00	134.266,44	157.941,44	158.441,93	149.911,08	149.911,08		8.030,36
			ART. 63 Inversió de reposició associada al funcionament operatiu	23.675,00	1.622.522,81	1.646.197,81	788.510,21	369.058,51	368.185,51	873,00	1.287.139,30
320	640	64000	Despeses en inversions de caràcter immaterial.				13.360,69	2.451,16	2.451,16		-2.451,16
320	640	64088	Despeses en inversions de caràcter immaterial.		21.069,26	21.069,26	21.069,26	20.319,26	20.169,26	150,00	750,00
			CTE 640 Despeses en inversions de caràcter immaterial		21.069,26	21.069,26	34.429,94	22.770,41	22.620,41	150,00	-1.701,16
320	641	64100	Despeses en aplicatius informàtics	12.225,00		12.225,00	702,20	699,77	699,77		11.525,23



Institut del Teatre

(2022)

Data obtenció 06/03/2023 11:55:56AM

Pàg. 11

ESTAT DE LIQUIDACIÓ DE PRESSUPOST DE DESPESES PER GRUP DE PROGRAMA I CONCEPTE

Àrea de Despesa : 3 PRODUCCIÓ DE BENS PÚBLICS DE CARÀCTER PREFERENT.
Política 32 EDUCACIÓ.
Grup Prog. 320 ADMINISTRACIÓ GENERAL D'EDUCACIÓ.

APLIC.			DENOMINACIÓ DELS CONCEPTES	CRÈDITS PRESSUPOSTARIS			DESPESES COMPROMES.	OBLIGACIONS RECONEGUDES NETES	PAGAMENTS	OBLIGACIONS PENDENTS DE PAGAMENT A 31 DE DESEMBRE	ROMANENTS DE CRÈDIT	
Ci. Programa	Ci. Econòmica			INICIALS	MODIFICACIONS	DEFINITIVES						
G. Prog.	Ct.	Subconc.										
320	650	65000	CTE 641 Despeses en aplicacions informàtiques	12.225,00		12.225,00	702,20	699,77	699,77		11.525,23	
			ART. 64 Despeses en inversions de caràcter immaterial	12.225,00	21.069,25	33.294,25	35.132,14	23.470,18	23.320,18	150,00	9.824,07	
			Despeses en inversions gestionades per a altres ens públics									
			CTE 650 Despeses en inversions gestionades per a altres ens públics									
320	830	83000	ART. 65 Inversions gestionades per a altres ens públics									
			CAP. 6 INVERSIONS REALS	120.000,00	1.985.625,62	2.105.625,62	1.024.071,75	571.069,18	566.613,15	4.456,03	1.534.556,44	
			Prèstecs a curt termini : Bestretes al personal	15.000,00		15.000,00	16.510,86	16.510,86	16.510,86		-1.510,86	
320	831	83100	CTE 830 Prèstecs a curt termini	15.000,00		15.000,00	16.510,86	16.510,86	16.510,86		-1.510,86	
			Prèstecs a llarg termini. Bestretes al personal	35.000,00		35.000,00	26.232,34	26.232,34	26.232,34		8.767,66	
			CTE 831 Prèstecs a llarg termini	35.000,00		35.000,00	26.232,34	26.232,34	26.232,34		8.767,66	
			ART. 83 Concessió de préstecs fora del sector públic	50.000,00		50.000,00	42.743,20	42.743,20	42.743,20		7.256,80	
			CAP. 8 ACTIUS FINANCERS	50.000,00		50.000,00	42.743,20	42.743,20	42.743,20		7.256,80	
TOTAL GR. PROGRA. 320			21.520.940,00	3.202.586,47	24.723.526,47	22.648.807,76	21.331.891,58	20.687.578,54	644.313,04	3.391.634,89		



Institut del Teatre

(2022)

Data obtenció 06/03/2023 11:56:52AM

Pàg. 1

ESTAT DE LIQUIDACIÓ DEL PRESSUPOST PER BORSA DE VINCULACIÓ

I. LIQUIDACIÓ DEL PRESSUPOST DE DESPESES PER BORSES DE VINCULACIÓ

BORSA DE VINCULACIÓ	CRÈDITS PRESSUPOSTARIS			DESPESES COMPROMÉS.	OBLIGACIONS RECONEGUDES NETES	PAGAMENTS	OBLIGACIONS PENDENTS DE PAGAMENT A 31 DE DESEMBRE	ROMANENTS DE CRÈDIT
	INICIALS	MODIFICACIONS	DEFINITIVES					
99000 3 2	79.280,00	105.000,00	184.280,00	134.423,51	58.916,42	55.333,25	3.583,17	125.363,58
99000 3200 22688		128,49	128,49	128,49	128,49	128,49		
99000 3200 22788		10.014,15	10.014,15	10.014,15	2.863,77	2.863,77		7.150,38
99000 3200 23	29.735,00		29.735,00	12.436,54	12.436,54	12.436,54		17.298,46
99001 3 2	46.510,00		46.510,00	43.868,38	34.345,70	32.745,92	1.599,78	12.164,30
99001 3200 22601		4.500,00	4.500,00					4.500,00
99002 3 2	82.000,00		82.000,00	80.000,00	43.278,83	37.121,22	6.157,61	38.721,17
99002 3200 22188		3.037,51	3.037,51	3.037,51	3.032,46	3.032,46		5,05
99003 3 2	85.605,00		85.605,00	66.681,72	47.383,89	42.929,98	4.453,91	38.221,11
99003 3200 22688		11.090,00	11.090,00	11.090,00	11.090,00	11.090,00		
99003 3200 23	2.550,00		2.550,00	932,38	932,38	932,38		1.617,62
99003 3200 46288		10.200,00	10.200,00	10.200,00	10.200,00	10.200,00		
99003 3200 47988		4.200,00	4.200,00	4.200,00	4.200,00	4.200,00		
99003 3200 48088		9.015,36	9.015,36	9.015,36	5.483,54	5.483,54		3.531,82
99003 3200 48988		300,00	300,00	300,00	300,00	300,00		
99003 3 4	143.863,20		143.863,20	121.322,65	77.359,99	66.365,23	10.994,76	66.503,21
99006 3 2	1.000,00		1.000,00	70,00	70,00	70,00		930,00
99030 3 2	680.525,00		680.525,00	550.712,10	448.621,52	443.477,68	5.143,84	231.903,48
99030 3200 21388		382,47	382,47	382,47	379,83	379,83		2,64
99030 3200 22088		2.297,11	2.297,11	2.297,11	2.281,20	2.281,20		15,91
99030 3200 22288		1.457,81	1.457,81	1.457,81	113,41	113,41		1.344,40
99030 3200 22788		90.219,06	90.219,06	90.219,06	78.558,79	78.558,79		11.660,27
99040 3 2	1.155.175,00	549.825,17	1.705.000,17	1.420.682,35	1.263.453,97	824.100,89	430.353,08	441.546,20
99040 3200 20588		2.009,92	2.009,92	2.009,92	1.929,28	1.929,28		80,64
99040 3200 20688		621,80	621,80	621,80	602,90	602,90		18,90
99040 3200 21288		10.322,70	10.322,70	10.322,70	10.286,87	10.286,87		35,83
99040 3200 21388		5.711,83	5.711,83	5.711,83	5.646,94	5.646,94		64,89
99040 3200 21588		5.929,95	5.929,95	5.929,95	716,28	716,28		5.213,67
99040 3200 22188		59.538,65	59.538,65	59.538,65	51.643,41	51.643,41		7.895,24
99040 3200 22288		8.640,76	8.640,76	8.640,76	6.453,04	6.453,04		2.187,72
99040 3200 22788		30.511,28	30.511,28	30.511,28	29.389,41	29.389,41		1.121,87
Suma	2.310.743,20	920.454,02	3.231.197,22	2.696.758,48	2.212.098,86	1.740.812,71	471.286,15	1.019.098,36





Institut del Teatre

Data obtenció 06/03/2023 11:56:52AM

(2022)

Pàg. 2

ESTAT DE LIQUIDACIÓ DEL PRESSUPOST PER BORSA DE VINCULACIÓ

I. LIQUIDACIÓ DEL PRESSUPOST DE DESPESES PER BORSES DE VINCULACIÓ

BORSA DE VINCULACIÓ	CRÈDITS PRESSUPOSTARIS			DESPESES COMPROMÉS.	OBLIGACIONS RECONEGUDES NETES	PAGAMENTS	OBLIGACIONS PENDENTS DE PAGAMENT A 31 DE DESEMBRE	ROMANENTS DE CRÈDIT			
	INICIALS	MODIFICACIONS	DEFINITIVES								
99050	3	2		455.000,00	455.000,00	437.687,09	314.901,37	298.885,80	16.015,57	140.088,63	
99100	3	2		147.160,00		158.226,78	146.033,81	139.866,84	6.166,97	48.951,19	
99100	3200	23		7.000,00		7.000,00	2.802,03	2.802,03		4.197,97	
99120	3	2		112.930,00		112.930,00	88.396,07	84.898,91	2.236,16	25.794,93	
99120	3200	22688			4.185,00	4.185,00	4.171,00	4.171,00		14,00	
99120	3200	23		3.500,00		3.500,00	326,56	326,56		3.173,44	
99130	3	2		44.150,00		43.075,73	42.970,73	42.720,73	250,00	1.179,27	
99130	3200	22688			2.070,00	2.070,00	2.070,00	2.070,00			
99130	3200	23		5.500,00		5.500,00	5.005,96	5.005,96		494,04	
99140	3	2		172.163,00		178.163,00	146.614,79	145.271,97	1.342,82	31.548,21	
99140	3200	22688			720,00	720,00	720,00	720,00			
99140	3200	25088			30.441,00	30.441,00	30.441,00	30.441,00			
99200	3	2		146.400,00		146.400,00	109.800,98	83.634,65	17.266,33	45.599,02	
99200	3200	22788			11.872,58	11.872,58	10.452,42	6.455,50	3.996,92	1.420,16	
99200	3200	23		1.850,00		1.850,00	590,77	550,77		1.099,23	
99200	3200	24088			4.428,79	4.428,79	2.408,84	2.408,84		2.019,95	
99200	3	4		7.000,00		7.000,00	6.808,32	6.808,32		191,68	
99210	3	2		196.342,00		184.095,46	118.726,49	103.867,17	14.860,32	77.615,51	
99220	3	2		64.715,00	194.000,00	258.715,00	241.189,71	145.736,11	95.453,60	17.525,29	
99220	3	4		24.300,00	6.000,00	30.300,00	28.399,14	28.399,14		1.900,86	
99230	3	2		72.550,00		72.550,00	52.142,81	50.284,53	7.810,42	22.265,47	
99230	3200	22188									
99230	3200	22688									
99230	3200	22788									
99230	3200	23		2.500,00		2.500,00	2.201,96	2.089,76	112,20	298,04	
99230	3	4		107.001,80		107.001,80	96.378,85	95.327,07		11.674,73	
99300	3	2		24.490,00		24.490,00	24.114,41	22.258,26	283,60	2.231,74	
99300	3	4		19.300,00	14.800,00	34.100,00	28.600,00	14.800,00		19.300,00	
99310	3	2		43.415,00		43.415,00	31.702,55	30.577,55	1.125,00	11.712,45	
99500	3	8		50.000,00		50.000,00	42.743,20	42.743,20		7.256,80	
99600	3	1		13.346.000,00	-139.928,85	13.206.071,15	13.158.375,69	13.087.265,57	1.651,95	117.153,63	
Suma				17.363.810,00	1.102.867,54	18.466.677,54	17.660.174,99	16.852.862,94	16.213.005,93	639.857,01	1.613.814,60





Institut del Teatre

Data obtenció 06/03/2023 11:56:52AM

(2022)

Pàg. 3

ESTAT DE LIQUIDACIÓ DEL PRESSUPOST PER BORSA DE VINCULACIÓ

I. LIQUIDACIÓ DEL PRESSUPOST DE DESPESES PER BORSAS DE VINCULACIÓ

BORSA DE VINCULACIÓ			CRÈDITS PRESSUPOSTARIS			DESPESES COMPROMÉS.	OBLIGACIONS RECONEGUDES NETES	PAGAMENTS	OBLIGACIONS PENDENTS DE PAGAMENT A 31 DE DESEMBRE	ROMANENTS DE CRÈDIT
			INICIALS	MODIFICACIONS	DEFINITIVES					
99600	3200	151	33.000,00	8.945,30	41.945,30	40.265,45	32.474,13		9.471,17	
99600	3200	160	3.764.000,00	35.566,04	3.799.566,04	3.690.584,91	3.642.568,05	3.642.568,05	156.997,99	
99600	3200	162								
99600	3200	16204	235.000,00		235.000,00	196.747,81	196.502,43	196.502,43	38.497,57	
99600	3200	16288		3.320,75	3.320,75	3.320,75	2.772,75	2.772,75	548,00	
99700	3	6	26.000,00		26.000,00	25.995,74	25.979,76	25.379,16	20,24	
99829	3200	22688							600,60	
99829	3200	48088								
99830	3	2		8.623,92	8.623,92	6.393,86	6.393,86	6.393,86	2.430,06	
99830	3	4		10.835,00	10.835,00	5.108,60	5.108,60	5.108,60	5.726,40	
99831	3	2	1.895,00	5.057,28	6.952,28	6.907,64	6.907,64	6.907,64	44,64	
99831	3	4	3.235,00	20.229,12	23.464,12	15.232,00	15.232,00	15.232,00	8.232,12	
99832	3	2		2.115,90	2.115,90				2.115,90	
99832	3	4		19.200,00	19.200,00				19.200,00	
99900	3	6	94.000,00	913.466,81	1.007.466,81	188.605,71	108.790,31	105.084,88	3.705,43	
99921	3200	62388		13.013,59	13.013,59	13.013,59	12.968,42	12.968,42	45,17	
99921	3200	62688		73.124,33	73.124,33	73.124,33	72.870,51	72.870,51	253,82	
99921	3200	62988		3.200,00	3.200,00	3.136,13	3.136,13	3.136,13	63,87	
99921	3200	63288		47.613,33	47.613,33	47.613,33	47.448,06	47.448,06	165,27	
99921	3200	63688		134.266,44	134.266,44	134.266,44	133.800,39	133.800,39	466,05	
99921	3200	64088		21.069,25	21.069,25	21.069,25	20.319,25	20.169,25	750,00	
99921	3	6		779.871,87	779.871,87	517.247,23	145.756,35	145.756,35	634.115,52	
Suma			21.520.940,00	3.202.586,47	24.723.526,47	22.648.807,76	21.331.891,58	20.687.578,54	644.313,04	3.391.634,89





Institut del Teatre

(2022)

Data obtenció 06/03/2023 11:58:08AM

Pàg. 1

RESUM D'OBLIGACIONS RECONEGUDES NETES PER CLASSIFICACIÓ PROGRAMA I CAPÍTOL

ÀREA DE DESPESA POLÍTICA GRUP PROG.	CAPÍTOL								TOTAL
	1	2	3	4	6	7	8	9	
3 PRODUCCIÓ DE BÉNS PÚBLICS DE CARÀCTER PREFERENT.									
32 EDUCACIÓ.									
320 ADMINISTRACIÓ GENERAL D'EDUCACIÓ.	16.963.234,88	3.491.625,66		263.218,66	571.069,18		42.743,20		21.331.891,58
Total Política	16.963.234,88	3.491.625,66		263.218,66	571.069,18		42.743,20		21.331.891,58
Total Àrea de Despesa	16.963.234,88	3.491.625,66		263.218,66	571.069,18		42.743,20		21.331.891,58
Total	16.963.234,88	3.491.625,66		263.218,66	571.069,18		42.743,20		21.331.891,58





Institut del Teatre

Data obtenció 06/03/2023 12:16:08PM

(2022)

Pàg.

1

RESUM D'OBLIGACIONS RECONEGUDES NETES PER CLASSIFICACIÓ ECONÒMICA I PROGRAMA

PROGRAMA	CAPITOL	ARTICLE	CONCEPTE	SUBCONCEPTE	OBLIGACIONS RECONEGUDES NETES	
3200	1				16.963.234,88	
			10		188.050,95	
				101		188.050,95
					10100	37.839,81
					10101	150.211,14
				12		3.828.550,77
					120	1.560.114,83
					12000	1.328.956,46
					12006	231.158,37
					121	2.268.435,94
					12100	621.254,14
					12101	1.626.166,34
					12104	21.015,46
				13		8.130.175,90
					130	3.075.805,21
					13000	1.362.458,72
					13002	1.688.743,89
					13004	24.602,60
					131	5.054.370,69
					13100	5.054.370,69
				15		846.371,37



Institut del Teatre

Data obtenció 06/03/2023 12:16:08PM

(2022)

Pàg. 2

RESUM D'OBLIGACIONS RECONEGUDES NETES PER CLASSIFICACIÓ ECONÒMICA I PROGRAMA

PROGRAMA	CAPITOL	ARTICLE	CONCEPTE	SUBCONCEPTE	OBLIGACIONS RECONEGUDES NETES
			150		813.897,24
				15000	813.897,24
			151		32.474,13
				15100	23.528,83
				15188	8.945,30
		16			3.970.085,89
			160		3.653.471,79
				16000	3.627.574,70
				16001	13.049,35
				16008	10.903,74
				16088	1.944,00
			162		316.614,10
				16200	29.217,92
				16201	88.121,00
				16204	196.502,43
				16288	2.772,75
	2				3.491.625,66
		20			159.293,50
			203		15.082,16
				20300	15.082,16
			205		23.450,32
				20500	21.521,04



Institut del Teatre

Data obtenció 06/03/2023 12:16:08PM

(2022)

Pàg. 3

RESUM D'OBLIGACIONS RECONEGUDES NETES PER CLASSIFICACIÓ ECONÒMICA I PROGRAMA

PROGRAMA	CAPITOL	ARTICLE	CONCEPTE	SUBCONCEPTE	OBLIGACIONS RECONEGUDES NETES
				20588	1.929,28
			206		104.229,09
				20600	103.626,19
				20688	602,90
			208		14.931,86
				20800	14.931,86
			209		1.600,07
				20900	1.600,07
		21			178.436,22
			212		41.164,79
				21200	30.877,92
				21288	10.286,87
			213		95.440,27
				21300	38.412,64
				21301	36.006,26
				21302	14.994,60
				21388	6.026,77
			215		37.691,31
				21500	21.686,88
				21501	15.288,15
				21588	716,28
			216		4.139,85





Institut del Teatre

Data obtenció 06/03/2023 12:16:08PM

(2022)

Pàg. 4

RESUM D'OBLIGACIONS RECONEGUDES NETES PER CLASSIFICACIÓ ECONÒMICA I PROGRAMA

PROGRAMA	CAPITOL	ARTICLE	CONCEPTE	SUBCONCEPTE	OBLIGACIONS RECONEGUDES NETES
				21600	4.139,05
		22			2.989.547,58
			220		42.446,90
				22000	7.187,83
				22001	17.970,24
				22002	15.007,63
				22088	2.281,20
			221		1.061.200,83
				22100	750.523,99
				22101	29.615,62
				22102	18.428,65
				22104	6.376,15
				22105	40.822,73
				22106	388,85
				22111	9.535,48
				22112	22.106,48
				22114	46.852,50
				22115	4.055,13
				22116	2.218,30
				22188	54.675,87
				22199	75.601,08
			222		41.212,40





Institut del Teatre

(2022)

Data obtenció 06/03/2023 12:16:08PM

Pàg. 5

RESUM D' OBLIGACIONS RECONEGUDES NETES PER CLASSIFICACIÓ ECONÒMICA I PROGRAMA

PROGRAMA	CAPITOL	ARTICLE	CONCEPTE	SUBCONCEPTE	OBLIGACIONS RECONEGUDES NETES
				22200	33.140,78
				22201	1.505,17
				22288	6.566,45
			223		23.490,89
				22300	22.217,47
				22301	1.273,42
			224		23.607,12
				22403	14.628,72
				22404	8.978,40
			225		3.918,07
				22502	3.918,07
			226		415.703,46
				22602	9.541,15
				22606	43.119,09
				22607	128,49
				22610	2.119,40
				22618	227.953,54
				22619	16.963,53
				22621	56.602,05
				22630	4.587,65
				22688	25.004,49
				22699	29.684,07





Institut del Teatre

Data obtenció 06/03/2023 12:16:08PM

(2022)

Pàg. 6

RESUM D'OBLIGACIONS RECONEGUDES NETES PER CLASSIFICACIÓ ECONÒMICA I PROGRAMA

PROGRAMA	CAPITOL	ARTICLE	CONCEPTE	SUBCONCEPTE	OBLIGACIONS RECONEGUDES NETES
			227		1.377.967,91
				22700	374.727,78
				22701	334.583,02
				22706	360.393,47
				22788	121.264,39
				22799	186.999,25
		23			31.120,17
			230		20.510,74
				23010	954,88
				23020	19.555,86
			231		10.600,43
				23110	353,25
				23120	10.256,18
		24			2.408,84
			240		2.408,84
				24088	2.408,84
		25			130.819,35
			250		130.819,35
				25000	100.378,35
				25088	30.441,00
	4				263.218,66
		46			25.000,00





Institut del Teatre

Data obtenció 06/03/2023 12:16:08PM

(2022)

Pàg. 7

RESUM D'OBLIGACIONS RECONEGUDES NETES PER CLASSIFICACIÓ ECONÒMICA I PROGRAMA

PROGRAMA	CAPITOL	ARTICLE	CONCEPTE	SUBCONCEPTE	OBLIGACIONS RECONEGUDES NETES
			462		25.000,00
				46288	25.000,00
		47			4.200,00
			479		4.200,00
				47988	4.200,00
		48			234.018,66
			480		223.202,01
				48000	169.534,92
				48001	40.298,45
				48002	4.207,10
				48007	3.500,00
				48088	5.661,54
			489		10.816,65
				48900	10.516,65
				48988	300,00
	6				571.069,18
		62			188.540,49
			622		24.519,80
				62200	10.293,49
				62288	14.226,31
			623		21.588,94
				62300	8.620,52



Institut del Teatre

Data obtenció 06/03/2023 12:16:08PM

(2022)

Pàg. 8

RESUM D'OBLIGACIONS RECONEGUDES NETES PER CLASSIFICACIÓ ECONÒMICA I PROGRAMA

PROGRAMA	CAPITOL	ARTICLE	CONCEPTE	SUBCONCEPTE	OBLIGACIONS RECONEGUDES NETES
				62388	12.968,42
			625		25.969,66
				62500	25.969,66
			626		87.067,60
				62600	14.197,09
				62688	72.870,51
			629		29.394,49
				62900	23.435,17
				62901	2.823,19
				62988	3.136,13
		63			359.058,51
			632		52.472,63
				63200	5.024,57
				63288	47.448,06
			633		156.674,80
				63300	25.144,76
				63388	131.530,04
			636		149.911,08
				63600	16.110,69
				63688	133.800,39
		64			23.470,18
			640		22.770,41



Institut del Teatre

(2022)

Data obtenció 06/03/2023 12:16:08PM

Pàg. 9

RESUM D'OBLIGACIONS RECONEGUDES NETES PER CLASSIFICACIÓ ECONÒMICA I PROGRAMA

PROGRAMA	CAPITOL	ARTICLE	CONCEPTE	SUBCONCEPTE	OBLIGACIONS RECONEGUDES NETES
				64000	2.451,16
				64088	20.319,25
			641		699,77
				64100	699,77
	8				42.743,20
		83			42.743,20
			830		16.510,86
				83000	16.510,86
			831		26.232,34
				83100	26.232,34
TOTAL PROGRAMA 3200					21.331.891,58
TOTAL GENERAL					21.331.891,58



Institut del Teatre

Data obtenció 06/03/2023
Pàg. 1

ESTAT DE LIQUIDACIÓ DEL PRESSUPOST

III. RESULTAT PRESSUPOSTARI

EXERCICI 2022

CONCEPTES	DRETS RECONEGUTS NETS	OBLIGACIONS RECONEGUDES NETES	AJUSTOS	RESULTAT PRESSUPOSTARI
a. Operacions corrents	21.264.771,41	20.718.079,20		546.692,21
b) Operacions de capital		571.069,18		-571.069,18
1. Total operacions no financeres (a+b)	21.264.771,41	21.289.148,38		-24.376,97
c) Actius financers	17.895,48	42.743,20		-24.847,72
d) Passius financers				
2. Total operacions financeres (c+d)	17.895,48	42.743,20		-24.847,72
I. RESULTAT PRESSUPOSTARI DE L'EXERCICI (I=1+2)	21.282.666,89	21.331.891,58		-49.224,69
AJUSTOS				
3. Crèdits gastats finançats amb romanent de tresoreria per a despeses generals			909.998,90	
4. Desviacions de finançament negatives del exercici			140.675,88	
5. Desviacions de finançament positives del exercici			32.633,60	
II. TOTAL AJUSTOS (II=3+4-5)			1.018.041,18	
RESULTAT PRESSUPOSTARI AJUSTAT (I+II)				968.816,49

VI. MEMÒRIA

1 ORGANITZACIÓ I ACTIVITAT

1.1 Organització i activitat

L'Institut del Teatre va ser creat per la Diputació de Barcelona l'any 1913 amb el nom d'Escola Catalana d'Art Dramàtic. Adrià Gual en fou el director/fundador.

Des de l'any 1990 l'Institut del Teatre és un organisme autònom de la Diputació de Barcelona i des de l'any 2000 té la seva seu a la plaça Margarida Xirgu, s/n. a la ciutat de Barcelona.

L'Institut del Teatre és un organisme autònom de naturalesa administrativa, dotat de personalitat jurídica diferenciada, patrimoni independent i amb capacitat d'actuar necessària per al compliment de les seves necessitats.

En data 20 de juny de 2000 el Ple de la Diputació de Barcelona va aprovar definitivament els nous Estatuts de l'Institut del Teatre i en el Ple de 29 de març de 2001 va aprovar inicialment la modificació dels Estatuts de l'Institut, quedant definitivament aprovats en sessió plenària de 28 de juny de 2001.

Finalment, per acord del Ple de la Diputació de Barcelona de data 17 de juny de 2004, es van adequar els Estatuts de l'Institut del Teatre a la llei 57/2003, de 16 de desembre, de mesures per a la modernització del govern local.

Els vigents Estatuts van ser publicats al BOPB número 192 de data 11 d'agost de 2004.

Formen part de l'IT:

- L'Escola Superior d'Art Dramàtic (ESAD).
- El Conservatori Superior de Dansa (CSD).
- El Conservatori Professional de Dansa i Escola integrada de Dansa i ESO/Batxillerat (EESA/CPD).
- L'Escola Superior de Tècniques de les Arts de l'Espectacle (ESTAE), en col·laboració amb la Universitat Politècnica de Catalunya (UPC) a Terrassa.
- Els estudis de formació continuada IT Estudis de Postgrau.
- El Màster universitari en Estudis Teatral (MUET) amb la Universitat Autònoma de Barcelona (UAB) i la col·laboració de la Universitat Pompeu Fabra (UPF) i la Universitat Politècnica de Catalunya (UPC).
- Els programes de formació per a graduats IT Teatre i IT Dansa (jove companyia de dansa de l'Institut del Teatre), i els estudis tècnica de major especialització IT Tècnica.
- El Centre de Documentació i el Museu de les Arts Escèniques (MAE).

- Observatori d'Arts Escèniques Aplicades a la comunitat, l'educació i la salut.
- Serveis Culturals, que impulsa la producció editorial de col·leccions d'escrits teòrics, textos dramàtics i materials pedagògics.
- Una sala d'exposicions temporals relacionades amb les arts escèniques.
- Els centres territorials del Vallès i d'Osona, que desenvolupen les activitats de docència, difusió i promoció.

Els centres docents, escoles i conservatoris, organitzen i imparteixen ensenyaments superiors, secundaris i de formació professional. La coreografia, la pedagogia de la dansa, la dansa, l'escenografia, la interpretació, la direcció, la dramaturgia, l'escriptura dramàtica o les tècniques de l'espectacle són l'eix de la formació.

Les competències i finalitats de l'Institut del Teatre són:

- a) L'ensenyament reglat i no reglat de les arts de l'espectacle.
- b) La promoció i l'organització de cursos, congressos, conferències, cicles, exposicions i qualsevol altra activitat de formació i promoció en les diverses especialitats de les arts de l'espectacle.
- c) La realització d'activitats de recerca i d'investigació, en l'àmbit que li és propi.
- d) La conservació, l'adquisició, la difusió, la classificació i l'exhibició de fons documentals, bibliogràfics i museístics especialitzats.
- e) L'edició, directa o en col·laboració de llibres, revistes, cartells i qualsevol altre material imprès, fonogràfic, fotogràfic, cinematogràfic, de vídeo o enregistrat en qualsevol altre suport relatiu a les arts escèniques i de l'espectacle.
- f) L'organització, la producció i la gestió de festivals, mostres, muntatges escènics i de dansa, propis o aliens, així com la realització de programacions a les seves sales d'espectacle.

El règim econòmic i financer s'adequa a l'establert a la normativa vigent pel sector públic en matèria pressupostària, financera, de control i de comptabilitat.

El règim de contractació s'adequa a l'establert en la Llei 9/2017, de 8 de novembre, de Contractes del Sector Públic, per la qual es traslladen a l'ordenament jurídic espanyol les Directives del Parlament Europeu i del Consell 2014/23/UE i 2014/24/UE, de 26 de febrer de 2014 (publicat al BOE 272, de 9 de novembre de 2017).

Els òrgans de govern i d'administració de l'Institut del Teatre són els següents:

- El Consell General és l'òrgan que assumeix el govern, la direcció superior i l'alta orientació i fixació de les grans línies d'actuació de l'organisme.
- La Junta de Govern és l'òrgan que assumeix el govern i la gestió ordinària de l'Institut.



- La Presidència té atribuïda la màxima representació legal d'aquest i en dirigeix el govern i l'administració.
- La Vicepresidència és l'òrgan de govern que substitueix la Presidència i assumeix les seves atribucions en els casos de vacants, absència o malaltia i exerceix les funcions que li delegui la persona titular de la Presidència.
- La Direcció General és l'òrgan d'administració que assumeix la direcció i la coordinació de la gestió de l'Institut.
- La Gerència és l'òrgan d'administració que assumeix la gestió econòmica i administrativa de l'Institut.

L'Institut del Teatre, per a la realització del seu objecte i finalitats, disposarà dels recursos econòmics següents:

- a) Les taxes, els preus públics i els altres ingressos que es puguin obtenir per la utilització dels serveis que presti l'Institut.
- b) Els productes del seu patrimoni.
- c) Les subvencions que aportin les entitats i organismes de caràcter oficial o particular a les finalitats de l'Institut.
- d) Els llegats o donacions a l'Institut que hi hagin estat acceptades per la Junta de Govern.
- e) Les aportacions de la Diputació de Barcelona amb càrrec als pressupostos de la Corporació.
- f) Els Crèdits i aportacions obtingudes d'entitats oficials i particulars.
- g) Tots els altres que puguin ser-li atribuïts de conformitat amb la normativa legal aplicable.

Constitueixen el patrimoni de l'Institut:

- a) Els béns que li adscriu la Diputació en ús, els quals conservaran la seva qualificació jurídica original.
- b) Els que l'Institut adquireixi per qualsevol títol legítim.

1.2 Principals fonts d'ingressos de l'Institut del Teatre

Les principals fonts d'ingressos es troben regulades pel Reial Decret Legislatiu 2/2004, de 5 de març, pel que s'aprova el text refós de la Llei Reguladora de les Hisendes Locals (Reial Decret Legislatiu 2/2004 LRHL).

Per l'any 2022 el detall dels imports dels drets reconeguts nets dels ingressos de gestió ordinària, amb indicació de la seva importància relativa sobre el total, ha estat el següent:



	Import(€)	Pes relatiu (%)
Taxes	958.054,60	4,50
Matrícules Escola	947.813,07	4,45
Fotocòpies i microfilmació	1.926,17	0,01
Cessió d'espais	8.315,36	0,04
Preus públics	179.119,86	0,84
Seminaris i Cursets	106.129,12	0,50
Servei de menjador	41.117,34	0,19
Altres preus públics	31.873,40	0,15
Reintegrament de pressupostos tancats	9.277,21	0,04
Altres ingressos diversos	8.000,06	0,04
Transferències corrents	20.110.319,68	94,49
Aportació Ordinària Diputació de Barcelona	19.573.640,00	91,97
Aportació Generalitat (Departament Ensenyament)	492.047,35	2,31
Altres transferències Comunitat Europea i altres Organismes	44.632,33	0,21
Cànon Bar	0,00	0,00
Transferències de capital	0,00	0,00
Aportació extraordinària Diputació de Barcelona	0,00	0,00
Per inversions Museu Arts Escèniques	0,00	0,00
Per Inversions	0,00	0,00
Bestretes al personal	17.895,48	0,08
Total drets reconeguts nets	21.282.666,89	100,00

La principal font d'ingressos de l'Institut del Teatre és l'aportació ordinària de la Diputació de Barcelona destinada a col·laborar en el finançament de les despeses corrents de funcionament amb un pes relatiu del 91,97 % del total, així com l'aportació destinada a les despeses d'inversió (transferències de capital) malgrat que està pendent de rebre l'aportació d'enguany.

També, la Generalitat de Catalunya aporta una quantitat destinada al finançament del sosteniment de l'Escola d'Ensenyament Secundària i Artística/Conservatori Professional de Dansa (EESA/CPD).

D'altra banda, l'Institut del Teatre obté ingressos provinents de les taxes per matrícules d'ensenyaments reglats i preus públics corresponents a ensenyaments no reglats i d'altres taxes i preus pels següents conceptes: cessió d'espais, serveis administratius, drets de reproducció de documents i béns, serveis de reprografia, serveis del centre de documentació, activitats teatrals, activitats de la jove companyia IT Dansa, serveis

tècnics, activitats de festivals, servei de menjador de l'Escola d'ensenyament secundari i Artístic/Conservatori Professional de Dansa (EESA/CPD) així com per a la venda de productes promocionals.

Altres ingressos serien els corresponents a aportacions per transferència de l'Estat i la Unió Europea i d'altres entitats per a la realització del programa Erasmus i similars, així com el cànon del servei de bar de la seu de Barcelona i la seu de Terrassa de l'IT, que va quedar en suspens després de la situació de pandèmia i segons l'acord de diferiment del cànon mensuals fins que s'aprovin les mesures de restabliment de l'equilibri econòmic del contracte.

1.3 Consideració fiscal

a) Impost de Societats

En aplicació de la Llei 27/2014, de 27 de novembre, l'Organisme Autònom Institut del Teatre està exempt de l'Impost i no està subjecte a retencions a compte sobre els rendiments financers que rep.

b) Impost sobre el Valor Afegit (IVA)

L'Institut efectua les corresponents declaracions trimestrals mitjançant el model 303 i està subjecte a una prorrata general que varia segons la fórmula que s'aplica a l'últim trimestre de l'exercici i es regularitzen els trimestres anteriors. Així, durant l'exercici 2021 la prorrata provisional que es va aplicar va ser del 2% i la prorrata definitiva, segons el càlcul de la fórmula, es manté en aquest percentatge.

S'adjunten els fulls de control dels resums anuals de l'IVA repercutit i suportat:



Resum IVA Suporiel (deducible i model 199

operacions interiors corrents			operacions interiors corrents			operacions interiors corrents			operacions interiors corrents			
31/12/2022 (normal amb 303 ok)			31/12/2021 (normal amb 303 ok)			31/12/2021 (normal amb 303 ok)			31/12/2021			
Bases	tipus IVA	IVA deducible	Bases	tipus IVA	IVA deducible	Bases	tipus IVA	IVA deducible	Bases	tipus IVA	IVA deducible	
8.824,00	4%	3,531	11.789,48	4%	8,48	4.220,15	4%	1,688	5,98	12.249,32	4%	4,913
18.211,93	10%	1,821	28.130,88	10%	2,813	12.380,00	10%	1,238	24,82	1.907,29	10%	1,907
428.242,36	21%	89,931	970.887,65	21%	203,836	638.078,93	21%	134,006	2.317,93	28.708,67	21%	6,039
Operacions interiors en bens Inversió			Operacions interiors en bens Inversió			Operacions interiors en bens Inversió			Operacions interiors en bens Inversió			Operacions interiors en bens Inversió
Bases	tipus IVA	IVA deducible	Bases	tipus IVA	IVA deducible	Bases	tipus IVA	IVA deducible	Bases	tipus IVA	IVA deducible	
3.825,28	4%	1,530	14.827,80	4%	5,931	1.228,70	4%	0,491	9,88	3.912,18	4%	1,565
			0,00	10%	0,00	0	10%	0,00	0	0,00	10%	0,00
383.575,68	21%	80,551	18.503,28	21%	3,916	18.000,00	21%	3,781	82.499,67	21%	17,321	

operacions interiors corrents			comprovació suma de rows e		
Bases	tipus IVA	IVA deducible	op. Correns		
34.068,36	4%	13,627	446,387,74	1r	
5.387,20	10%	0,539	571,497,38	2n	
64.766,48	10%	13,667	544,692,88	3r	
2.298.024,61	21%	483,441	855,569,35	4r	
total		541,274	TOTALS	2.418.147,36	
Operacions interiors en bens Inversió					803,83 ok
Bases	tipus IVA	IVA deducible	bens Inv.		
25.194,90	4%	10,078	266,596,95	1r	
0,00	10%	0,00	35,131,56	2n	
432,079,15	21%	90,724	57,780,83	3r	
total		100,802	TOTALS	97,762,71	
			TOTALS	457.274,05	

803,83 (va a la casella 95 del model 390)





RESUM ANUAL IVA 2022

IVA DEVENGADO (REPERCUTIT)

	PRIMER TRIMESTRE			SEGON TRIMESTRE			TERCER TRIMESTRE			QUART TRIMESTRE			TOTAL ANY 2022		
	BI	TIPUS	QUOTA	BI	TIPUS	QUOTA	BI	TIPUS	QUOTA	BI	TIPUS	QUOTA	BI	TIPUS	QUOTA
REGIMEN ORDINARI (INGRESSOS)	0,00	4%	0,00	0,00	4%	0,00	0,00	4%	0,00	0,00	4%	0,00	0,00	4%	0,00
	0,00	21,00%	0,00	1.875,76	21%	393,87	12.785,90	21%	2.684,84	342,00	21%	71,82	15.005,76	21%	3.151,21
AUTORREPERCUSSIONS	1.504,49	25,00%	375,54	724,95	21%	152,24	3.375,80	21%	693,75	1.420,00	21%	298,20	9.025,24	21%	1.895,30
	50.000,00	10%	5.000,00	0,00	10%	0,00	0,00	10%	0,00	0,00	10%	0,00	10.000,00	10%	1.000,00
	401,00	4%	16,04	0,00	4%	0,00	0,00	4%	0,00	0,00	4%	0,00	401,00	4%	16,04
TOTAL	16.105,51		1.759,90	2.596,71		545,31	15.659,60		3.298,59	2.978,80		625,18	36.239,22		6.219,06

IVA DEDUCIBLE (SUPPORTAT)

PRORRATA (PROVISIONAL) 2%

II 2.932,66 2.390,84 2.484,56 3.871,15 11.679,21 OK

CALCUL DENOMINADOR PRORRATA 2022

total Ingressos nets (RD nets)	21.262.866,89	revisat ok
se descomptes les subvencions:		
de l'ed general de la Corporació	19.573.645,98	OK
de la Generalitat i organismes autònoms	-82.947,35	OK
de ed general de la Corporació (transf. Capital) 99700	0,00	OK
de ed general de la Corporació (transf. Capital) 99500	8,89	OK
DENOMINADOR FORMULA PRORRATA	1.216.979,54	casella 188/205 revisat ok
FORMULA PRORRATA:		
numerador: total bases imposables Ingressos (SOLS INGRESSOS)	15.665,76	casella 99/100
denominador: Ingressos nets sense les subvencions	1.216.979,54	Casella 185 (mod. 999) OK
RESULTAT OPERACIO:	0.012330331	
percentatge prorrata provisional 2022 a l'IVA aplicat = 2%		
PRORRATA DEFINITIVA 2022 = 2%		revisat ok



1.4 Estructura organitzativa bàsica

Els òrgans de govern de l'Institut del Teatre són la Junta de Govern i el Consell General.

La seva configuració respon a la següent composició:

- Junta de Govern

1 Presidenta
6 Vocals designats per la Diputació de Barcelona
2 Vocals designats per l'Institut del Teatre

Concretament:

Presidenta: Excma. Sr. Nuria Marin i Martínez (Presidenta de la Diputació de Barcelona).

Vocals designats per la Diputació de Barcelona: II·Im. Sr. Joan Carles Garcia i Cañizares (vicepresident), II·Im. Sr. Ferran Mascarell i Canalda, II·Im. Sr. Joan Francesc Marco Conchillo (fins al 12 de maig 2022), II·Im. Sr. Jordi Pericàs Torguet (des del 12 de maig), II·Im. Sr. Francesc Xavier Marcé Caro (fins al 30 de juny), II·Im. Sr. Josep Monràs Galindo (des del 30 de juny), II·Im. Sr. Josep Altayó Morral, II·Im. Sra. Gemma Sendra Planas (fins el 20 de setembre 2022), II·Im. Sra. Montserrat Guri López (des del 20 de setembre).

Vocals representants de l'Institut del Teatre: Sra. Sílvia Ferrando Luquin (directora general de l'Institut del Teatre, Sr. Antonio Pérez Rodríguez (gerent de l'Institut del Teatre).

Secretari delegat: Sr. Francesc Bartoll Huerta. Interventora delegada: Sra. Ma. José Villarrubia Gériz.

- Consell General

1 President
8 Vocals designats per la Diputació de Barcelona
2 Vocals designats per l'Institut del Teatre

Concretament:

Presidenta: Excma. Sr. Nuria Marin i Martínez (presidenta de la Diputació de Barcelona).

Vocals designats per la Diputació de Barcelona: II·Im. Sr. Joan Carles Garcia i Cañizares (vicepresident), II·Im. Sr. Ferran Mascarell i Canalda, II·Im. Sr. Joan Francesc Marco Conchillo (fins al 12 de maig), II·Im. Sr. Jordi Pericàs Torguet (des del 12 de maig), II·Im. Sr. Francesc Xavier Marcé Caro (fins al 30 de juny), II·Im. Sr. Josep Monràs Galindo (des del 30 de juny), II·Im. Sr. Josep Altayó Morral, II·Im. Sra. Gemma Sendra Planas (fins al 20 de setembre), II·Im. Sra. Montserrat Guri López (des del 20 de setembre), II·Im. Sra. Teresa Sambola Ferré (des del 30 de juny), II·Im. Sra. Carmela Fortuny.



Vocals representants de l'Institut del Teatre: Sra. Sílvia Ferrando Luquin (directora general de l'Institut del Teatre), Sr. Antonio Pérez Rodríguez (gerent de l'Institut del Teatre).

Secretari delegat: Sr. Francesc Bartoll Huerta. Interventora delegada: Sra. Ma. José Villarrubia Géziz.

Des del punt de vista de gènere, la Junta de Govern estaria formada per 3 dones i 6 homes i el Consell General per 5 dones i 6 homes.



El següent organigrama mostra l'estructura organitzativa de l'Institut del Teatre:

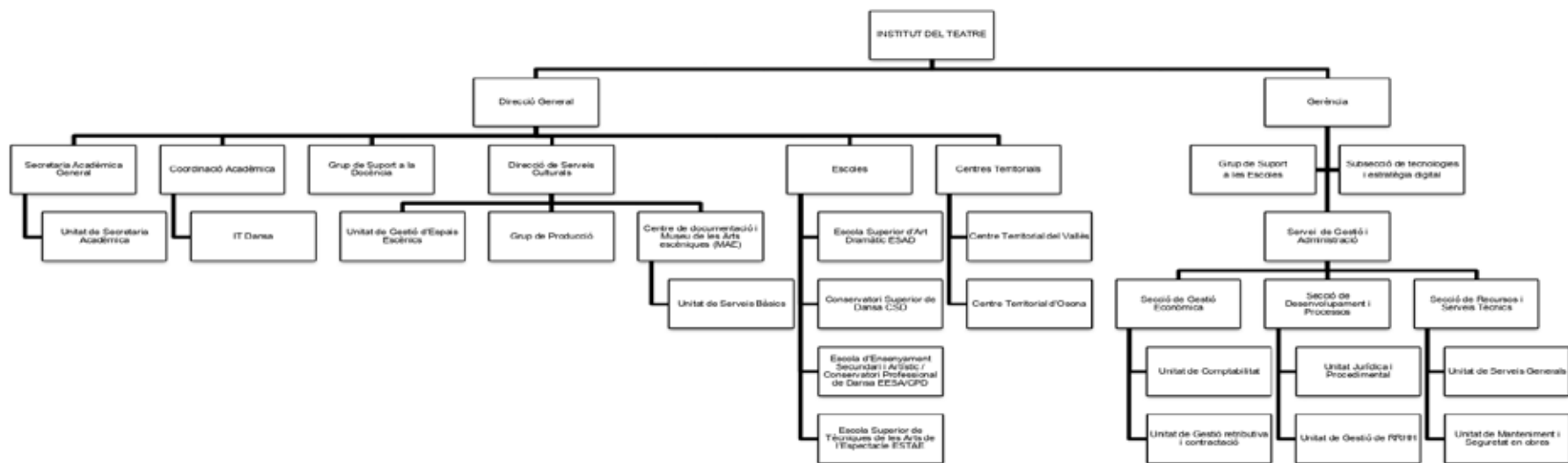



1.5 Nombre mitjà d'empleats durant l'exercici i a 31 de desembre, tant funcionari, com personal laboral, distingint per categories i sexes.

Durant l'any 2022 s'han realitzat 436 contractes laborals o nomenaments de durada determinada (capítol I del pressupost de despeses) i 362 prestacions per col·laboracions docents, professors convidats i becaris (capítols II i IV del pressupost de despeses).

Això suposa un increment d'un 5,3 % de contractes laborals respecte a l'any 2020, que van estar de 414 contractes laborals, i un increment en el nombre de col·laboradors docents, professors convidats i becaris en gairebé un 2 % respecte al 2021 (un total de 356 en el 2021).

El total d'efectius i col·laboradors durant l'exercici 2022 ha estat de 811 persones (821 persones en el 2021).





PLANTILLA DE PERSONAL FUNCIONARI

	Categories	Total	Dones	Homes	Vacants
1.Escala administració general					
Administratiu/iva	BC	3	2	1	0
1.1. Sots escala auxiliar					
Auxiliar administratiu/iva	BD	23	2	0	21
1.2. Subescala subaltern					
Subaltern/a	BE	13	2	5	6
2.Escala administració especial					
2.1. Subescala tècnica					
2.1.1. Classe tècnics superiors					
Tècnic/a superior arquitecte/enginyers	CA	1	1	0	0
Tècnic/a superior dret	CJ	4	0	0	4
Tècnic/a superior economia	CI	1	0	1	0
Tècnic/a superior informació	CK	1	0	0	1
Tècnic/a superior en documentació	CT	2	1	0	1
2.1.2. Classe tècnics mitjans					
Tècnic/a mitjà/ana arquitecte/enginyer	DA	2	1	1	0
Tècnic/a mitjà/ana empresarials	DI	1	0	0	1
Tècnic/a mitjà/ana bibliologia	DE	8	7	0	1
2.2. Subescala serveis especials					
2.2.1 Classe comeses especials					
Grup A (Grup A-1)					
Tècnic/a superior	CN	12	4	3	5
Tècnic/a superior recursos humans	CR	1	0	0	1
Tècnic/a superior informàtica	CL	6	0	0	6
Grup B (Grup A-2)					
Tècnic/a mitjà/ana especialista	DG	4	0	0	4
Tècnic/a mitjà/ana informàtica	DF	1	0	1	0
Tècnic/a mitjà/ana gestió	DS	4	0	0	4
Grup C (Grup C-1)					
Tècnic/a auxiliar bibliologia	EI	2	0	1	1
Tècnic/a auxiliar gestió	EM	4	2	2	0
Tècnic/a auxiliar especialista	EG	8	2	5	1
Tècnic/a auxiliar informàtica	EN	1	0	0	1
Grup D (Grup C-2)					
Auxiliar d'Oficina	HS	2	2	0	0
2.2.2. Classe personal d'oficis					
Grup C (Grup C-1)					
Oficial/a especial manteniment instal·lacions	LB	1	0	1	0
Grup D (Grup C-2)					
Oficial/a manteniment instal·lacions	MB	2	0	1	1
Oficial/a de serveis	MS	6	0	1	5
Oficial/a telefonista/recepcionista	MT	2	0	0	2
Agrupacions professionals					
Operari de serveis	PA	6	1	0	5
TOTAL PLANTILLA FUNCIONARIS		121	27	23	71

**PLANTILLA FIXA PERSONAL LABORAL**

	Categories	Nombre	Dones	Homes	Vacants
Grup A (Grup A-1) Tècnic/a superior educació	CG	138	29	23	86
Grup B (Grup A-2) Tècnic/a mitjà/ana educació	DD	23	1	12	10
Tècnic/a mitjà/ana especialista	DG	1	0	0	1
Grup C (Grup C-1) Tècnic/a auxiliar especialista	EG	3	0	0	3
TOTAL PLANTILLA PERSONAL LABORAL		165	30	35	100

	Total	Dones	Homes	Vacants
TOTAL PLANTILLA	286	57	58	171
	100,00%	19,93%	20,28%	59,79%

1.5.1 Nombre mitjà d'empleats durant el 2022

La mitjana de personal en nòmina abonada per capítol I durant l'exercici 2022 ha estat de 362 persones com a personal empleat al mes (367 persones en el 2021), dels quals 116 en règim de personal funcionari i 246 en règim laboral, mentre que 316 persones ocupen plaça vacant (104 funcionaris més 212 personal laboral).

Des del punt de vista de gènere, dels 362 efectius, 172 són homes i 190 són dones.

CATEGORIA	HOMES	DONES	TOTAL
Grup A - Tècnic Superior	109	135	244
Grup B - Tècnic Mitjà	23	18	41
Grup C - Tècnic auxiliar	11	11	22
CATEGORIA	HOMES	DONES	TOTAL
Grup D - Auxiliar administratiu i oficial de serveis D	18	18	36
Grup E - Subaltern i Operari de Serveis	11	8	19
TOTAL PERSONAL (FUNCIONARIS + LABORALS)	172	190	362

Despeses de personal

Les despeses de personal es reconeixen en el compte del resultat en el moment que merita l'obligació, amb independència del moment en què es produeixi el corrent monetari que se'n deriva.



Durant l'exercici 2022, s'han produït 9 jubilacions en total (12 jubilacions en el 2021), de les quals 5 han estat ordinàries i 4 anticipades sense percepció de l'incentiu econòmic segons la normativa de la Diputació de Barcelona.

D'aquestes jubilacions, 1 correspon a un professor de l'Escola Superior d'Art Dramàtic, 2 a professors de l'Escola d'Ensenyament Secundària i Artística- Conservatori Professional de Dansa (EESA-CPD), 1 a suport a la docència (Instrumentista), 2 a l'Escola Superior de les Tècniques de les Arts de l'Espectacle (ESTAE) i 3 a personal administratiu de PAS.

No s'ha abonat amb càrrec a l'exercici 2022 cap import en concepte d'incentiu econòmic a la jubilació anticipada.

El total en concepte de millora social general i d'edat que s'ha abonat durant l'exercici 2022 ascendeix a un import de 172.786,89 €.

La quota patronal de la Seguretat Social per import de 297.559,57 € corresponent al mes de desembre de 2022 s'ha imputat i abonat al mes de gener de 2023 a càrrec de Pressupost de despeses de l'exercici 2023.

Del total de la despesa de capítol 1 la part més significativa és la que fa referència al Pla d'Ordenació Acadèmica (POA), aprovat anualment per Junta de Govern abans de l'inici del curs acadèmic següent, que agrupa els col·lectius docents i de suport a la docència. La seva importància queda determinada en un pes de 2/3 de la despesa total en concepte de capítol 1.

RESUM ECONÒMIC COMPARATIU DEL PLA D'ORDENACIÓ ACADÈMICA

CURS	2020/2021	2021/2022	2022/2023
POA capítol 1	10.994.587,39 €	11.190.560,79 €	11.438.845,95 €
POA capítol 2	320.752,50 €	253.325,00 €	337.420,00 €
TOTAL	11.315.339,89 €	11.443.885,79 €	11.776.265,95 €
Increment %	0,9426%	1,1360%	2,9044%
Increment €	105.660,53 €	128.545,90 €	332.380,16 €

El personal es regeix bàsicament per les condicions establertes a l'Acord sobre condicions de treball dels funcionaris de la Diputació de Barcelona i el Conveni col·lectiu del personal laboral al servei de la Diputació de Barcelona, d'aplicació a l'Institut del Teatre.





2. GESTIÓ INDIRECTA DELS SERVEIS PÚBLICS, CONVENIS I ALTRES FORMES DE COL·LABORACIÓ

Marc normatiu

L'article 85.2 de la Llei 7/1985, de 2 d'abril, reguladora de les bases de règim local, en la redacció donada pel número vint-i-u de l'article 1r de la Llei 27/2013, de 27 de desembre, de racionalització i sostenibilitat de l'Administració Local, estableix que *"els serveis públics de competència local hauran de gestionar-se de la forma més sostenible i eficient d'entre les enumerades a continuació: (...) B) Gestió indirecta, mitjançant les distintes formes previstes per al contracte de gestió de serveis públics al text refós de la Llei de Contractes del Servei Públic, aprovat per RDL 3/2011, de 14 de novembre."*

L'article 277 del text refós de la Llei de contractes del sector públic aprovat per Reial Decret Legislatiu 3/2011, de 14 de novembre, estableix que la contractació de la gestió dels serveis públics pot adoptar qualsevol de les modalitats següents:

- a) Concessió, per la qual l'empresari gestiona el servei al seu propi risc i ventura.
- b) Gestió interessada, en virtut de la qual l'Administració i l'empresari participen en els resultats d'explotació del servei en la proporció que s'estableixi en el contracte.
- c) Concert amb persona natural o jurídic que estigui realitzant prestacions anàlogues a les que constitueixen el servei públic de que es tracti.
- d) Societat d'economia mixta en la qual l'Administració participa, per si mateixa o per mitjà d'una entitat pública, en concurrència amb persones naturals o jurídiques.

L'Institut formalitza nombroses activitats i convenis de col·laboració amb la finalitat de desenvolupar relacions de cooperació en l'àmbit educatiu amb altres centres, instituts, universitats i organismes, nacionals i internacionals, en matèria d'ensenyament, arts escèniques, difusió cultural, promoció i organització de cursos, realització d'activitats de recerca i d'investigació, conservació, adquisició i exhibició de fons documentals, bibliogràfics i museístics, edició directa o en col·laboració de llibres, revistes, cartells, material imprès i altres similars.

Els convenis de despesa amb vigència per a l'Institut per a l'exercici 2022 són els següents:

OBJECTE	TERMINI	DESPESA (€)
Conveni de col·laboració per a la contractació conjunta del servei, social i ambientalment responsable, de notificació administrativa.	02/10/2021 a 01/10/2022	4.533,50





OBJECTE	TERMINI	DESPESA (€)
Participació conjunta en la formació de tècniques de les arts de l'espectacle durant el curs 2021-2022	13/09/2021 a 31/08/2022	97.298,00
Projecte de pràctiques Alumna: NOELIA RODRIGUEZ CASTILLO	02/11/2021 a 15/07/2022	6.895,20
Organització d'un programa d'activitats pedagògiques per a les escoles de primària i secundària de la ciutat de Vic	30/05/2022 a 31/12/2022	10.200,00
Conveni pràctiques externes Alumne: Adrià Bernal Ros	01/06/2022 a 29/07/2022	1.476,00
Conveni pràctiques externes Adrià Bernal Ros	03/10/2022 a 14/07/2023	6.877,20
Conveni acolliment pràctiques, alumna: Ariadna lang Muntada Juncà	17/10/2022 a 30/06/2023	6.022,20
Acolliment alumne en pràctiques Roger Aran Llaveró	17/10/2022 a 29/06/2023	6.904,20
Acolliment alumne en pràctiques: Ivan Orlando	17/10/2022 a 30/12/2022	2.295,00
Conveni acolliment pràctiques Maria Betlem Gil Ballester	14/11/2022 a 30/06/2023	6.085,20



3. BASES DE PRESENTACIÓ DELS COMPTES

3.1 Imatge fidel

Els comptes anuals de l'Organisme s'han obtingut dels registres comptables tancats a 31 de desembre de 2022, i es presenten d'acord amb les disposicions legals vigents en matèria comptable, amb l'objecte de mostrar la imatge fidel del patrimoni i de la situació financera a la data esmentada, i del resultat econòmic i patrimonial, dels canvis en el patrimoni net, dels fluxos d'efectiu, i del resultat de l'execució del pressupost de l'entitat corresponent a l'exercici anual acabat a la mateixa data, els quals s'expressen en euros.

Aquests comptes anuals formaran part del Compte General de la Diputació de Barcelona, el qual serà sotmès a l'aprovació pel seu Ple en els terminis establerts.

La liquidació del pressupost de la Diputació de Barcelona i dels seus organismes autònoms ha estat aprovada per Decret de Presidència núm. 669 de data 26 de gener de 2023.

El règim de comptabilitat és el previst en la Llei Reguladora de les Hisendes Locals per a les entitats locals i els seus organismes autònoms.

Els comptes anuals de l'exercici 2022 han estat elaborats d'acord amb l'Ordre HAP/1781/2013, de 20 de setembre, d'aprovació de la Instrucció de model normal de comptabilitat local (en endavant IMNCL), així com amb el que preveu el Pla General de Comptabilitat Pública adaptat a l'Administració Local (PGCPAL) que acompanya la IMNCL.

La informació que constitueix els comptes anuals es presenta de tal forma que compleixi amb els requisits i característiques normatius que són:

- Claredat
- Rellevància
- Fiabilitat
- Comparabilitat

Els principis comptables que li resulten aplicables, d'acord amb la Instrucció esmentada anteriorment, tenen per finalitat que aquests comptes anuals expressin la imatge fidel del patrimoni, de la situació financera, de l'execució del pressupost i dels resultats de l'organisme autònom i són:

a) Principis comptables de caràcter econòmic patrimonial:

- Gestió continuada
- Meritació
- Uniformitat
- Prudència
- No compensació
- Importància relativa

b) Principis de caràcter pressupostari

- Principi d'imputació pressupostària
- Principi de desafectació.

Per tal de facilitar la comprensió dels comptes anuals i amb l'objectiu de mostrar la imatge fidel, s'incorpora en la nota 15 d'aquesta memòria, informació complementària amb el detall dels costos assumits per la Diputació de Barcelona necessaris per a l'activitat de l'Institut durant l'exercici 2022.

3.1.1 Principis comptables públics no aplicats perquè interfereixen en l'objectiu de la imatge fidel

No s'ha deixat d'aplicar cap principi comptable públic perquè interfereixi en l'objectiu de la imatge fidel.

3.1.2 Principis i criteris comptables aplicats i altra informació complementària necessària per assolir l'objectiu de la imatge fidel

Tal com s'estableix l'ordre HAP/1781/2013, de 20 de setembre, que aprova la instrucció de comptabilitat, defineix "importància relativa" com a principi que ha de presidir l'aplicació dels principis i criteris comptables.

"L'aplicació dels principis i criteris comptables està presidida per la consideració de la importància en termes relatius que aquests i els seus efectes poden presentar. En conseqüència, és admissible la no aplicació estricta d'algun d'aquests, sempre que la importància relativa en termes quantitativs o qualitativs de la variació constatada sigui escassament significativa i no alteri, per tant, la imatge fidel de la situació patrimonial i dels resultats".

Les partides o els imports la importància relativa dels quals sigui escassament significativa poden aparèixer agrupats amb altres de similar naturalesa o funció.

No existeixen raons excepcionals per les quals, per assolir els objectius anteriors, no s'hagin aplicat preceptes legals en matèria comptable.

3.2 Comparació de la informació

Els comptes anuals corresponents a l'exercici 2022, inclouen la informació relativa a l'exercici anterior en el seu balanç, compte econòmic patrimonial i a la resta d'estats comptables que inclouen informació comparativa.

No hi ha cap motiu que impedeixi la comparació dels comptes anuals de l'exercici amb els de l'exercici anterior.

3.3 Raons i incidència en els comptes anuals dels canvis en criteris de comptabilització i correcció d'errors

En l'elaboració dels comptes anuals de l'exercici s'han aplicat els mateixos criteris comptables que en els de l'exercici anterior, no detectant cap error (de rellevància) a corregir en aquests.

3.4 Informació sobre canvis en estimacions comptables que siguin significatius

No s'han produït canvis en les estimacions comptables que calgui informar atesa la seva significació.

4. NORMES DE RECONeixEMENT I VALORACIÓ

S'han aplicat les normes de valoració que figuren en la segona part de l'Ordre HAP/1781/2013, de 20 de setembre, pel qual s'aprova la Instrucció del model normal de comptabilitat local (IMNCL).

4.1 Immobilitzat Material

Criteris d'activació

Són actius tangibles, mobles i immobles que:

- a) Posseeix l'entitat per al seu ús en la producció o subministrament de béns i serveis per als seus propis propòsits administratius.
- b) S'espera que tinguin una vida útil major a un any.

L'Institut del Teatre compta amb un inventari de béns i drets integrat amb el de la Diputació de Barcelona, d'acord amb la legislació patrimonial, amb el detall individualitzat dels diversos elements de l'immobilitzat que té enregistrats a la seva comptabilitat. Aquest inventari es porta amb l'aplicació de gestió d'actius del programari "SICALWIN" que es coordina periòdicament amb la informació continguda a la Comptabilitat de l'Institut i amb l'inventari general de la Diputació.

Amb caràcter general, s'exclouen de l'immobilitzat material i, per tant, es consideren despesa de l'exercici per criteris d'importància relativa dintre de la massa patrimonial, aquells béns que no sigui preceptiu inventariar d'acord amb el Manual de Normes i Procediments de Gestió Patrimonial de la Diputació de Barcelona i que tenen un preu unitari inferior a l'establert, segons l'import fixat a les taules de valoració del referit Manual.

Valoració inicial

Pel que fa a la valoració inicial, les inversions en béns de l'immobilitzat material es valoren al seu preu d'adquisició, inclosos els impostos indirectes no recuperables associats a la compra, els costos d'adquisició directament relacionats amb la compra i els de posada en marxa, si s'escau, o el "cost de producció" en aquells que han estat resultat de treballs propis.

Els edificis són actius independents i es comptabilitzen en tots els casos de forma diferenciada

Capitalització de les despeses financeres

No s'incorporen despeses financeres en el cost de béns de l'immobilitzat material.



Valoració posterior

Amb caràcter general, els elements de l'immobilitzat material es valoren al seu cost, més els desemborsaments posteriors, menys l'amortització acumulada i les correccions valoratives per deteriorament.

Els costos d'ampliació, modernització o millora s'incorporen a l'actiu com a major valor del bé quan suposen un augment de la seva capacitat, productivitat o allargament de la seva vida útil.

Les despeses de reparació i manteniment que no incrementen la capacitat productiva o augmenten la vida útil dels béns, s'han considerat despesa corrent de l'exercici, capítol II.

L'entitat no porta a terme normalment treballs amb personal propi que siguin susceptibles d'activació.

Béns de patrimoni històric

Els béns de patrimoni històric es registren quan es poden valorar i establir la seva vida útil de forma fiable.

Els béns que no es troben inclosos en el balanç per no complir els requisits esmentats es detallen a continuació, juntament amb les seves descripcions:

Codi	Nom	C. Adquisició	Data Alta	Import	Codi Classificació	Nom Classificació
300242	DONACIO DE LA COL·LECCIO PERSONAL D'AURORA PONS AL MAE	0,00	18/12/2009	0,00	C20103	MOBILIARI ARTÍSTIC
300243	DONACIO DE ROSA REGAS D'UN FONS DE LLIBRES DE MARIONA PAGES I D'UN ARXIU PERSONAL DE XAVIER REGAS	0,00	18/12/2009	0,00	C10301	DOCUMENTS HISTÒRICS
300244	CESSIÓ GRATUITA I INDEFINIDA DE DECORATS ESCÈNICS PER PART DE LA FUNDACIÓ GRAN TEATRE DEL LICEU	0,00	18/12/2009	0,00	C20103	MOBILIARI ARTÍSTIC
308774	DONACIÓ DE L'ARXIU FOTOGRÀFIC DEL TEATRE ROMEA AL CENTRE DE DOCUMENTACIÓ DEL MAE, QUE ABARCA ELS ESPECTACLES DEL 1948 AL 1990	0,00	13/01/2010	0,00	C330203	FONS BIBLIOGRÀFIC I AUDIOVISUAL
309497	ARXIU D'ESPECTACLES DE LA COMPANYIA "LA FURA DELS BAUS"	0,00	16/12/2014	0,00	C10301	DOCUMENTS HISTÒRICS
309589	ARXIU DE JAUME ANGLES I VERGARA (TITELLES I DOCUMENTACIÓ)	0,00	22/10/2015	0,00	C10301	DOCUMENTS HISTÒRICS
309599	VESTUARI DEL TEATRE NACIONAL DE CATALUNYA (TNC)	0,00	01/01/2016	0,00	C20103	MOBILIARI ARTÍSTIC





Codi	Nom	C. Adquisició	Data Alta	Import	Codi Classificació	Nom Classificació
309667	ARXIU PREMSA DE L'OBRA "LA TORNA" D'ANDREU SOLSONA/FERRAN RAÑE (JOGLARS)	0,00	29/11/2016	0,00	C10301	DOCUMENTS HISTÒRICS
309668	VESTUARI DEL TEATRE NACIONAL DE CATALUNYA (TNC)	0,00	22/12/2016	0,00	C20103	MOBILIARI ARTÍSTIC
309784	FONS DOCUMENTAL ESCENOGRAF I FIGURINISTA ISIDRE PRUNES I MAGRANS	0,00	11/01/2018	0,00	C10301	DOCUMENTS HISTÒRICS
309785	FONS DOCUMENTAL ELENA CASTELAR GARRIGA	0,00	15/02/2018	0,00	C10301	DOCUMENTS HISTÒRICS
309792	VESTUARI I ATREZZO ARTÍSTIC SOPRANO VICTORIA DE LOS ANGELES	0,00	09/04/2018	0,00	C20103	MOBILIARI ARTÍSTIC
309879	FONS DOCUMENTAL DE JOSEP MONTANYES I MOLINER	0,00	19/03/2019	0,00	C10301	DOCUMENTS HISTÒRICS
309880	FONS DOCUMENTAL JOAN BAIXAS-COMPANYIA DE TEATRE "LA CLACA"	0,00	26/03/2019	0,00	C10301	DOCUMENTS HISTÒRICS
309881	FONS DOCUMENTAL JOSEP M. BENET I JORNET	0,00	26/03/2019	0,00	C10301	DOCUMENTS HISTÒRICS
309882	FONS DOCUMENTAL TERESA CUNILLE I DOMENEC VILARRASA	0,00	09/04/2019	0,00	C10301	DOCUMENTS HISTÒRICS
309883	DIBUIX "APUNTS DE DANSA" DE FRANCESC CRESPO GIMENEZ	0,00	09/04/2019	0,00	C20101	PINTURES
310006	FONS DOCUMENTAL ANGELES GULIN	0,00	25/10/2019	0,00	C10301	DOCUMENTS HISTÒRICS
310007	COL·LECCIÓ SANTIAGO VELA	0,00	25/10/2019	0,00	C10301	DOCUMENTS HISTÒRICS
310008	FONS RAIMUNDO TORRES (+BOTES, ANELL BORIS GODUNOV+MONOCLE ESCARPIO TOSCA)	0,00	25/10/2019	0,00	C10301	DOCUMENTS HISTÒRICS
310009	DONACIO COMPANYIA FARRES BROTHERS I CIA (1- 3): TITELLA EXTRATERRESTRE BLIBLI	0,00	25/10/2019	0,00	C20103	MOBILIARI ARTÍSTIC
310010	DONACIO COMPANYIA FARRES BROTHERS I CIA (2- 3): TITELLA PLAT VOLADOR TRIPULAT PEL SENYOR GRUGRU	0,00	25/10/2019	0,00	C20103	MOBILIARI ARTÍSTIC
310011	DONACIO COMPANYIA FARRES BROTHERS I CIA (3- 3): TITELLA LLIT VOLADOR KLA I BLIBLI	0,00	25/10/2019	0,00	C20103	MOBILIARI ARTÍSTIC
310012	COL·LECCIÓ DE PREMSA JORDI SURIÑA: MONTSERRAT CABALLE: 1965-1974"	0,00	25/10/2019	0,00	C10301	DOCUMENTS HISTÒRICS
310191	ARXIU "FESTIVALS DE TARDOR. OLIMPIADA CULTURAL (1989-1992)"	0,00	17/03/2021	0,00	C10301	DOCUMENTS HISTÒRICS



Codi	Nom	C. Adquisició	Data Alta	Import	Codi Classificació	Nom Classificació
310220	DONACIO ""FONS GELABERT AZZOPARDI.MAE""	0,00	22/09/2021	0,00	C10301	DOCUMENTS HISTÒRICS
310297	DONACIO ""FONS MARIA ARAUJO 1992-2017"" (DICTAMEN 61/2021)	0,00	19/05/2021	0,00	C10301	DOCUMENTS HISTÒRICS
340504	DONACIÓ "FONS HERMANN BONNIN"	0,00	26/10/2022	4.200,00	C10301	DOCUMENTS HISTÒRICS

A més dels anteriors hi figuren el següent bé per cessió d'ús temporal al nostre favor per un període de 4 anys:

Codi	Nom	C. Adquisició	Data Alta	Import	Codi Classificació	Nom Classificació
309792	VESTUARI I ATREZZO ARTÍSTIC SOPRANO VICTÒRIA DELS ANGELS	0,00	09/04/2018	0,00	C20103	MOBILIARI ARTÍSTIC

- Tot el fons bibliogràfic tant l'històric com modern és consultable a: <http://cataleg.cdmae.cat>

- Tot el fons d'arxiu i museus (excepte fons personals) és consultable a: <http://colleccions.cdmae.cat>
I els inventaris de fons personals a la web: www.cdmae.cat

Especial referència a la valoració de les seus de l'Institut del Teatre

- Seu de Barcelona

Segons Decret de Presidència de data 15 de març de 2001, es va adscriure l'edifici de la nova seu de l'Institut del Teatre ubicat a la Plaça Margarida Xirgu, s/n, propietat de la Diputació de Barcelona, a l'Organisme Autònom Institut del Teatre.

Posteriorment, segons Resolució del President delegat de l'Àrea de Coordinació i Govern Local de data 7 de febrer de 2008, es va regularitzar amb efectes 1 de gener de 2008 els imports comptables de l'adscripció a favor de l'Institut del Teatre per un import de 19.722.522,73 €.

- Centre del Vallès

Segons conveni de 1986 entre la Diputació de Barcelona i l'Ajuntament de Terrassa, es crea el Centre de Terrassa de l'Institut del Teatre. En aquest conveni s'atorgava una concessió administrativa de l'ús privatiu a favor de la Diputació de Barcelona de l'edifici Vapor Amat per 49 anys.

Aquesta adjudicació es va fer pel Ple de l'Ajuntament de Terrassa el mateix 1986. Posteriorment, el 15 de maig de 1995, entre l'IT i l'Aj. de Terrassa s'aprovà un conveni de modificació del de 1986 que atorga a l'IT, la concessió administrativa de l'ús privatiu de l'edifici "Bombers" i de l'ús compartit del Teatre Alegria.

Per tant, hi ha dues concessions administratives, la segona lligada a la primera i que ambdues finalitzen el 2 d'octubre de 2023- La Diputació de Barcelona és titular de la concessió administrativa d'ús privatiu de dos immobles, que són propietat de l'Aj. de Terrassa, a més de l'ús compartit del Teatre Alegria

Es tracta d'una concessió administrativa de l'Ajuntament de Terrassa a l'Institut del Teatre que finalitza el 2 d'octubre de 2035.

Per tant, i com a conclusió, la Diputació de Barcelona és titular d'una concessió administrativa d'ús privatiu sobre dos immobles situats al municipi de Terrassa, que són propietat de l'Ajuntament de Terrassa, a més de tenir dret a l'ús compartit amb l'Ajuntament de Terrassa del Teatre Municipal Alegria.

L'immoble consta com a bé cedit a favor de l'Institut del Teatre per part de la Diputació de Barcelona per un import de 904.334,65 €

- Centre de Vic

A l'exercici 2016 es va realitzar la regularització a l'Inventari de l'Institut del Teatre del centre de Vic.

La Diputació de Barcelona té cedit per part de l'Ajuntament de Vic, una part de la propietat de l'edifici situat al carrer Sant Miquel dels Sants número 20, segons acord de data 28 de novembre de 1997. Aquest immoble està adscrit a favor de l'Institut del Teatre. Manca però, el document de cessió i el registre de la propietat de la Diputació de Barcelona en el registre corresponent de l'Ajuntament de Vic.

D'acord amb l'Oficina de Patrimoni i Gestió Immobiliària de la Diputació de Barcelona, s'ha iniciat la reactivació de l'expedient d'inscripció registral de la segregació de la part de l'edifici anomenat Seminari Vell.

Provisionalment, i en tant no es resol la situació registral, s'ha donat com a bé adscrit per part de la Diputació de Barcelona a l'Institut del Teatre amb import 0 €

Amortització

Els elements que integren l'immobilitzat material, són objecte d'amortització sistemàtica pel mètode lineal en funció de la vida útil estimada de cadascun d'ells. Per defecte, la base amortitzable de cada element coincideix amb el seu valor comptable, donat que es consideren nuls els valors residuals.

La dotació a l'amortització de cada període és reconeguda com una despesa en el resultat de l'exercici per la part corresponent al valor comptable i s'inicia en el moment de la posada en funcionament del bé.

La vida útil dels béns que hi figuren en el nostre Inventari, i d'acord amb el Manual de normes i procediments de gestió patrimonial de la Diputació de Barcelona, són els següents:



CODI	CLASSIFICACIÓ	Vida útil ANYS	Compte Immobilitzat
IMMOBLES			
10	10 Terrenys		
	1001 Terrenys	0	2100
CODI	CLASSIFICACIÓ	Vida útil ANYS	Compte Immobilitzat
	1001 01 Terrenys urbans		
	1001 02 Finques rústiques		
11	Construccions		
CONSTRUCCIONS	1101 01 Edificis	50	2110
3	Mobles		
MOBLES	30 Equips de procés d'informació		
	3001 01 Equips de procés d'informació	4	2170
	3001 02 Electrònica de xarxa	4	2170
	3001 03 Elements informàtics inventariables globalment	4	2170
	3001 04 Equips de procés d'informació (quantitat)	4	2170
	32 Maquinària, instal.lacions i utilatge		
	3201 Maquinària		
	3201 012 Maquinària general	12	2140
	3201 022 Aparells de mesura i laboratori	7	2140
	3201032 Elements de seguretat i comunicació	7	2140
	3202 Instal.lacions tècniques		
	3202 012 Instal.lacions del servei públic	15	2150
	3203 Utilatge		
	3203 012 Estris i eines	7	2140
C			
BÈNS DE CARÀCTER HISTÒRIC ARTÍSTIC	C1 Caràcter històric		
	C103 01 Documents històrics		2130
	C201 Caràcter artístic		
	C201 01 Pintures		2130
	C201 02 Escultures		2130
	C201 03 Mobiliari artístic		2130

Els béns de caràcter històric artístic únicament s'amortitzen si estan registrats en el balanç (valoració fiable) i es pot determinar de forma fiable la seva vida útil

4.2 Patrimoni públic del sòl

Són actius no corrents materialitzats generalment en béns immobles afectats al destí d'aquest patrimoni.

Les normes de reconeixement i valoració aplicades a aquests elements són anàlogues a les descrites en l'apartat anterior relatiu a l'immobilitzat material d'acord amb el que s'estableix en la norma de reconeixement i valoració núm. 1 "Immobilitzat material".

L'Institut no disposa d'actius materialitzats en béns immobles que estiguin afectats al destí d'aquest patrimoni.

4.3 Inversions immobiliàries

Es tracta d'immobles (terrenys o edificis) amb la finalitat d'obtenir rendes, plusvàlues o ambdues, a través del seu arrendament o alienació, sense que sigui cap d'aquestes una finalitat de l'entitat.

En aquells supòsits en els quals una part de l'immobilitzat material de les entitats es tenen per obtenir rendes o plusvàlues i altra part s'utilitza en la producció o subministrament de béns o serveis o bé per a finalitats de caràcter administratives, l'entitat les comptabilitzarà separatament. Si aquestes parts no poden ser venudes separatament, l'entitat únicament la qualificarà d'inversió immobiliària, si sols una part insignificant s'utilitza per a la producció o prestació de béns o serveis, o per finalitats administratives.

A les inversions immobiliàries els hi serà d'aplicació l'establert en la norma de reconeixement i valoració núm. 1, "Immobilitzat material".

L'Institut no disposa d'actius d'aquesta analogia. En el seu cas se'ls aplicarien els criteris de valoració de l'immobilitzat material.

4.4 Immobilitzat immaterial

Criteris d'activació

Es tracta de béns intangibles i drets susceptibles de valoració econòmica de caràcter no monetari i sense aparença física que complint les característiques de permanència en el temps i utilització en la producció de béns i serveis, o constituint una font de recursos de l'entitat, són identificables. És a dir:

- a) Són separables i susceptibles de ser alienats, cedits, arrendats, intercanviats o lliurats per a la seva explotació.
- b) Sorgeixen de drets contractuals o d'altres drets legals, amb independència que aquests drets siguin transferibles o separables d'altres drets o obligacions.

Amb caràcter general, podran excloure's de l'immobilitzat intangible i, per tant, considerar-se despesa de l'exercici, aquells béns i drets llur preu unitari i importància relativa, dins de la massa patrimonial, així l'aconsellin.

L'Institut del Teatre compta amb un inventari de béns i drets integrat amb el de la Diputació de Barcelona, d'acord amb la legislació patrimonial, amb el detall



individualitzat dels diversos elements de l'immobilitzat que té enregistrats a la seva comptabilitat. Aquest inventari es porta amb l'aplicació informàtica de gestió d'actius del programari "SICALWIN" que es coordina periòdicament amb la informació continguda a la Comptabilitat de l'Institut i amb l'inventari general de la Diputació.

En el cas de l'immobilitzat immaterial, d'acord amb el Manual de Normes i Procediments de Gestió Patrimonial de la Diputació de Barcelona, sempre estan subjectes a inventariar-se independentment del seu import.

Dins de l'immobilitzat immaterial, cal destacar els drets de la propietat intel·lectual, així com les aplicacions informàtiques. Les despeses de manteniment de les aplicacions són registrades com a despeses de l'exercici.

Valoració inicial

Les inversions en béns de l'immobilitzat immaterial es valoren principalment al seu "preu d'adquisició", inclosos els impostos indirectes no recuperables associats a la compra, els costos d'adquisició directament relacionats amb la compra i els de posada en funcionament, si escau, o el "cost de producció" en aquells que han estat resultat de treballs propis.

Valoració posterior

Amb caràcter general, es valoren al seu cost, més els desemborsaments posteriors, menys l'amortització acumulada i les correccions valoratives per deteriorament.

Els costos d'ampliació, modernització o millora s'incorporen a l'actiu com a major valor del bé quan suposen un augment de la seva capacitat, productivitat o allargament de la seva vida útil.

L'entitat no porta a terme normalment treballs amb personal propi que siguin susceptibles d'activació

Amortització

El càlcul de les amortitzacions es practicarà per a cada bé, segons els criteris determinats en el manual de gestió d'actius del programari SICALWIN "*Gestió patrimonial: manual de normes i procediments*".

Els béns i els drets que tinguin la consideració d'amortitzables seran objecte d'una amortització sistemàtica al llarg de la seva vida des de la seva posada en funcionament.

L'operació de càlcul d'amortització es fa amb periodicitat anual, en acabar cada exercici durant la vida útil de cada bé, i es registra de forma agregada a la comptabilitat patrimonial i de forma individual a l'inventari des de la seva posada en servei.

La vida útil dels béns que hi figuren en el nostre Inventari, i d'acord amb el Manual de normes i procediments de gestió patrimonial de la Diputació de Barcelona, són els següents:





CODI	CLASSIFICACIÓ	Vida útil ANYS	Compte Immobilitzat
4	Drets de propietat immaterial		
DRETS	4001 01 Propietat intel·lectual	10	2030
	4001 02 Propietat industrial	10	2030
6			
CRÈDITS I DRETS DE CARÀCTER PERSONAL	6002 01 Programari(software)adquirit	4	2060

a. Immobilitzat financer

S'entén per arrendament financer, a efectes d'aquest apartat, qualsevol acord, amb independència de la seva instrumentalització jurídica, pel qual l'arrendador cedeix a l'arrendatari, a canvi de rebre una suma única de diners o mitjançant una sèrie de pagaments o quotes, els drets a utilitzar un actiu durant un període de temps determinat.

Els actius objecte d'arrendament financer es registraran i valoraran d'acord amb la norma de reconeixement i valoració que els correspongui d'acord amb la seva naturalesa.

L'entitat no realitza operacions d'arrendament financer en l'exercici de la seva activitat

b. Permutes

En aquells supòsits en els quals els actius intercanviats no són similars des del punt de vista funcional o vida útil i es pugui establir una estimació fiable del valor raonable dels mateixos (el valor raonable de l'actiu rebut). En el cas que no es pugui valorar amb fiabilitat el valor raonable de l'actiu rebut, el valor raonable del ben entregat, ajustat per l'import de qualsevol eventual quantitat d'efectiu transferida en l'operació.

En aquells casos en els quals els actius intercanviats són similars des d'un punt de vista funcional i vida útil:

- Si en l'operació no es realitza cap intercanvi d'efectiu: el valor comptable de l'actiu entregat amb el límit del valor raonable de l'actiu rebut si aquest fos menor.
- Si en l'operació s'efectués algun pagament addicional d'efectiu: pel valor comptable de l'actiu entregat incrementat per l'import del pagament en efectiu realitzat addicionalment amb el límit del valor raonable de l'actiu rebut i aquest fos menor.
- Si en l'operació hi hagués un cobrament addicional d'efectiu: l'entitat haurà de diferenciar la part de l'operació que suposa una venda- contraprestació en tresoreria- de la part de l'operació que es materialitza en una permuta-actiu rebut, havent de tenir en compte al respecte la proporció que cadascuna d'aquestes parts suposa sobre el total de la contraprestació- tresoreria i valor raonable del ben rebut.

L'entitat no realitza operacions de permuta en el curs normal de les seves activitats. En tot cas, si aquestes es produeixen, la seva valoració i registre s'ajustaria a l'establert a





l'apartat 4 d) de la norma de reconeixement i valoració de l'immobilitzat material de la IMNCL.

c. Actius i passius financers

Els actius i passius financers deriven dels instruments financers com a contractes que estableixen un dret per una de les parts (actiu financer) i una obligació (passiu financer) o un component del patrimoni net (instrument de patrimoni) per l'altra.

La seva classificació, valoració i comptabilització es realitza, bàsicament, segons la finalitat per la qual es mantenen o s'han emès.

a) Actius financers

Són actius financers els diners en efectiu, els instruments de capital o de patrimoni nèt d'una altra entitat i els drets de rebre efectiu o altre actiu financer d'un tercer o d'intercanviar amb un tercer uns actius o passius financers en condicions potencialment favorables per l'entitat.

En tot cas, l'entitat contracta instruments financers que deriven en actius financers que garanteixen els principis de seguretat i liquiditat, que regeixen en l'àmbit públic.

Els actius financers es classifiquen, a efectes de la seva valoració, en:

Crèdits i partides a cobrar

Inclouen:

- Els crèdits per operacions derivades de l'activitat habitual
- Altres actius financers que generen fluxos d'efectiu d'import determinat i respecte dels quals s'espera recuperar tot el desemborsament, excepte per motius imputables al deteriorament creditici.
- Les operacions d'adquisició d'instruments de deute amb l'acord posterior de venda a un preu fix o al preu inicial més la rendibilitat normal del prestador.

Com a norma general, els crèdits i partides a cobrar amb venciment a curt termini es valoren, tant en el moment de reconeixement inicial com posteriorment, pel seu valor nominal, excepte que incorporin un interès contractual. La mateixa valoració es realitza amb els de venciment a llarg termini quan l'efecte d'actualitzar els fluxos no és significatiu. En cas contrari, es valoren pel seu valor raonable i posteriorment a cost amortitzat, reconeixent els interessos meritats en funció del seu tipus d'interès efectiu com a ingressos de l'exercici.

En tot cas, les fiances i dipòsits constituïts es valoren sempre per l'import lliurat.



Inversions mantingudes fins al venciment

Inclouen els valors representatius de deute amb venciment fix i fluxos d'efectiu d'importat determinat, amb negociació en un mercat actiu, i respecte dels quals l'entitat té la intenció de conservar-los fins al seu venciment.

Es valoren inicialment pel seu valor raonable i posteriorment a cost amortitzat, reconeixent els interessos meritats com a ingressos de l'exercici en funció del seu tipus d'interès efectiu.

Actius financers a valor raonable amb canvis en resultats

Inclouen:

- Els actius financers amb negociació en un mercat actiu adquirits amb el propòsit de realitzar-los en el curt termini, excepte els adquirits amb l'acord de posterior venda a un preu fix o al preu inicial més la rendibilitat normal del prestador.
- Els derivats que no siguin contractes de garantia financera o hagin estat designats com a instruments de cobertura

Es valoren en tot moment pel seu valor raonable, i els canvis que es produeixen en aquest s'imputen en el resultat de l'exercici.

Inversions en el patrimoni d'entitat del grup, multi-grup i associades

Inclouen les inversions en altres ens considerats del grup, multi-grup o entitat associada d'acord amb les Normes per a la formulació de comptes anuals consolidades en l'àmbit del sector públic aprovades en l'Ordre HAP/1489/2013, de 18 de juliol. Es valoren pel seu cost que inclourà el cost dels drets preferents de subscripció, en cas d'adquisició

Actius financers disponibles per a la venda

Inclou els actius financers que no compleixin els requisits per a ser inclosos en alguna de les categories anteriors.

Es valoren en tot moment pel seu valor raonable, i els canvis que es produeixen en aquest es registren en el patrimoni net fins a la seva alienació o deteriorament.

Reconeixement

El reconeixement comptable dels actius financers es realitza a la data establerta en el contracte o acord a partir de la qual l'entitat adquireix el dret.

Com a norma general, els costos de les transaccions s'imputen al resultat de l'exercici, excepte quan la seva magnitud aconsella incorporar-los en el valor de l'actiu financer.



Deteriorament

En el cas dels crèdits i altres partides a cobrar, al tancament de l'exercici s'efectuen les revisions oportunes per detectar la necessitat de practicar correccions valoratives per deteriorament de valor, en cas d'evidència objectiva que no es cobraran els imports comptabilitzats en la seva integritat, així com la conveniència de revertir-les en aquells casos que no siguin procedents. Tant les correccions de valor com les reversions es reconeixen en el compte de pèrdues i guanys.

Els criteris per a calcular l'import dels drets de dubtós cobrament són les que hi figuren en la base 62 de les d'execució del pressupost de l'Organisme Autònom Institut del Teatre que transcrivim en la seva totalitat:

“En aplicació del principi de prudència, s'estimarà un deteriorament de valor a la fi de l'exercici pressupostari en funció dels imports pendents de cobrament, tant pressupostaris com no pressupostaris, el qual s'aplicarà al compte 490 “Deteriorament de valor de crèdits”. Aquest import minorarà el romanent líquid de tresoreria disponible.

El deteriorament de valor dels saldos pendents de cobrament s'aplicarà a tots aquells saldos pressupostaris, i als de caràcter no pressupostari, excepte aquells que corresponguin a una Administració pública. Els percentatges de deteriorament seran els que s'indiquen a continuació: Els percentatges de deteriorament seran els que s'indiquen a continuació:

Antiguitat dels crèdits	Deteriorament
a) Els drets pendents de cobrament liquidats dintre del pressupost al que correspon la liquidació (any n), es minoraran en un	25%
b) Els drets pendents de cobrament liquidats dintre del pressupost de l'exercici n-1, es minoraran en un	75%
Antiguitat dels crèdits	Deteriorament
c) Els drets pendents de cobrament liquidats dintre dels pressupost de l'exercici n-2 i anteriors, es minoraran en un	100%

Els percentatges de deteriorament que s'indiquen s'aplicaran als saldos deutors pressupostaris que corresponguin als capítols pressupostaris 1,2 i 3. No obstant això, si un saldo determinat d'import significatiu es considera de difícil cobrament, es podrà comptabilitzar un deteriorament de valor per un import individualitzat de forma separada de l'estimació global per als percentatges abans assenyalats.

En relació amb els saldos deutors de la resta de capítols pressupostaris i als de caràcter no pressupostari, s'estimarà un deteriorament de valor en funció de les característiques específiques dels conceptes pendents de cobrament existents a la fi de l'exercici.



Renegociació

S'indicaran els criteris comptables aplicats als actius financers les condicions dels quals hagin estat renegociades i que, d'una altra manera, estarien vençuts o deteriorats, en cas que el seu import sigui significatiu.

Baixa d'actius financers

Es registra la baixa d'un actiu financer o d'una part del mateix quan ha expirat o s'han transmès els drets sobre els fluxos d'efectiu que genera i els riscos i avantatges inherents a la seva propietat de forma substancial.

b) Passius financers

Els passius financers es classifiquen, a efectes de la seva valoració, en:

Passius financers a cost amortitzat

Inclouen els:

- Dèbits i partides a pagar per operacions derivades de l'activitat habitual
- Deutes amb entitats de crèdit
- Deutes representats en valors negociables emesos
- Altres dèbits i partides a pagar

Com a normal general, els dèbits i les partides a pagar amb venciment a curt termini sense interès contractual es valoren, tant en el moment del reconeixement inicial com posteriorment, pel seu valor nominal.

En tot cas, les fiances i els dipòsits rebuts es valoren sempre per l'import rebut.

Reconeixement

El reconeixement comptable dels passius financers es realitza a la data establerta en el contracte o acord a partir de la qual l'entitat contrau l'obligació. En les operacions de tresoreria formalitzades amb pòlissa de crèdit, les obligacions es contrauen amb la recepció de les successives disponibilitats de fons.

Baixa de passius financers

Com a norma general, es registra la baixa d'un passiu financer o d'una tercera part del mateix quan l'obligació contreta s'ha complert o cancel·lat. En cas de produir-se una diferència entre el valor comptable i la contraprestació lliurada, es reconeixerà en el resultat de l'exercici que tingui lloc.

4.8 Cobertures comptables

Són operacions destinades, mitjançant un o diversos instruments financers denominats instruments de cobertura, a cobrir un risc específicament identificat que pot tenir impacte en el compte del resultat o en l'estat de canvis en el patrimoni net, a conseqüència de variacions en el valor raonable o en els fluxos d'efectiu d'una o diverses partides cobertes.

Amb caràcter general, els instruments que es poden designar com a instruments de cobertura són els derivats. En el cas de cobertures de tipus de canvi, també es podran designar com a instruments de cobertura actius financers i passius financers diferents dels derivats.

Quan l'instrument de cobertura sigui un derivat, o el component de tipus de canvi d'un actiu o passiu financer designat instruments de cobertura en una cobertura del risc de tipus de canvi, es valorarà pel seu valor raonable.

La imputació del resultat obtingut en l'instrument de cobertura atribuïble a la part del mateix que hagi estat qualificada de cobertura eficaç, haurà de realitzar-se en el mateix exercici en les quals les variacions en la partida coberta atribuïble al risc cobert afectin el resultat econòmic-patrimonial.

En tot cas, l'entitat no acostuma a contractar aquest tipus d'instruments financers en el curs normal de les seves activitats.

4.9 Existències

Es valoren inicialment pel preu d'adquisició o cost de producció.

En les existències que necessitin un període superior a l'any per estar en condicions per a la venda, es podran incloure, en el seu preu d'adquisició o cost de producció, les despeses financers els termes previstos en la normativa de reconeixement i valoració relativa a l'immobilitzat material, amb el límit del valor realitzable net de les existències en les quals s'integrin.

L'entitat no presta serveis que puguin ser inventariables o susceptibles de registrar com existències en el curs de la seva activitat habitual.

4.10 Actius construïts o adquirits per a altres entitats

Són béns construïts o adquirits per una entitat gestora, en virtut d'un contracte, conveni o acord, amb l'objectiu de transferir-los a una altra entitat una vegada finalitzats el procés d'adquisició o construcció, amb independència que aquesta participi o no en el seu finançament.

En el cas de construcció dels béns, quan els ingressos i els costos associats al contracte o acord puguin ser estimats amb suficient grau de fiabilitat, els ingressos derivats del

mateix es reconeixeran en el resultat de l'exercici, tenint en compte el base al grau de realització de l'obra al final de cadascun dels exercicis.

La despesa de l'obra es calcularà conforme l'establir per a la determinació del cost de producció en la norma de reconeixement i valoració núm. 11 "Existències"

L'entitat no realitza aquest tipus d'operacions en el curs de la seva activitat habitual.

4.11 Transaccions en moneda estrangera

Les transaccions en moneda estrangera distinta de l'euro es registren en el moment del seu reconeixement en euros, aplicant a l'import corresponent el tipus de canvi al comptat existent en la data de l'operació.

Es pot utilitzar un tipus de canvi mitjà del període (com a màxim mensual) per a totes les transaccions durant aquest període, en cada una de les classes de moneda

estrangera en què aquestes s'hagin realitzat, llevat que aquest tipus hagi sofert variacions significatives durant l'interval de temps considerat.

En la presentació dels comptes anuals s'aplicaran les següents regles per a realitzar la conversió dels saldos denominats en moneda estrangera a euros:

- a) Partides monetàries.

Els elements patrimonials de caràcter monetari denominats en moneda estrangera es valoraran aplicant el tipus de canvi al comptat existent en aquella data.

- b) Partides no monetàries

- Les partides no monetàries valorades al cost es valoraran aplicant el tipus de canvi al comptat en la data en què fossin registrades.
- Les partides no monetàries valorades al valor raonable es valoraran aplicant el tipus de canvi al comptat de la data en la qual es va determinar el valor raonable. Les amortitzacions hauran de dotar-se sobre l'import calculat anteriorment. La conversió a euros dels valors necessaris per a estimar la deterioració del valor, es realitzarà aplicant el tipus de canvi en el moment de la seva determinació.

Atès que l'entitat no realitza de forma habitual operacions en moneda estrangera, i quan aquestes es produeixen no són en termes quantitius rellevants, sobre la base del principi d'importància relativa, no es practiquen correccions posteriors a les valoracions inicials.

4.12 Ingressos i despeses

Els ingressos i les despeses d'acord amb el principi de meritació es reconeixeran en funció del corrent real de béns i serveis i no en el moment en què es produeixi el corrent

monetari o financer que se'n deriva i, en els casos que sigui pertinent, pel de correlació entre ambdós.

S'imputaran al resultat de l'exercici a excepció de quan procedeixi la seva imputació directa al patrimoni net d'acord amb el que es preveu en la segona part del PGCP o la seva normativa de desenvolupament.

Pressupostàriament, els ingressos i despeses s'incorporen a la liquidació pressupostària en el moment en què es produeix l'acte administratiu de reconeixement dels respectius drets i obligacions.

a) Ingressos

Transferències i subvencions rebudes

(Vegeu nota en 4.14)

Taxes i d'altres ingressos

En relació a les taxes per matrícules, s'ha procedit a final d'exercici a realitzar uns ajustos per periodificació per ingressos anticipats a curt termini, per la diferència entre la imputació comptable per any natural i la imputació que hauria de ser per curs acadèmic. L'ajust ha estat de 221.159,98 €.

Cal observar, que no es va gravar per error, l'assentament de cancel·lació de l'ajust per periodificació de l'exercici anterior d'import 232.717,56 €. Aquesta incidència ja ha estat regularitzada durant l'exercici 2023.

Cànon Bars

Enguany no s'han produït ingressos per aquest concepte.

Pel que fa al cànon del servei de bar de la seu de Terrassa, segons acord de la junta de govern de l'Institut del Teatre núm. 35 de data 29 d'abril de 2022 on s'aprova el restabliment econòmic de la concessió de servei no públic per a la gestió del "Servei de Bar-Cafeteria al Centre Territorial del Vallès de l'Institut del Teatre" per a compensar a la concessionària per la pèrdua d'ingressos respecte als previstos en l'execució ordinària de la concessió durant el període de durada de la situació de fet creada per la COVID- va resoldre deixar de pagar el cànon fins a compensar l'import de 13.534,00€, a contar des del 14 de març de 2020 i fins el mes de gener 2023), per la qual cosa, a partir del mes de febrer de 2023 es torna a cobrar l'import mensual del cànon per aquest servei.

Resta pendent l'aprovació de de l'expedient pel restabliment econòmic del contracte de gestió del servei de bar-cafeteria al centre de Barcelona.

b) Despeses

Transferències i subvencions atorgades

(Vegeu nota en 4.14)

Despeses de personal

Durant l'exercici 2022, s'han produït 9 jubilacions en total, de les quals 5 han estat ordinàries i 4 anticipades sense percepció de l'incentiu econòmic segons la normativa de la Diputació de Barcelona. D'aquestes jubilacions, 1 correspon a professor de l'Escola Superior d'Art Dramàtic, 2 a professors de l'Escola d'Ensenyament Secundària

i Artística- Conservatori Professional de Dansa (EESA-CPD), 1 a suport a la docència (instrumentista), 2 a l'Escola Superior de les Tècniques de les Arts de l'Espectacle (ESTAE) i 3 a personal administratiu PAS.

No s'han abonat amb càrrec a l'exercici 2022 cap import en concepte de d'incentiu econòmic a la jubilació anticipada.

En concepte de millora social general i d'edat que s'han abonat durant l'exercici 2022 ascendeix a un total de 172.786,89 €

La quota patronal de la Seguretat Social per import de 297.559,57 € corresponent al mes de desembre de 2022 s'ha imputat i abonat al mes de gener de 2023 a càrrec de Pressupost de despeses de l'exercici 2023.

A partir de l'any 2019 es va donar un nou tractament comptable en relació amb el compte 413, Creditors per operacions pendents d'aplicar al pressupost, d'acord amb l'Ordre HAC/1364/2018, de 12 de desembre, per la qual es modifiquen els annexos dels comptes anuals a les Instruccions dels models normals i simplificat de la Comptabilitat local, aprovades per les Ordres HAP/1781 i 1782/2013, de 20 de setembre amb entrada en vigor l'1 de gener de 2019.

Així va suposar la realització de les corresponents comptabilitzacions de forma trimestral d'acord amb el principi de meritació, en virtut dels quals els actius, passius, patrimoni net, ingressos i despeses es reconeixen en funció del corrent real de béns i serveis que representen, i no en el moment en què es produeix el corrent monetari o financer que se'n deriven.

Enguany, després d'aquests ajustos trimestrals, les prestacions a llarg termini al personal recullen l'estimació de l'import meritat a la data de tancament de l'exercici pels següents conceptes i imports:

- Paga extra del mes de juny per import de 125.527,61 euros, corresponent a una estimació d' 1/6 part de la paga.
- Paga de productivitat mensual per import de 325.346,58 euros, corresponent a la totalitat de la productivitat mensual a abonar durant el 2023, meritada totalment durant l'exercici 2022.
- Factor de productivitat anual (antiga assiduitat) per import de 514.515,36 euros, corresponent a la totalitat del factor de productivitat anual a abonar en el mes d'abril de 2023, meritat totalment durant l'exercici 2022.

Altres despeses

S'han mantingut els ajustos per periodificació de les despeses per subministraments (aigua, gas i electricitat) i comunicacions (telèfon) amb els mateixos imports que hi havia l'any anterior.

Hi figura a la partida Creditors per operacions pendents d'aplicar al Pressupost (saldo del compte 4131) a data 31 de desembre de 2022 un import a **157.583,59 €** que corresponen a diverses factures de l'exercici 2022 en fase de registre (Operacions Pendents d'aplicar al Pressupost "OPAS").

El saldo a l'inici d'any pel mateix concepte era de 119.003,08 €.

4.13 Provisions i contingències

Una provisió és un passiu sobre el qual hi ha una incertesa quant a la seva quantia o venciment. Dona origen al passiu tot succés pel qual neix una obligació de pagament, de tipus legal, contractual o implícita per l'entitat, de forma que l'entitat ha de satisfer l'import corresponent.

Una obligació implícita és aquella que se'n deriva de les actuacions de la mateixa entitat, en les que a raó d'un patró establert de comportament en el passat, a polítiques governamentals que són de domini públic o a una declaració efectuada de forma suficientment concreta, l'entitat hagi posat de manifest davant tercer que està disposada a acceptar certa mena de responsabilitats; a conseqüència de l'anterior, l'entitat hagi creat una expectativa vàlida davant tercers amb els que ha de complir els seus compromisos i responsabilitats.

Es reconeix una provisió quan l'entitat té una obligació present (legal, contractual o implícita) resultat d'un succés passat que, probablement, implicarà el lliurament d'uns recursos que es poden estimar de forma fiable.

Es reconeixen com a provisions sols aquelles obligacions sorgides arran de successos passats, llur existència sigui independent de les accions futures de l'entitat.

No es poden reconèixer provisions per a despeses en les quals sigui necessari incórrer pel funcionament en el futur.

Un passiu contingent és una obligació possible, sorgida arran de successos passats, llur existència ha de ser confirmada sols per l'ocurrència, o en el seu cas per la no ocurrència, d'un o més esdeveniments incerts en el futur, que no estan totalment sota el control de l'entitat; o bé una obligació present, sorgida de successos passats, que no s'ha reconegut comptablement perquè no és probable que l'entitat hagi de satisfer-la, desprenent-se de recursos que incorporin rendiments econòmics o prestació de serveis; o bé l'import de la qual no pugui ser valorada amb la suficient fiabilitat.

Al tancament de l'exercici són objecte de revisió per a reflectir la millor estimació possible. Quan no són ja pertinents o probables, es procedeix a la seva reversió amb contrapartida al corresponent compte d'ingrés de l'exercici.

L'Institut no ha procedit al reconeixement de cap passiu contingent en el seu balanç.

4.14 Transferències i subvencions

Les transferències tenen per objecte una entrega dinerària o en espècie entre els diferents agents de les administracions públiques i d'aquests a altres entitats públiques o privades i a particulars, i viceversa, totes elles sense contrapartida directa per part dels beneficiaris, destinant-se a finançar operacions o activitats no singularitzades.

Les subvencions tenen per objecte una entrega dinerària o en espècie entre els diferents agents de les administracions públiques i d'aquests a altres entitats públiques o privades i a particulars, i viceversa, totes elles sense contrapartida directa per part dels beneficiaris, destinant-se a un fi, propòsit, activitat o projecte específic, amb l'obligació per part del beneficiari de complir les condicions i requisits que s'haguessin establert o, en cas contrari, procedir al seu reintegrament.

Les transferències i subvencions suposen un augment del patrimoni net del beneficiari de les mateixes i, simultàniament, una correlativa disminució del patrimoni net del concedent.

Valoració

Les transferències i subvencions es valoren sempre per l'import concedit.

Transferències i subvencions rebudes

L'ingrés es reconeix quan existeix un acord individualitzat de concessió a favor de l'entitat, s'han complert les condicions associades al seu gaudi i no existeixen dubtes raonables sobre la seva percepció, sense perjudici de la imputació pressupostària.

Les subvencions rebudes es consideren no reintegrables i es reconeixen com a ingressos quan hi hagi un acord individualitzat de concessió de la subvenció, s'hagin complert les condicions associades al seu gaudiment i no hi hagi dubtes raonables sobre la seva percepció. En els altres casos les subvencions rebudes es consideraran reintegrables i es reconeixeran com a passiu.

Transferències i subvencions atorgades

Les transferències i subvencions atorgades es comptabilitzen com a despeses en el moment que es tingui constància que s'han complert les condicions establertes per a la seva percepció.

Quan al tancament de l'exercici estigui pendent el compliment d'alguna de les condicions establertes per a la seva percepció, però no hi hagi dubtes raonables sobre el seu futur compliment, es dotarà una provisió pels corresponents imports, amb la finalitat de reflectir la despesa.



4.15 Activitats conjuntes

Una activitat conjunta és un acord en virtut del qual dues o més entitats denominades partícips emprenen una activitat econòmica sotmesa a gestió conjunta, la qual cosa suposa compartir la potestat de dirigir les polítiques financera i operativa d'aquesta activitat amb la finalitat d'obtenir rendiments econòmics o potencialitat del servei, de tal manera que les decisions estratègiques, tant de caràcter financer com operatiu requereixen el consentiment unànim de tots els partícips.

Cada partípic reconeixerà en els seus comptes anuals, classificats d'acord amb la seva naturalesa la part proporcional que el correspongui, en funció del seu percentatge de participació, dels actius que controli conjuntament amb els altres partícips i dels passius amb els quals hi hagi incorregut conjuntament, així com els actius afectes a l'activitat conjunta que controli de forma individual i els passius en què incorri individualment a conseqüència de l'activitat conjunta, i la part proporcional que el correspongui dels ingressos generats i de les despeses incorregudes en l'activitat conjunta, així com les despeses incorregudes individualment a conseqüència de la seva participació en l'activitat conjunta.

En el reconeixement i valoració d'aquests actius, passius, ingressos i despeses s'aplicaran els criteris corresponents en la norma de reconeixement i valoració corresponent.

L'Institut no ha realitzat cap activitat conjunta en l'exercici

4.16 Actius en estat de venda

Els actius en estat de venda són actius no financers, exclosos els del patrimoni públic del sòl, classificats inicialment com no corrents llur valor comptable es recuperarà fonamentalment mitjançant una transacció de venda, en comptes de pel seu ús continuat.

Es classifiquen sota aquest epígraf els actius disponibles, en les seves condicions actuals, per a la seva venda immediata, subjecte exclusivament als termes usuals i habituals per a la venda d'aquests actius i la seva venda ha de ser altament probable.

L'entitat valorarà aquests actius al valor comptable que correspondria en aquest moment a l'actiu no corrent, segons el model del cost. Per això, es donaran de baixa tots els comptes representatius de l'immobilitzat que canvia l'ús i es donaran d'alta els comptes representatius de l'actiu en estat de venda que inclouran, si és procedent, el deteriorament acumulant existent prèviament a la seva classificació.

L'Institut no disposa de cap classe d'actius per aquest concepte.



5. IMMOBILITZAT MATERIAL

5.1 Moviments de l'exercici

Compte	Descripció Compte	Base 01/01/2022	Amortització Acumulada 01/01/2022	Valor Net Comptable 01/01/2021	Altes	Baixes	Dotació Amortització 2022	Base 31.12.2022	Amortització Acumulada 31/12/2022	Valor Net Comptable 31.12.2022
2110	Construccions	33.072.175,43 €	21.031.333,53 €	12.040.841,90 €	220.092,31 €		824.603,92 €	33.292.267,74 €	21.855.937,45 €	11.436.330,29 €
2130	Béns del patrimoni històric	920.321,55 €	1,34 €	920.320,21 €	4.200,00 €		0,00 €	924.521,55 €	1,34 €	924.520,21 €
2140	Maquinària i utilitatge	1.871.500,99 €	1.529.662,42 €	341.838,57 €	42.359,42 €	708,20 €	50.982,63 €	1.913.152,21 €	1.580.258,73 €	332.893,48 €
2150	Instal·lacions tècniques i altres instal·lacions	102.678,90 €	102.678,90 €	0,00 €	0,00 €		0,00 €	102.678,90 €	102.678,90 €	0,00 €
2160	Mobiliari	4.042.563,02 €	3.925.037,87 €	117.525,15 €	26.044,05 €	29.017,35 €	29.652,20 €	4.039.589,72 €	3.925.672,72 €	113.917,00 €
2170	Equips per processos d'informació	1.580.484,89 €	1.476.736,92 €	103.747,97 €	233.693,07 €	106.652,94 €	96.445,29 €	1.707.525,02 €	1.467.081,42 €	240.443,60 €
2190	Altres immobilitzat material	2.242.745,06 €	2.097.601,52 €	145.143,54 €	29.722,35 €	21.467,56 €	48.950,99 €	2.250.999,85 €	2.125.084,95 €	125.914,90 €
		43.832.469,84 €	30.163.052,50 €	13.669.417,34 €	556.111,20 €	157.846,05 €	1.050.635,03 €	44.230.734,99 €	31.056.715,51 €	13.174.019,48 €



5.2 Informació de l'exercici

Durant l'any 2022 es van comptabilitzar 158 assentaments d'altres de béns a l'Inventari de l'Institut del Teatre, que comporten una inversió total de 557.501,96 €, de les quals un import de 565.364,34 € corresponent a l'Immobilitzat material i 5.590,76 € a l'Immobilitzat immaterial.

Cal fer constar que figura com a alta d'inventari la valoració per import 4.200 € com a operació no pressupostària, sense reflex en el pressupost, d'una alta corresponent a una donació.

Aquests assentaments es distribueixen en 120 altes individuals de béns (registrats com a béns individuals o per quantitat) i 38 altes relacionades amb béns anteriors (principalment millores a l'edifici del Centre de Barcelona) o com a increments de béns anteriors (com per exemple, les noves adquisicions per al fons bibliogràfic).

La distribució de les inversions, ordenades pel seu cost total d'adquisició ha estat la següent pel que fa a l'Immobilitzat Material:

Naturalesa dels béns	Cost adquisició	Percentatge de la inversió
EQUIPS DE PROCÉS D'INFORMACIÓ (<i>quantitat</i>)	233.693,07 €	41,33 %
EDIFICIS	220.092,31 €	38,93 %
FONS BIBLIOGRÀFIC I AUDIOVISUAL)	29.394,49 €	5,20 %
MAQUINÀRIA GENERAL	26.225,53 €	4,64 %
MOBILIARI GENERAL (<i>quantitat</i>)	25.280,97 €	4,47 %
EQUIPS DE TRACTAMENT D'IMATGE, SENYAL, SO I IL. LUMINACIÓ	15.056,48 €	2,66 %
DOCUMENTS HISTÒRICS	13.453,14 €	2,38 %
EQUIPAMENT D'OFICINA I FOTOCOPIADORES	763,08 €	0,13 %
ESTRIS I EINES	633,04 €	0,11 %
EQUIPS I APARELLS MEDICOASSISTENCIALS	444,37 €	0,08 %
ELECTRODOMÈSTICS	327,86 €	0,06 %
TOTAL	565.364,34 €	

Aquesta inversió s'ha destinat, pel que fa al volum més gran de despesa a:

- Equipament informàtica, principalment ordinadors portàtils amb motiu del teletreball, implantació de servidors i d'altres.
- Obres de millores a l'edifici de la seu de Barcelona i, hi figura també la implantació d'un ascensor intern a l'edifici Càtex/Vapor Amat del Centre del Vallès.
- Fons bibliogràfic i audiovisual del Museu de les Arts Escèniques (MAE).
- Maquinària en general, per exemple, l'adquisició d'una plataforma elevadora.
- Equipament de tractament d'imatge, senyal, so i il·luminació, com micròfons, llums LEDS, altaveus i d'altres relacionats amb els espais escènics de l'Institut del Teatre.



- Mobiliari, principalment adquisició de noves cadires pel teletreball.
- Documents històrics .

Pel que fa a les donacions, l'Institut del Teatre ha rebut durant el 2022, la donació del "Fons Hermann Bonnin" que s'ha valorat en 4.200 € (operació no pressupostària sense reflex en el pressupost del 2022).

Baixes d'Inventari

S'han tramitat 78 baixes a l'Inventari durant l'exercici 2022, que es distribueixen de la següent manera:

Classificació béns	Import
MAQUINÀRIA GENERAL	324,24 €
MOBILIARI GENERAL (Quantitat)	6.520,16 €
MOBILIARI URBÀ (Simple)	3.283,28 €
EQUIPS DE TRACTAMENT D'IMATGE, SENYAL, SO I IL. LUMINACIÓ	383,96 €
EQUIPAMENT D'OFICINA I FOTOCOPIADORES	19.213,91 €
EQUIPS DE PROCÉS D'INFORMACIÓ	88.324,75 €
EQUIPS DE PROCÉS D'INFORMACIÓ (Quantitat)	18.328,19 €
ELECTRODOMÈSTICS	21.467,56 €
TOTAL	157.846,05 €



6. PATRIMONI PÚBLIC DEL SÒL

Els béns de patrimoni públic del sòl s'han de registrar en comptabilitat quan es compleixin els criteris de reconeixement d'un actiu, d'acord amb el mateix criteri de valoració de l'immobilitzat material.

L'Institut no disposa d'actius materialitzats en béns immobles que estiguin afectats al destí d'aquest patrimoni.

7. INVERSIONS IMMOBILIÀRIES

Inclou els terrenys o immobles que no resten afectes a l'activitat econòmica i que no siguin existències, és a dir, destinats a lloguer o mantingut amb la finalitat especulativa o per obtenir plusvàlues.

L'Institut no disposa d'actius d'aquesta tipologia. En el seu cas se'ls aplicarien els criteris de valoració de l'immobilitzat material.



8. IMMOBILITZAT INTANGIBLE

8.1 Moviments de l'exercici

Compte	Descripció Compte	Base 01/01/2022	Amortització Acumulada 01/01/2022	Valor Net Comptable 01/01/2022	Altes	Baixes	Dotació Amortització 2022	Base 31.12.2022	Amortització Acumulada 31.12.22	Valor Net 31.12.2022
2030	Propietat industrial i intel·lectual	492.231,08 €	388.254,02 €	103.747,97 €	4.890,99 €		16.735,73 €	497.122,07 €	404.989,75 €	92.132,32 €
2060	Aplicacions informàtiques	594.827,23 €	577.854,29 €	16.973,03 €	699,77 €		9.644,93 €	595.527,00 €	587.499,13 €	8.027,87 €
		1.087.058,31 €	966.108,22 €	120.950,09 €	5.590,76 €	0,00 €	26.380,66 €	1.092.647,07 €	992.488,88 €	100.160,19 €



8.2 Informació de l'exercici

Durant l'any 2022 es van comptabilitzar 158 assentaments d'altres de béns a l'Inventari de l'Institut del Teatre, que comporten una inversió total de 557.501,96 €, de les quals un import de 565.364,34 € corresponent a l'Immobilitzat material i 5.590,76 € a l'Immobilitzat immaterial.

Cal fer constar que figura com a alta d'inventari la valoració per import 4.200 € com a operació no pressupostària, sense reflex en el pressupost, d'una alta corresponent a una donació.

La distribució de les inversions pel que fa a l'Immobilitzat Immaterial ha estat la següent:

Naturalesa dels béns	Cost d'adquisició	Percentatge de la inversió
PROPIETAT INTEL·LECTUAL	4.890,99 €	87,48%
PROGRAMARI INFORMÀTIC	699,77 €	12,52%
TOTAL	5.590,76 €	

Dins de la propietat intel·lectual hi figuren drets d'explotació de diversos textos (drets de traducció, redacció,...) per part de Serveis Culturals de l'Institut del Teatre, així com drets de representació per part d'IT Dansa, jove companyia de Dansa de l'Institut del Teatre.

No hi ha baixes relatives a l'immobilitzat immaterial.

9. ARRENDAMENTS FINANCERS I ALTRES OPERACIONS DE NATURALES SIMILAR

L'Institut no disposa de béns en règim d'arrendament financer.



10. ACTIUS FINANCERS

Aquest epígraf recull els crèdits al personal a curt termini per un import de 15.207,49 € i els crèdits al personal a llarg termini per un import de 21.377,63 €. (1.852,03 i 9.885,37 euros respectivament l'exercici 2021).

També hi figuren 400 € de dipòsits constituïts a curt termini.





Institut del Teatre

Data obtenció: 01/04/2023
Exercici: 2022

ACTIVOS FINANCIEROS
INFORMACIÓ RELACIONADA AMB EL BALANÇ

ESTAT RESUM DE LA CONCILIACIÓ

CATEGORIAS	ACTIUS FINANCERS A LLARG TERMINI						ACTIUS FINANCERS A CURT TERMINI						TOTAL	
	INVERSIONS EN PATRIMONI		VALORS REPRESENTATIUS DE DEUTE		ALTRES INVERSIONS		INVERSIONS EN PATRIMONI		VALORS REPRESENTATIUS DE DEUTE		ALTRES INVERSIONS			
	2022	2021	2022	2021	2022	2021	2022	2021	2022	2021	2022	2021	2022	2021
CREDITES I PARTIDES A COBRAR														
INVERSIONS MANTINGUDES FINS AL VENCIMENT			21.377,63	9.885,37					15.207,49	1.852,03	400,00	400,00	36.985,12	12.137,40
ACTIUS FINANCERS A VALOR RAONABLE AMB CANVI EN RESULTATS														
INVERSIONS EN ENTITATS DE GRUP, MULTIGRUP I ASSOCIADES														
ACTIUS FINANCERS DISPONIBLES PER A LA VENDA														
TOTAL			21.377,63	9.885,37					15.207,49	1.852,03	400,00	400,00	36.985,12	12.137,40

11. PASSIUS FINANCERS

L'Institut del Teatre no disposa de cap classe de deute contemplat en aquest epígraf.

12. COBERTURES COMPTABLES

Les cobertures comptables es defineixen a la norma de reconeixement i valoració desena del Pla General de Comptabilitat Pública (PGCP), com a aquelles mitjançant les quals un o alguns instruments financers són designats per a cobrir un risc específicament identificat que pot tenir impacte al compte de resultats econòmic patrimonial o a l'estat de canvis de patrimoni net, a conseqüència de les variacions que es puguin produir en el seu valor raonable o en els fluxos d'efectiu d'una o algunes partides cobertes.

L'Institut no disposa d'instruments financers considerats d'acord amb la norma de reconeixement i valoració núm. 10 del PGCP.



13. ACTIUS CONSTRUÏTS O ADQUIRITS PER ALTRES ENTITATS I ALTRES EXISTÈNCIES

No s'han produït operacions d'aquesta naturalesa durant l'exercici, ni a la data de tancament es mantenen en el balanç saldos derivats d'aquestes operacions.



14. MONEDA ESTRANGERA

L'Institut no disposa d'elements en el seu actiu o passiu, denominats en moneda estrangera.



15. TRANSFERÈNCIES, SUBVENCIONS I ALTRES INGRESSOS I DESPESES

15.1 Transferències i subvencions rebudes

L'import total de Drets reconeguts durant l'any 2022 per aquest concepte ha estat de 20.110,319,68 € de les quals la totalitat ha estat per transferències corrent, mentre que no han hagut ingressos per transferències de capital, pendent de rebre l'aportació de la Diputació de Barcelona pel finançament de les inversions.

Les principals transferències corrents rebudes són l'aportació ordinària de la Diputació de Barcelona, l'aportació del Departament d'Educació de la Generalitat de Catalunya pel sosteniment de l'Escola d'Ensenyament Secundària i Artística- Conservatori Professional de Dansa (EESA-CPD) i l'aportació al programa Erasmus.

En relació a les transferències de capital s'inclouen l'aportació de la Diputació per inversions a la nova seu de l'Institut del Teatre i per inversions al Museu de les Arts Escèniques (MAE).

Les transferències compleixen els requisits de reconeixement i valoració descrits a la nota 4.14 de la memòria.

Vegeu també els llistats adjunts.

a) Transferències corrents

Concepte	Drets Reconeguts Nets
Aportació Diputació de Barcelona	19.573.640,00
Aportació Departament Educació Generalitat	492.047,35
Transferències de l'exterior	3.500,00
Programa Erasmus	41.132,33
Total Transferències corrents	20.110.319,68

b) Transferències de capital

En el 2022, resta pendent l'aportació de la Diputació de Barcelona per inversions, i per inversions en el Museu de les Arts Escèniques, la qual es rebrà en l'any 2023, degut al calendari en quan a les respectives justificacions de capítol VI que l'Institut del Teatre envia a la Diputació de Barcelona.

Concepte	Drets Reconeguts Nets
Aportació Diputació de Barcelona. Inversions MAE	0,00
Aportació Diputació de Barcelona. Inversions IT	0,00

15.2 Transferències i subvencions concedides

Les transferències i subvencions concedides durant l'exercici 2022 han estat relacionades amb els següents apartats:

- Beques del curs de postgrau als alumnes d'IT Dansa i ajuts a la mantenció dels graduats d'IT dansa durant la gira europea.
- Concessió beques premi "Adrià Gual".
- Beques perfeccionament graduats i projecte formatiu "IT Teatre".
- Beques projecte formatiu de pràctiques externes amb alumnes de les facultats de filologia, de biblioteconomia i d'informació de la Universitat de Barcelona.
- Despeses per l'ús compartit amb l'Ajuntament de Terrassa del Teatre Alegria.
- Premi de Dansa.
- Beques d'estudi en el marc del programa Erasmus.
- Ajuts econòmics alumnes Institut del Teatre.
- Beques projecte "Dramatúrgia Catalana"

L'import total de l'any 2022 per obligacions reconegudes netes per aquest concepte ha estat de 263.218,66 €

Les transferències compleixen els requisits de reconeixement i valoració descrits a la nota 4.14 de la memòria.

Vegeu els llistats que s'adjunten.

15.3 Informació complementària

Les despeses necessàries per a porta a terme l'activitat de l'Organisme estan registrades en el compte del resultat econòmic-patrimonial de l'exercici 2022.

No obstant això, certs costos considerats com a subvencions en espècie, assumits per la Diputació de Barcelona, no han estat inclosos en els comptes de l'exercici.

D'acord amb la informació facilitada per la Diputació de Barcelona i calculada segons els criteris d'aplicació obligatòria establerts a la Resolució de 28 de juliol de 2011 de la Intervenció General de l'Administració de l'Estat, els imports són els següents:

El cost assumit per al 2022 és d'1.787.262,76 €, i inclou el cost de personal que treballa directament per l'Organisme per un import de 62.263,40 €, i la resta, entre d'altres, als serveis de Logística, Comunicació, Publicacions oficials, Contractació, Informàtica, Recursos Humans, Coordinació general, Gerència, Intervenció, Secretaria, Tresoreria i Govern.

El cost assumit per la Diputació de Barcelona del 2021 va ser d'1.885.883,62 €, sense incloure les transferències.

Cal fer constar que l'Ajuntament de Barcelona ha retornat en el 2022 l'IBI de l'edifici de la plaça Margarida Xirgu pagat del 2017 al 2021 per un import total de 1.038.713,13 € més interessos de demora i que aquest IBI es va tenir en compte com a cost assumit en aquests quadre exercicis. D'acord amb la normativa, aquesta devolució no es pot imputar a l'exercici 2022.



15.4 Transferències i subvencions rebudes

Institut del Teatre

Data obtenció 21/03/2023

Pàg. 1

TRANSFERÈNCIES I SUBVENCIONS REBUDES

EXERCICI 2022

CARACTERÍSTIQUES	IMPORT REBUT		IMPORT REINTEGRABLE	IMPORT NO REINTEGRABLE	QUANTITAT IMPUTADA A RESULTATS	
	EXERCICI 2022	EXERCICIS ANTERIORS			EXERCICI 2022	EXERCICIS ANTERIORS
2015-1-DIBA 1-APORTACIO DIPUTACIO DE BARCELONA INVERSIONS	0,00	3.571,03	0,00	3.571,03	0,00	3.210,55
2015-1-DIBA 10-APORTACIO EXTRAORDINARIA	0,00	16.479,09	0,00	16.479,09	329,58	2.307,07
2015-1-DIBA 11-APORTACIO DIPUTACIO BARCELONA	0,00	44.989,99	0,00	44.989,99	3.296,75	29.430,60
2015-1-DIBA 12-APORTACIO DIPUTACIO BARCELONA	0,00	19.240,76	0,00	19.240,76	1.924,08	11.860,74
2015-1-DIBA 13-APORTACIO DIPUTACIO BARCELONA	0,00	31.247,14	0,00	31.247,14	0,00	2.846,97
2015-1-DIBA 2-APORTACIO DIPUTACIO DE BARCELONA INVERSIONS	0,00	30.259,21	0,00	30.259,21	647,04	27.154,40
2015-1-DIBA 3-APORTACIO DIPUTACIO BARCELONA INVERSIONS IT (2015)	0,00	5.834,97	0,00	5.834,97	0,00	5.447,68
2015-1-DIBA 4-APORTACIO DIPUTACIO BARCELONA INVERSIONS IT (2015)	0,00	47.188,25	0,00	47.188,25	3.524,89	28.580,39
2016-1-DIBA 1-APORTACIO DIPUTACIO DE BARCELONA INVERSIONS	0,00	6.812,63	0,00	6.812,63	327,35	2.719,94
2015-1-DIBA 5-APORTACIO DIPUTACIO BARCELONA INVERSIONS IT (2015)	0,00	80.111,78	0,00	80.111,78	2.079,99	72.068,58



Institut del Teatre

Data obtenció 21/03/2023

Pàg. 2

TRANSFERÈNCIES I SUBVENCIONS REBUDES

EXERCICI 2022

CARACTERÍSTIQUES	IMPORT REBUT		IMPORT REINTEGRABLE	IMPORT NO REINTEGRABLE	QUANTITAT IMPUTADA A RESULTATS	
	EXERCICI 2022	EXERCICIS ANTERIORS			EXERCICI 2022	EXERCICIS ANTERIORS
2015-1-DIBA 7-APORTACIO DIPUTACIO BARCELONA INVERSIONS MAE (2015)	0,00	13.120,52	0,00	13.120,52	0,00	4.127,33
2015-1-DIBA 8-APORTACIO EXTRAORDINARIA DIPUTACIO BARCELONA	0,00	314.834,45	0,00	314.834,45	6.296,66	40.854,41
2016-1-DIBA 3-APORTACIO DIPUTACIO DE BARCELONA INVERSIONS	0,00	25.211,28	0,00	25.211,28	1.600,75	15.401,53
2016-1-DIBA 4-APORTACIO DIPUTACIO DE BARCELONA INVERSIONS	0,00	16.573,67	0,00	16.573,67	0,00	14.993,10
2016-1-DIBA 5-APORTACIO DIPUTACIO DE BARCELONA INVERSIONS	0,00	10.558,65	0,00	10.558,65	0,00	7.731,77
2016-1-DIBA 6-APORTACIO DIPUTACIO DE BARCELONA INVERSIONS	0,00	50.356,84	0,00	50.356,84	1.601,67	8.519,96
2016-1-DIBA 7-APORTACIO DIPUTACIO DE BARCELONA INVERSIONS	0,00	18.874,76	0,00	18.874,76	0,00	5.944,92
2016-1-DIBA 8-APORTACIO DIPUTACIO DE BARCELONA INVERSIONS	0,00	58.778,95	0,00	58.778,95	1.175,51	6.837,28
2016-1-DIBA 9-APORTACIO DIPUTACIO DE BARCELONA INVERSIONS	0,00	480,00	0,00	480,00	0,00	0,00
2016-1-LLEGAT-LLEGAT ROSA NOVELL	0,00	13.000,00	0,00	13.000,00	0,00	0,00



Institut del Teatre

Data obtenció 21/03/2023

Pàg. 3

TRANSFERÈNCIES I SUBVENCIONS REBUDES

EXERCICI 2022

CARACTERÍSTIQUES	IMPORT REBUT		IMPORT REINTEGRABLE	IMPORT NO REINTEGRABLE	QUANTITAT IMPUTADA A RESULTATS	
	EXERCICI 2022	EXERCICIS ANTERIORS			EXERCICI 2022	EXERCICIS ANTERIORS
2017-1-DIBA 14-APORTACIO DIPUTACIO DE	0,00	48.921,20	0,00	48.921,20	978,42	4.074,51
2017-1-DIBA 1-APORTACIO DIPUTACIO DE BARCELONA INVERSIONS	0,00	91.416,94	0,00	91.416,94	2.589,17	64.630,62
2017-1-DIBA 10-APORTACIO DIPUTACIO DE	0,00	20.585,25	0,00	20.585,25	2.041,79	13.184,45
2017-1-DIBA 11-APORTACIO DIPUTACIO DE	0,00	6.378,53	0,00	6.378,53	648,46	3.855,53
2017-1-DIBA 2-APORTACIO DIPUTACIO DE BARCELONA INVERSIONS	0,00	32.393,39	0,00	32.393,39	54,74	13.321,67
2017-1-DIBA 3-APORTACIO DIPUTACIO DE BARCELONA INVERSIONS	0,00	7.634,77	0,00	7.634,77	175,13	6.857,63
2017-1-DIBA 4-APORTACIO DIPUTACIO DE BARCELONA INVERSIONS	0,00	3.535,37	0,00	3.535,37	84,59	3.188,76
2017-1-DIBA 5-APORTACIO DIPUTACIO DE BARCELONA INVERSIONS	0,00	4.953,78	0,00	4.953,78	314,20	2.678,52
2017-1-DIBA 6-APORTACIO DIPUTACIO DE BARCELONA INVERSIONS	0,00	20.149,59	0,00	20.149,59	900,58	14.568,07
2017-1-DIBA 7-APORTACIO DIPUTACIO DE BARCELONA INVERSIONS	0,00	4.255,55	0,00	4.255,55	85,11	398,27



Institut del Teatre

Data obtenció 21/03/2023

Pàg. 4

TRANSFERÈNCIES I SUBVENCIIONS REBUDES

EXERCICI 2022

CARACTERÍSTIQUES	IMPORT REBUT		IMPORT REINTEGRABLE	IMPORT NO REINTEGRABLE	QUANTITAT IMPUTADA A RESULTATS	
	EXERCICI 2022	EXERCICIS ANTERIORS			EXERCICI 2022	EXERCICIS ANTERIORS
2017-1-DIBA 8-APORTACIO DIPUTACIO DE BARCELONA INVERSIONS	0,00	15.580,40	0,00	15.580,40	1.360,73	6.326,13
2017-1-DIBA 9-APORTACIO DIPUTACIO DE BARCELONA INVERSIONS	0,00	5.066,73	0,00	5.066,73	327,09	4.310,09
2017-1-DONACIO1-DONACI Ó QUADRE "RETRAT DE JORDI COCA	0,00	4.000,00	0,00	4.000,00	0,00	0,00
2017-1-DONACIO2-DONACI O DE MATERIAL DE LUMINOTECNIA PER PART	0,00	2.500,00	0,00	2.500,00	208,26	884,82
2018-1-DIBA 10-APORTACIÓ DIPUTACIÓ BARCELONA:	0,00	3.800,74	0,00	3.800,74	370,16	1.180,65
2018-1-DIBA 11-APORTACIÓ DIPUTACIÓ BARCELONA:	0,00	3.682,87	0,00	3.682,87	468,37	1.510,21
2018-1-DIBA 12-APORTACIÓ DIPUTACIÓ DE	0,00	82.946,52	0,00	82.946,52	12.702,27	43.108,40
2018-1-DIBA 13-APORTACIÓ DIPUTACIÓ DE	0,00	20.671,36	0,00	20.671,36	2.090,21	6.462,50
2018-1-DIBA 2-APORTACIÓ DIPUTACIÓ DE BARCELONA:	0,00	11.911,59	0,00	11.911,59	169,36	4.121,02
2018-1-DIBA 3-APORTACIÓ DIPUTACIÓ DE BARCELONA:	0,00	2.395,40	0,00	2.395,40	167,90	627,59



Institut del Teatre

Data obtenció 21/03/2023

Pàg. 5

TRANSFERÈNCIES I SUBVENCIONS REBUDES

EXERCICI 2022

CARACTERÍSTIQUES	IMPORT REBUT		IMPORT REINTEGRABLE	IMPORT NO REINTEGRABLE	QUANTITAT IMPUTADA A RESULTATS	
	EXERCICI 2022	EXERCICIS ANTERIORS			EXERCICI 2022	EXERCICIS ANTERIORS
2018-1-DIBA 4-APORTACIÓ DIPUTACIÓ DE BARCELONA:	0,00	18.928,76	0,00	18.928,76	3.785,70	14.157,51
2018-1-DIBA 5-APORTACIÓ DIPUTACIÓ DE BARCELONA:	0,00	30.855,29	0,00	30.855,29	2.951,15	9.941,81
2018-1-DIBA 6-APORTACIÓ DIPUTACIÓ DE BARCELONA:	0,00	13.667,37	0,00	13.667,37	2.733,39	9.636,11
2018-1-DIBA 7-APORTACIÓ DIPUTACIÓ DE BARCELONA:	0,00	25.631,58	0,00	25.631,58	241,42	18.647,28
2018-1-DIBA 8-INGRES APORTACIÓ DIPUTACIÓ BARCELONA:	0,00	11.623,42	0,00	11.623,42	269,14	3.866,28
2018-1-DIBA 9-APORTACIÓ DIPUTACIÓ BARCELONA: INVERSIONS MAE	0,00	19.131,94	0,00	19.131,94	2.805,70	12.162,07
2019-1-DIBA 1-APORTACIÓ DIPUTACIÓ DE BARCELONA:	0,00	50.268,53	0,00	50.268,53	5.349,63	14.980,62
2019-1-DIBA 2-APORTACIÓ DIPUTACIÓ DE BARCELONA:	0,00	95.525,87	0,00	95.525,87	8.009,65	22.268,52
2019-1-DIBA 3-APORTACIÓ DIPUTACIÓ DE BARCELONA:	0,00	56.074,83	0,00	56.074,83	10.213,10	24.076,89
2019-1-DIBA 4-APORTACIÓ DIPUTACIÓ DE BARCELONA:	0,00	17.435,24	0,00	17.435,24	816,63	1.062,95





Institut del Teatre

Data obtenció 21/03/2023

Pàg. 6

TRANSFERÈNCIES I SUBVENCIONS REBUDES

EXERCICI 2022

CARACTERÍSTIQUES	IMPORT REBUT		IMPORT REINTEGRABLE	IMPORT NO REINTEGRABLE	QUANTITAT IMPUTADA A RESULTATS	
	EXERCICI 2022	EXERCICIS ANTERIORS			EXERCICI 2022	EXERCICIS ANTERIORS
2020-1-DIBA 1-APORTACIÓ DIPUTACIÓ DE BARCELONA:	0,00	75.679,61	0,00	75.679,61	12.160,78	18.011,89
2020-1-DIBA 2-APORTACIÓ DIPUTACIÓ DE BARCELONA:	0,00	25.255,46	0,00	25.255,46	2.360,44	4.332,20
2020-1-DIBA 3-APORTACIÓ DIPUTACIÓ DE BARCELONA:	0,00	253,52	0,00	253,52	50,70	101,41
2020-1-DIBA 4-APORTACIÓ DIPUTACIÓ DE BARCELONA:	0,00	6.095,68	0,00	6.095,68	045,94	1.291,09
2021-1-DIBA 3-APORTACIÓ DIPUTACIÓ DE BARCELONA:	0,00	18.320,39	0,00	18.320,39	3.969,40	3.969,39
2020-1-DONACIÓ1-DONACIÓ DEL "RETRAT DE JOSEP MARIA FLOTATS"	0,00	6.000,00	0,00	6.000,00	0,00	0,00
2021-1-DIBA 1-APORTACIÓ DIPUTACIÓ BARCELONA INVERSIONS IT	0,00	94.039,16	0,00	94.039,16	7.199,80	3.270,18
2021-1-DIBA 2-APORTACIÓ DIPUTACIÓ DE BARCELONA:	0,00	25.960,84	0,00	25.960,84	2.501,52	1.827,44
2021-1-DIBA 4-APORTACIÓ DIPUTACIÓ DE BARCELONA:	0,00	744,54	0,00	744,54	148,91	148,91
2022-1-DONACIÓ-DONACIÓ "FONS HERMANN BONNIN"	4.200,00	0,00	0,00	4.200,00	0,00	0,00



Institut del Teatre

Data obtenció 21/03/2023

Pàg. 7

TRANSFERÈNCIES I SUBVENCIONS REBUDES

EXERCICI 2022

CARACTERÍSTIQUES	IMPORT REBUT		IMPORT REINTEGRABLE	IMPORT NO REINTEGRABLE	QUANTITAT IMPUTADA A RESULTATS	
	EXERCICI 2022	EXERCICIS ANTERIORS			EXERCICI 2022	EXERCICIS ANTERIORS
TOTAL	4.200,00	1.791.795,98	0,00	1.795.995,98	114.852,81	650.010,11





15.5 Llistat de Transferències i subvencions concedides

Institut del Teatre

Data obtenció 01/04/2023
Pàg. 1
EXERCICI 2022

TRANSFERÈNCIES I SUBVENCIONS CONCEDIDES

CARACTERÍSTIQUES	NIF DEL PERCEPTOR	DENOMINACIÓ DEL PERCEPTOR	IMPORT	FINALITAT	REINTEGRAMENTS
D1529/21 PAGAMENT DE LA BECA PER AL CURS DE POSTGRAU D'IT DANSA GENER 2022	***5821**	ACHTARI, JASMINE	420,71	Varios	0,00
D1529/21 PAGAMENT DE LA BECA PER AL CURS DE POSTGRAU D'IT DANSA GENER 2022	***3054**	BATALLA CARBONELL, CARLOTA	420,71	Varios	0,00
D1529/21 PAGAMENT DE LA BECA PER AL CURS DE POSTGRAU D'IT DANSA GENER 2022	***5513**	BLANCO ROMEU, MARTI	420,71	Varios	0,00
D1529/21 PAGAMENT DE LA BECA PER AL CURS DE POSTGRAU D'IT DANSA GENER 2022	***9145**	CACERES HUAMANI, BEATRIZ	420,71	Varios	0,00
D1529/21 PAGAMENT DE LA BECA PER AL CURS DE POSTGRAU D'IT DANSA GENER 2022	***4405**	JANSANA ESCOBEDO, JOAN	420,71	Varios	0,00
D1529/21 PAGAMENT DE LA BECA PER AL CURS DE POSTGRAU D'IT DANSA GENER 2022	***2122**	LEIVA GNONNAS, KORA	420,71	Varios	0,00
D1529/21 PAGAMENT DE LA BECA PER AL CURS DE POSTGRAU D'IT DANSA GENER 2022	***4028**	MARTINEZ GEA, LUIS	420,71	Varios	0,00
D1529/21 PAGAMENT DE LA BECA PER AL CURS DE POSTGRAU D'IT DANSA GENER 2022	***9068**	SERRA RIERA, LAJA	420,71	Varios	0,00
D1529/21 PAGAMENT DE LA BECA PER AL CURS DE POSTGRAU D'IT DANSA GENER 2022	***4233**	IWASE, TOWA	420,71	Varios	0,00
D1529/21 PAGAMENT DE LA BECA PER AL CURS DE POSTGRAU D'IT DANSA GENER 2022	***0105**	VERDURA I BRESOLI, ISAAC	420,71	Varios	0,00
D1529/21 PAGAMENT DE LA BECA PER AL CURS DE POSTGRAU D'IT DANSA GENER 2022	***4502**	ZANA, YARDEN	420,71	Varios	0,00
D1529/21 PAGAMENT DE LA BECA PER AL CURS DE POSTGRAU D'IT DANSA GENER 2022	***6474**	GARCIA GARRIDO, GLORIA	540,91	Varios	0,00



Institut del Teatre

Data obtenció 01/04/2023
Pàg. 2
EXERCICI 2022

TRANSFERÈNCIES I SUBVENCIONS CONCEDIDES

CARACTERÍSTIQUES	NIF DEL PERCEPTOR	DENOMINACIÓ DEL PERCEPTOR	IMPORT	FINALITAT	REINTEGRAMENTS
D1529/21 PAGAMENT DE LA BECA PER AL CURS DE POSTGRAU D'IT DANSA GENER 2022	***7208**	LOPEZ LAMADRID, JORGE	540,91	Varios	0,00
D1529/21 PAGAMENT DE LA BECA PER AL CURS DE POSTGRAU D'IT DANSA GENER 2022	***6017**	ORTIZ BOHORQUEZ, HELDER YAMIL	540,91	Varios	0,00
D1529/21 PAGAMENT DE LA BECA PER AL CURS DE POSTGRAU D'IT DANSA GENER 2022	***1774**	SANSALONI SERVERA, PERE	540,91	Varios	0,00
D1529/21 PAGAMENT DE LA BECA PER AL CURS DE POSTGRAU D'IT DANSA GENER 2022	***5145**	SAYRACH BARO, MARIA	540,91	Varios	0,00
D1720/21 PROJECTE FORMATIU DE PRÀCTIQUES EXTERNES AMB ALUMNES DE LA FAC D'INFORMACIÓ	***6532**	BERNAL ROS, ADRIA	561,60	Varios	0,00
D2004/21 PROJECTE FORMATIU DE PRÀCTIQUES EXTERNES AMB LA FAC.INFORMACIÓ GENER22	***5664**	GARCIA IZQUIERDO, MEL XIANG	694,29	Varios	0,00
D1997/21 PROJECTE FORMATIU DE PRÀCTIQUES EXTERNES AMB ALUMNES DE LA FAC	***4943**	GONZALEZ ARNAIZ, DIANA	745,71	Varios	0,00
D1827/21 PROJECTE FORMATIU DE PRÀCTIQUES EXTERNES AMB ALUMNES DE LA FAC D'INFORMACIÓ	***3072**	RODRIGUEZ CASTILLO, NOELIA	747,69	Varios	0,00
D1843/21 PAGAMENT DE LA BECA PER AL PROJECTE FORMATIU 'IT-TEATRE' EDICIÓ 2021 (GENER 2022)	***1885**	GARCIA FONT, GUILLEM	420,71	Varios	0,00
D1843/21 PAGAMENT DE LA BECA PER AL PROJECTE FORMATIU 'IT-TEATRE' EDICIÓ 2021 (GENER 2022)	***2889**	LLOP GARCIA, AIDA	420,71	Varios	0,00
D1843/21 PAGAMENT DE LA BECA PER AL PROJECTE FORMATIU 'IT-TEATRE' EDICIÓ 2021 (GENER 2022)	***9516**	TUGORES FERRER, CATERINA	420,71	Varios	0,00
D1843/21 PAGAMENT DE LA BECA PER AL PROJECTE FORMATIU 'IT-TEATRE' EDICIÓ 2021 (GENER 2022)	***9318**	PURTI DEL RUSTE, ADAM	420,71	Varios	0,00



Institut del Teatre

Data obtenció 01/04/2023
Pàg. 3
EXERCICI 2022

TRANSFERÈNCIES I SUBVENCIONS CONCEDIDES

CARACTERÍSTIQUES	NIF DEL PERCEPTOR	DENOMINACIÓ DEL PERCEPTOR	IMPORT	FINALITAT	REINTEGRAMENTS
D184321 PAGAMENT DE LA BECA PER AL PROJECTE FORMATIU 'IT-TEATRE' EDICIÓ 2021 (GENER 2022)	***9989**	OLIVER BERGA, LLUIS	420,71	Varios	0,00
D184321 PAGAMENT DE LA BECA PER AL PROJECTE FORMATIU 'IT-TEATRE' EDICIÓ 2021 (GENER 2022)	***6881**	BOYLE I COLL, RICARD	420,71	Varios	0,00
D184321 PAGAMENT DE LA BECA PER AL PROJECTE FORMATIU 'IT-TEATRE' EDICIÓ 2021 (GENER 2022)	***2956**	ADAN VICH, SARA	420,71	Varios	0,00
D184321 PAGAMENT DE LA BECA PER AL PROJECTE FORMATIU 'IT-TEATRE' EDICIÓ 2021 (GENER 2022)	***8497**	MOUKHLES GARCIA, MYRIAM	420,71	Varios	0,00
D184321 PAGAMENT DE LA BECA PER AL PROJECTE FORMATIU 'IT-TEATRE' EDICIÓ 2021 (GENER 2022)	***3011**	SIGNES GONZALEZ, MARIONA	420,71	Varios	0,00
D184321 PAGAMENT DE LA BECA PER AL PROJECTE FORMATIU 'IT-TEATRE' EDICIÓ 2021 (GENER 2022)	***6185**	BOHIGAS SERRA, LAIA	420,71	Varios	0,00
1r PAGAMENT 70% DE L'AJUT PER REPRESENTAR LA COREOGRAFIA 'ME PARECE QUE SUFRO NOSTALGIA' AL	***5562**	ARA SAUCO, JAVIER	700,00	Varios	0,00
D96/22 DESPESA EN CONCEPTE D'INDEMNITZACIONS I LOCOMOCIÓ PER ASSISTENCIA COM A JURAT AL	***5445**	HERNANDEZ MORA, MARIA JOSE	16,65	Varios	0,00
D152921 PAGAMENT DE LA BECA PER AL CURS DE POSTGRAU D'IT DANSA FEBRER 2022	***5821**	ACHTARI, JASMINE	420,71	Varios	0,00
D152921 PAGAMENT DE LA BECA PER AL CURS DE POSTGRAU D'IT DANSA FEBRER 2022	***3054**	BATALLA CARBONELL, CARLOTA	420,71	Varios	0,00
D152921 PAGAMENT DE LA BECA PER AL CURS DE POSTGRAU D'IT DANSA FEBRER 2022	***5513**	BLANCO ROMEU, MARTI	420,71	Varios	0,00
D152921 PAGAMENT DE LA BECA PER AL CURS DE POSTGRAU D'IT DANSA FEBRER 2022	***4465**	JANSANA ESCOBEDO, JOAN	420,71	Varios	0,00





Institut del Teatre

Data obtenció 01/04/2023
Pàg. 4
EXERCICI 2022

TRANSFERÈNCIES I SUBVENCIONS CONCEDIDES

CARACTERÍSTIQUES	NIF DEL PERCEPTOR	DENOMINACIÓ DEL PERCEPTOR	IMPORT	FINALITAT	REINTEGRAMENTS
D1529/21 PAGAMENT DE LA BECA PER AL CURS DE POSTGRAU D'IT DANSA FEBRE 2022	***2122**	LEIVA GNONNAS, KORA	420,71	Varios	0,00
D1529/21 PAGAMENT DE LA BECA PER AL CURS DE POSTGRAU D'IT DANSA FEBRE 2022	***4028**	MARTINEZ GEA, LUIS	420,71	Varios	0,00
D1529/21 PAGAMENT DE LA BECA PER AL CURS DE POSTGRAU D'IT DANSA FEBRE 2022	***9069**	SERRA RIERA, LAIA	420,71	Varios	0,00
D1529/21 PAGAMENT DE LA BECA PER AL CURS DE POSTGRAU D'IT DANSA FEBRE 2022	***4233**	IWASE, TOWA	420,71	Varios	0,00
D1529/21 PAGAMENT DE LA BECA PER AL CURS DE POSTGRAU D'IT DANSA FEBRE 2022	***0105**	VERDURA I BRESOLI, ISAAC	420,71	Varios	0,00
D1529/21 PAGAMENT DE LA BECA PER AL CURS DE POSTGRAU D'IT DANSA FEBRE 2022	***4502**	ZANA, YARDEN	420,71	Varios	0,00
D1529/21 PAGAMENT DE LA BECA PER AL CURS DE POSTGRAU D'IT DANSA FEBRE 2022	***6474**	GARCIA GARRIDO, GLORIA	540,91	Varios	0,00
D1529/21 PAGAMENT DE LA BECA PER AL CURS DE POSTGRAU D'IT DANSA FEBRE 2022	***7208**	LOPEZ LAMADRID, JORGE	540,91	Varios	0,00
D1529/21 PAGAMENT DE LA BECA PER AL CURS DE POSTGRAU D'IT DANSA FEBRE 2022	***6017**	ORTIZ BOHORQUEZ, HELDER YAMIL	540,91	Varios	0,00
D1529/21 PAGAMENT DE LA BECA PER AL CURS DE POSTGRAU D'IT DANSA FEBRE 2022	***1774**	SANSALONI SERVERA, PERE	540,91	Varios	0,00
D1720/21 PROJECTE FORMATIU DE PRÀCTIQUES EXTERNES AMB ALUMNES DE LA FAC D'INFORMACIÓ	***6532**	BERNAL ROS, ADRIA	561,60	Varios	0,00
D2004/21 PROJECTE FORMATIU DE PRÀCTIQUES EXTERNES AMB LA FAC D'INFORMACIÓ FEBRE'22	***5664**	GARCIA IZQUIERDO, MEL XIANG	694,29	Varios	0,00





Institut del Teatre

Data obtenció 01/04/2023
Pàg. 5
EXERCICI 2022

TRANSFERÈNCIES I SUBVENCIONS CONCEDIDES

CARACTERÍSTIQUES	NIF DEL PERCEPTOR	DENOMINACIÓ DEL PERCEPTOR	IMPORT	FINALITAT	REINTEGRAMENTS
D1997/21 PROJECTE FORMATIU DE PRÀCTIQUES EXTERNES AMB ALUMNES DE LA FAC	***4943**	GONZALEZ ARNAIZ, DIANA	745,71	Varios	0,00
D1827/21 PROJECTE FORMATIU DE PRÀCTIQUES EXTERNES AMB ALUMNES DE LA FAC D'INFORMACIÓ	***3072**	RODRIGUEZ CASTILLO, NOELIA	747,69	Varios	0,00
2n PAGAMENT DEL 30% DEL PREMI DE DANSA 2021 AL PROJECTE 'OBLIVION' (IAE)	***2986**	BATET LLADRO, SILVIA	4.200,00	Varios	0,00
2n PAGAMENT 30% DE L'AJUT ALS FINALISTES PER LA GALA DEL PREMI DE DANSA 2021. PROJECTE 'ME	***5562**	ARA SAUCO, JAVIER	375,00	Varios	0,00
D1174/21 2n PAGAMENT 20% DE LA BECA D'ESTUDIS PROGRAMA ERASMUS+ 2020/21 AMPLIAT .	***7983**	PONS WENDENBURG, LAURA	193,40	Varios	0,00
D1174/21 2n PAGAMENT 20% DE LA BECA D'ESTUDIS PROGRAMA ERASMUS+ 2020/21 AMPLIAT.	***7939**	CHAMORRO SAUTUA, NAHIA	260,00	Varios	0,00
A134/21 PAGAMENT AJUTS ECONÒMICS ALS ALUMNES DE L'IT PER AL CURS ACADÈMIC 2020-21	***6936**	DOMINGUEZ ORTEGA, CARLA	464,33	Varios	0,00
A134/21 PAGAMENT AJUTS ECONÒMICS ALS ALUMNES DE L'IT PER AL CURS ACADÈMIC 2020-21	***7986**	PANYELLA BONER, MAR	753,01	Varios	0,00
A134/21 PAGAMENT AJUTS ECONÒMICS ALS ALUMNES DE L'IT PER AL CURS ACADÈMIC 2020-21	***4305**	ROJO FEBRER, IRENE	464,33	Varios	0,00
A134/21 PAGAMENT AJUTS ECONÒMICS ALS ALUMNES DE L'IT PER AL CURS ACADÈMIC 2020-21	***8227**	FERNANDEZ TUSON, MARTA	753,01	Varios	0,00
A134/21 PAGAMENT AJUTS ECONÒMICS ALS ALUMNES DE L'IT PER AL CURS ACADÈMIC 2020-21	***6133**	SAN MIGUEL DE LAS HERAS, BLANCA	753,01	Varios	0,00
A134/21 PAGAMENT AJUTS ECONÒMICS ALS ALUMNES DE L'IT PER AL CURS ACADÈMIC 2020-21	***7459**	QUINTELA FERNANDEZ, NOEL	464,33	Varios	0,00





Institut del Teatre

Data obtenció 01/04/2023
Pàg. 6
EXERCICI 2022

TRANSFERÈNCIES I SUBVENCIONS CONCEDIDES

CARACTERÍSTIQUES	NIF DEL PERCEPTOR	DENOMINACIÓ DEL PERCEPTOR	IMPORT	FINALITAT	REINTEGRAMENTS
ANUL O#1637 PER ERROR AL PROJECTE SICAL_ D1174/21 2h PAGAMENT 20% DE LA BECA	***7983**	PONS WENDENBURG, LAURA	-193,40	Varios	0,00
ANUL O#1638 PER ERROR AL PROJECTE SICAL_ D1174/21 2h PAGAMENT 20% DE LA BECA	***7939**	CHAMORRO SAUTUA , NAHIA	-260,00	Varios	0,00
D1529/21 PAGAMENT DE LA BECA PER AL CURS DE POSTGRAU D'IT DANSA MARÇ 2022	***5821**	ACHTARI, JASMINE	420,71	Varios	0,00
D1529/21 PAGAMENT DE LA BECA PER AL CURS DE POSTGRAU D'IT DANSA MARÇ 2022	***3054**	BATALLA CARBONELL, CARLOTA	420,71	Varios	0,00
D1529/21 PAGAMENT DE LA BECA PER AL CURS DE POSTGRAU D'IT DANSA MARÇ 2022	***5513**	BLANCO ROMEU, MARTI	420,71	Varios	0,00
D251/22 PAGAMENT DE LA BECA PER AL CURS DE POSTGRAU D'IT DANSA FEBRER 2022	***5141**	FARRAN PRAT, QUERALT	420,71	Varios	0,00
D251/22 PAGAMENT DE LA BECA PER AL CURS DE POSTGRAU D'IT DANSA MARÇ 2022	***5141**	FARRAN PRAT, QUERALT	420,71	Varios	0,00
D1529/21 PAGAMENT DE LA BECA PER AL CURS DE POSTGRAU D'IT DANSA MARÇ 2022	***4465**	JANSANA ESCOBEDO, JOAN	420,71	Varios	0,00
D1529/21 PAGAMENT DE LA BECA PER AL CURS DE POSTGRAU D'IT DANSA MARÇ 2022	***2122**	LEIVA GNONINAS, KORA	420,71	Varios	0,00
D1529/21 PAGAMENT DE LA BECA PER AL CURS DE POSTGRAU D'IT DANSA MARÇ 2022	***4028**	MARTINEZ GEA, LUIS	420,71	Varios	0,00
D250/22 PAGAMENT DE LA BECA PER AL CURS DE POSTGRAU D'IT DANSA FEBRER 2022	***1442**	PARRA GUISSADO, GABRIEL	420,71	Varios	0,00
D250/22 PAGAMENT DE LA BECA PER AL CURS DE POSTGRAU D'IT DANSA MARÇ 2022	***1442**	PARRA GUISSADO, GABRIEL	420,71	Varios	0,00





Institut del Teatre

Data obtenció 01/04/2023
Pàg. 7
EXERCICI 2022

TRANSFERÈNCIES I SUBVENCIONS CONCEDIDES

CARACTERÍSTIQUES	NIF DEL PERCEPTOR	DENOMINACIÓ DEL PERCEPTOR	IMPORT	FINALITAT	REINTEGRAMENTS
D1529/21 PAGAMENT DE LA BECA PER AL CURS DE POSTGRAU DTT DANSA MARÇ 2022	***9089**	SERRA RIERA, LAIA	420,71	Varios	0,00
D1529/21 PAGAMENT DE LA BECA PER AL CURS DE POSTGRAU DTT DANSA MARÇ 2022	***4233**	IWASE, TOWA	420,71	Varios	0,00
D1529/21 PAGAMENT DE LA BECA PER AL CURS DE POSTGRAU DTT DANSA MARÇ 2022	***0105**	VERDURA I BRESOLI, ISAAC	420,71	Varios	0,00
D1529/21 PAGAMENT DE LA BECA PER AL CURS DE POSTGRAU DTT DANSA MARÇ 2022	***4502**	ZANA, YARDEN	420,71	Varios	0,00
D1529/21 PAGAMENT DE LA BECA PER AL CURS DE POSTGRAU DTT DANSA MARÇ 2022	***6474**	GARCIA GARRIDO, GLORIA	540,91	Varios	0,00
D1529/21 PAGAMENT DE LA BECA PER AL CURS DE POSTGRAU DTT DANSA MARÇ 2022	***7208**	LOPEZ LAMADRID, JORGE	540,91	Varios	0,00
D1529/21 PAGAMENT DE LA BECA PER AL CURS DE POSTGRAU DTT DANSA MARÇ 2022	***6017**	ORTIZ BOHORQUEZ, HELDER YAMIL	540,91	Varios	0,00
D1529/21 PAGAMENT DE LA BECA PER AL CURS DE POSTGRAU DTT DANSA MARÇ 2022	***1774**	SANSALONI SERVERA, PERE	540,91	Varios	0,00
D1720/21 PROJECTE FORMATIU DE PRÀCTIQUES EXTERNES AMB ALUMNES DE LA FAC D'INFORMACIÓ	***6532**	BERNAL ROS, ADRIA	561,60	Varios	0,00
D2004/21 PROJECTE FORMATIU DE PRÀCTIQUES EXTERNES AMB LA FAC. INFORMACIÓ MARÇ 2022	***5664**	GARCIA IZQUIERDO, MEL XIANG	694,29	Varios	0,00
D1997/21 PROJECTE FORMATIU DE PRÀCTIQUES EXTERNES AMB ALUMNES DE LA FAC	***4943**	GONZALEZ ARNAIZ, DIANA	745,71	Varios	0,00
D1827/21 PROJECTE FORMATIU DE PRÀCTIQUES EXTERNES AMB ALUMNES DE LA FAC D'INFORMACIÓ	***3072**	RODRIGUEZ CASTILLO, NOELIA	747,69	Varios	0,00



Institut del Teatre

Data obtenció 01/04/2023
Pág. 8
EXERCICI 2022

TRANSFERÈNCIES I SUBVENCIONS CONCEDIDES

CARACTERÍSTIQUES	NIF DEL PERCEPTOR	DENOMINACIÓ DEL PERCEPTOR	IMPORT	FINALITAT	REINTEGRAMENTS
D159-285/22 PAGAMENT DE LA BECA DE COL.LABORACIÓ DEL PROJECTE 'BASE DE DADES DE DRAMATÚRGIA	***5089**	VERGES VILELLA, SADURNII	425,52	Varios	0,00
LIQUIDACIÓ UTILITZACIÓ PER L'IT DEL TEATRE ALEGRIA C. TERRASSA, ANY 2021 LITA-20251/2021 /D2268/2021/	***2790**	AJUNTAMENT DE TERRASSA	14.800,00	Varios	0,00
A134/21 PAGAMENT AJUTS ECONÒMICS ALS ALUMNES DE L'IT PER AL CURS ACADÈMIC 2020-21	***6548**	CAPEL DORADO, MARINA	753,01	Varios	0,00
D194/21 PAGAMENT DEL CONVENI PER ORGANITZAR UN PROGRAMA D'ACTIVITATS PEDAGÒGIQUES A LES	***2990**	AJUNTAMENT DE VIC	10.200,00	Varios	0,00
D1174/21 2n PAGAMENT 20% DE LA BECA D'ESTUDIS PROGRAMA ERASMUS+ 2020/21 AMPLIAT.	***7939**	CHAMORRO SAUTUA, NAHIA	260,00	Varios	0,00
D1637/21 2n PAGAMENT 20% DE LA BECA D'ESTUDIS PROGRAMA ERASMUS+ 2020/21 AMPLIAT .	***8830**	PAREDES UBEDA, EDUARD	174,60	Varios	0,00
D1637/21 2n PAGAMENT 20% DE LA BECA D'ESTUDIS PROGRAMA ERASMUS+ 2020/21 AMPLIAT .	***6474**	CRESPO PEREZ, NURIA	366,00	Varios	0,00
D1174/21 2n PAGAMENT 20% DE LA BECA D'ESTUDIS PROGRAMA ERASMUS+ 2020/21 AMPLIAT.	***7453**	PASCUAL GODAS, BERTA	178,00	Varios	0,00
D1637/21 2n PAGAMENT 20% DE LA BECA D'ESTUDIS PROGRAMA ERASMUS+ 2020/21 AMPLIAT .	***6030**	GUILLEN CARULLA, ARNAU	246,60	Varios	0,00
D1637/21 2n PAGAMENT 20% DE LA BECA D'ESTUDIS PROGRAMA ERASMUS+ 2020/21 AMPLIAT.	***5623**	CUBI LLAMPALLAS, XENIA	180,00	Varios	0,00
D1976/21 2n PAGAMENT 20% AMPLIACIÓ DE LA BECA ERASMUS+ MOBILITAT D'ESTUDIS CURS 2021-22.	***5623**	CUBI LLAMPALLAS, XENIA	48,40	Varios	0,00
A152/21 1r PAGAMENT DEL 70% DEL PREMI DE DANSA 2021 AL PROJECTE 'BLACK SUN'	***4228**	JURADO ARTACHO, MARIA	9.800,00	Varios	0,00



Institut del Teatre

Data obtenció 01/04/2023
Pàg. 9
EXERCICI 2022

TRANSFERÈNCIES I SUBVENCIONS CONCEDIDES

CARACTERÍSTIQUES	NIF DEL PERCEPTOR	DENOMINACIÓ DEL PERCEPTOR	IMPORT	FINALITAT	REINTEGRAMENTS
D1529/21 PAGAMENT DE LA BECA PER AL CURS DE POSTGRAU D'IT DANSA ABRIL 2022	***5821**	ACHTARI, JASMINE	420,71	Varios	0,00
D1529/21 PAGAMENT DE LA BECA PER AL CURS DE POSTGRAU D'IT DANSA ABRIL 2022	***3054**	BATALLA CARBONELL, CARLOTA	420,71	Varios	0,00
D1529/21 PAGAMENT DE LA BECA PER AL CURS DE POSTGRAU D'IT DANSA ABRIL 2022	***5513**	BLANCO ROMEU, MARTI	420,71	Varios	0,00
D251/22 PAGAMENT DE LA BECA PER AL CURS DE POSTGRAU D'IT DANSA ABRIL 2022	***5141**	FARRAN PRAT, QUERALT	420,71	Varios	0,00
D1529/21 PAGAMENT DE LA BECA PER AL CURS DE POSTGRAU D'IT DANSA ABRIL 2022	***4465**	JANSANA ESCOBEDO, JOAN	420,71	Varios	0,00
D1529/21 PAGAMENT DE LA BECA PER AL CURS DE POSTGRAU D'IT DANSA ABRIL 2022	***2122**	LEIVA GNONNAS, KORA	420,71	Varios	0,00
D1529/21 PAGAMENT DE LA BECA PER AL CURS DE POSTGRAU D'IT DANSA ABRIL 2022	***4028**	MARTINEZ OEA, LUIS	420,71	Varios	0,00
D250/22 PAGAMENT DE LA BECA PER AL CURS DE POSTGRAU D'IT DANSA ABRIL 2022	***1442**	PARRA GUISADO, GABRIEL	420,71	Varios	0,00
D1529/21 PAGAMENT DE LA BECA PER AL CURS DE POSTGRAU D'IT DANSA ABRIL 2022	***9069**	SERRA RIERA, LAIA	420,71	Varios	0,00
D1529/21 PAGAMENT DE LA BECA PER AL CURS DE POSTGRAU D'IT DANSA ABRIL 2022	***4233**	IWASE, TOWA	420,71	Varios	0,00
D1529/21 PAGAMENT DE LA BECA PER AL CURS DE POSTGRAU D'IT DANSA ABRIL 2022	***0105**	VERDURA I BRESOLI, ISAAC	420,71	Varios	0,00
D1529/21 PAGAMENT DE LA BECA PER AL CURS DE POSTGRAU D'IT DANSA ABRIL 2022	***4502**	ZAHIA, YARDEN	420,71	Varios	0,00





Institut del Teatre

Data obtenció 01/04/2023
Pàg. 10
EXERCICI 2022

TRANSFERÈNCIES I SUBVENCIONS CONCEDIDES

CARACTERÍSTIQUES	NIF DEL PERCEPTOR	DENOMINACIÓ DEL PERCEPTOR	IMPORT	FINALITAT	REINTEGRAMENTS
D1529/21 PAGAMENT DE LA BECA PER AL CURS DE POSTGRAU D'IT DANSA ABRIL 2022	***6474**	GARCIA GARRIDO, GLORIA	540,91	Varios	0,00
D1529/21 PAGAMENT DE LA BECA PER AL CURS DE POSTGRAU D'IT DANSA ABRIL 2022	***7208**	LOPEZ LAMADRID, JORGE	540,91	Varios	0,00
D1529/21 PAGAMENT DE LA BECA PER AL CURS DE POSTGRAU D'IT DANSA ABRIL 2022	***6017**	ORTIZ BOHORQUEZ, HELDER YAMIL	540,91	Varios	0,00
D1529/21 PAGAMENT DE LA BECA PER AL CURS DE POSTGRAU D'IT DANSA ABRIL 2022	***1774**	SANSALONI SERVERA, PERE	540,91	Varios	0,00
D1720/21 PROJECTE FORMATIU DE PRÀCTIQUES EXTERNES AMB ALUMNES DE LA FAC D'INFORMACIÓ	***6532**	BERNAL ROS, ADRIA	561,60	Varios	0,00
D2004/21 PROJECTE FORMATIU DE PRÀCTIQUES EXTERNES AMB LA FAC. INFORMACIÓ PERIODE ABRIL	***5664**	GARCIA IZQUIERDO, MEL XIANG	694,29	Varios	0,00
D1997/21 PROJECTE FORMATIU DE PRÀCTIQUES EXTERNES AMB ALUMNES DE LA FAC	***4943**	GONZALEZ ARNAIZ, DIANA	372,87	Varios	0,00
D1827/21 PROJECTE FORMATIU DE PRÀCTIQUES EXTERNES AMB ALUMNES DE LA FAC D'INFORMACIÓ	***3072**	RODRIGUEZ CASTILLO, NOELIA	747,69	Varios	0,00
D382/22 PROJECTE FORMATIU DE PRÀCTIQUES EXTERNES AMB ALUMNES DE LA FAC D'INFORMACIÓ	***3038**	SAURA MARTI, BERTA	148,20	Varios	0,00
D159-285/22 PAGAMENT DE LA BECA DE COL LABORACIÓ DEL PROJECTE 'BASE DE DADES DE DRAMATÚRGIA	***5069**	VERGES VILELLA, SADURNI	851,04	Varios	0,00
INTE/6435 D512/22 PAGAMENT DE LA MANUTENCIÓ PER L'ACTUACIÓ AL TEATRO DE TORREVEJIA ELS DIES	***5821**	ACHTARI, JASMINE	75,13	Varios	0,00
INTE/6435 D512/22 PAGAMENT DE LA MANUTENCIÓ PER L'ACTUACIÓ AL TEATRO DE TORREVEJIA ELS DIES	***3054**	BATALLA CARBONELL, CARLOTA	75,13	Varios	0,00



Institut del Teatre

Data obtenció 01/04/2023
Pàg. 11
EXERCICI 2022

TRANSFERÈNCIES I SUBVENCIONS CONCEDIDES

CARACTERÍSTIQUES	NIF DEL PERCEPTOR	DENOMINACIÓ DEL PERCEPTOR	IMPORT	FINALITAT	REINTEGRAMENTS
INTE/6435 D512/22 PAGAMENT DE LA MANUTENCIÓ PER L'ACTUACIÓ AL TEATRO DE TORREVEIEJA ELS DIES	***5513**	BLANCO ROMEU, MARTI	75,13	Varios	0,00
INTE/6435 D512/22 PAGAMENT DE LA MANUTENCIÓ PER L'ACTUACIÓ AL TEATRO DE TORREVEIEJA ELS DIES	***4465**	JANSANA ESCOBEDO, JOAN	75,13	Varios	0,00
INTE/6435 D512/22 PAGAMENT DE LA MANUTENCIÓ PER L'ACTUACIÓ AL TEATRO DE TORREVEIEJA ELS DIES	***2122**	LEIVA GNONNAS, KORA	75,13	Varios	0,00
INTE/6435 D512/22 PAGAMENT DE LA MANUTENCIÓ PER L'ACTUACIÓ AL TEATRO DE TORREVEIEJA ELS DIES	***4028**	MARTINEZ GEA, LUIS	75,13	Varios	0,00
INTE/6435 D512/22 PAGAMENT DE LA MANUTENCIÓ PER L'ACTUACIÓ AL TEATRO DE TORREVEIEJA ELS DIES	***9069**	SERRA RIERA, LAIA	75,13	Varios	0,00
INTE/6435 D512/22 PAGAMENT DE LA MANUTENCIÓ PER L'ACTUACIÓ AL TEATRO DE TORREVEIEJA ELS DIES	***4233**	IWASE, TOWA	75,13	Varios	0,00
INTE/6435 D512/22 PAGAMENT DE LA MANUTENCIÓ PER L'ACTUACIÓ AL TEATRO DE TORREVEIEJA ELS DIES	***0105**	VERDURA I BRESOLI, ISAAC	75,13	Varios	0,00
INTE/6435 D512/22 PAGAMENT DE LA MANUTENCIÓ PER L'ACTUACIÓ AL TEATRO DE TORREVEIEJA ELS DIES	***4502**	ZANA, YARDEN	75,13	Varios	0,00
INTE/6435 D512/22 PAGAMENT DE LA MANUTENCIÓ PER L'ACTUACIÓ AL TEATRO DE TORREVEIEJA ELS DIES	***6474**	GARCIA GARRIDO, GLORIA	75,13	Varios	0,00
INTE/6435 D512/22 PAGAMENT DE LA MANUTENCIÓ PER L'ACTUACIÓ AL TEATRO DE TORREVEIEJA ELS DIES	***7208**	LOPEZ LAMADRID, JORGE	75,13	Varios	0,00
INTE/6435 D512/22 PAGAMENT DE LA MANUTENCIÓ PER L'ACTUACIÓ AL TEATRO DE TORREVEIEJA ELS DIES	***6017**	ORTIZ BOHORQUEZ, HELDER YAMIL	75,13	Varios	0,00
INTE/6435 D512/22 PAGAMENT DE LA MANUTENCIÓ PER L'ACTUACIÓ AL TEATRO DE TORREVEIEJA ELS DIES	***1774**	SANSALONI SERVERA, PERE	75,13	Varios	0,00



Institut del Teatre

Data obtenció 01/04/2023
Pàg. 12
EXERCICI 2022

TRANSFERÈNCIES I SUBVENCIONS CONCEDIDES

CARACTERÍSTIQUES	NIF DEL PERCEPTOR	DENOMINACIÓ DEL PERCEPTOR	IMPORT	FINALITAT	REINTEGRAMENTS
INTE/6435 D512/22 PAGAMENT DE LA MANUTENCIÓ PER L'ACTUACIÓ AL TEATRO DE TORREVIEJA. ELS DIES	***5141**	FARRAN PRAT, QUERALT	75,13	Varios	0,00
INTE/6435 D512/22 PAGAMENT DE LA MANUTENCIÓ PER L'ACTUACIÓ AL TEATRO DE TORREVIEJA. ELS DIES	***1442**	PARRA GUISTADO, GABRIEL	75,13	Varios	0,00
INTE/6435 D515/22 PAGAMENT DE LA MANUTENCIÓ PER L'ACTUACIÓ AL DAS WORMSER THEATER- ALEMANYA	***5821**	ACHTARI, JASMINE	72,12	Varios	0,00
INTE/6435 D515/22 PAGAMENT DE LA MANUTENCIÓ PER L'ACTUACIÓ AL DAS WORMSER THEATER- ALEMANYA	***3054**	BATALLA CARBONELL, CARLOTA	72,12	Varios	0,00
INTE/6435 D515/22 PAGAMENT DE LA MANUTENCIÓ PER L'ACTUACIÓ AL DAS WORMSER THEATER- ALEMANYA	***5513**	BLANCO ROMEU, MARTI	72,12	Varios	0,00
INTE/6435 D515/22 PAGAMENT DE LA MANUTENCIÓ PER L'ACTUACIÓ AL DAS WORMSER THEATER- ALEMANYA	***4465**	JANSANA ESCOBEDO, JOWA	72,12	Varios	0,00
INTE/6435 D515/22 PAGAMENT DE LA MANUTENCIÓ PER L'ACTUACIÓ AL DAS WORMSER THEATER- ALEMANYA	***2122**	LEIVA GNONIAS, KORA	72,12	Varios	0,00
INTE/6435 D515/22 PAGAMENT DE LA MANUTENCIÓ PER L'ACTUACIÓ AL DAS WORMSER THEATER- ALEMANYA	***4028**	MARTINEZ GEA, LUIS	72,12	Varios	0,00
INTE/6435 D515/22 PAGAMENT DE LA MANUTENCIÓ PER L'ACTUACIÓ AL DAS WORMSER THEATER- ALEMANYA	***9069**	SERRA RIERA, LAIA	72,12	Varios	0,00
INTE/6435 D515/22 PAGAMENT DE LA MANUTENCIÓ PER L'ACTUACIÓ AL DAS WORMSER THEATER- ALEMANYA	***4233**	IWASE, TOWA	72,12	Varios	0,00
INTE/6435 D515/22 PAGAMENT DE LA MANUTENCIÓ PER L'ACTUACIÓ AL DAS WORMSER THEATER- ALEMANYA	***0105**	VERDURA I BRESOLI, ISAAC	72,12	Varios	0,00
INTE/6435 D515/22 PAGAMENT DE LA MANUTENCIÓ PER L'ACTUACIÓ AL DAS WORMSER THEATER- ALEMANYA	***4502**	ZANA, YARDEN	72,12	Varios	0,00



Institut del Teatre

Data obtenció 01/04/2023
Pàg. 13
EXERCICI 2022

TRANSFERÈNCIES I SUBVENCIONS CONCEDIDES

CARACTERÍSTIQUES	NIF DEL PERCEPTOR	DENOMINACIÓ DEL PERCEPTOR	IMPORT	FINALITAT	REINTEGRAMENTS
INTE/6435 D515/22 PAGAMENT DE LA MANUTENCIÓ PER L'ACTUACIÓ AL DAS WORMSER THEATER- ALEMANYA	***6474**	GARCIA GARRIDO, GLORIA	72,12	Varios	0,00
INTE/6435 D515/22 PAGAMENT DE LA MANUTENCIÓ PER L'ACTUACIÓ AL DAS WORMSER THEATER- ALEMANYA	***7208**	LOPEZ LAMADRID, JORGE	72,12	Varios	0,00
INTE/6435 D515/22 PAGAMENT DE LA MANUTENCIÓ PER L'ACTUACIÓ AL DAS WORMSER THEATER- ALEMANYA	***6017**	ORTIZ BOHORQUEZ, HELDER YAMIL	72,12	Varios	0,00
INTE/6435 D515/22 PAGAMENT DE LA MANUTENCIÓ PER L'ACTUACIÓ AL DAS WORMSER THEATER- ALEMANYA	***1774**	SANSALONII SERVERA, PERE	72,12	Varios	0,00
INTE/6435 D515/22 PAGAMENT DE LA MANUTENCIÓ PER L'ACTUACIÓ AL DAS WORMSER THEATER- ALEMANYA	***5141**	FARRAN PRAT, QUERALT	72,12	Varios	0,00
INTE/6435 D515/22 PAGAMENT DE LA MANUTENCIÓ PER L'ACTUACIÓ AL DAS WORMSER THEATER- ALEMANYA	***1442**	PARRA GUIASADO, GABRIEL	72,12	Varios	0,00
INTE/6435 D514/22 PAGAMENT DE LA MANUTENCIÓ PER L'ACTUACIÓ AL LICEU DE S.CUGAT ELS DIES	***5821**	ACHTARI, JASMINE	90,17	Varios	0,00
INTE/6435 D514/22 PAGAMENT DE LA MANUTENCIÓ PER L'ACTUACIÓ AL LICEU DE S.CUGAT ELS DIES	***3054**	BATALLA CARBONELL, CARLOTA	90,17	Varios	0,00
INTE/6435 D514/22 PAGAMENT DE LA MANUTENCIÓ PER L'ACTUACIÓ AL LICEU DE S.CUGAT ELS DIES	***5513**	BLANCO ROMEU, MARTI	90,17	Varios	0,00
INTE/6435 D514/22 PAGAMENT DE LA MANUTENCIÓ PER L'ACTUACIÓ AL LICEU DE S.CUGAT ELS DIES	***4465**	JANSANA ESCOBEDO, JOAN	90,17	Varios	0,00
INTE/6435 D514/22 PAGAMENT DE LA MANUTENCIÓ PER L'ACTUACIÓ AL LICEU DE S.CUGAT ELS DIES	***2122**	LEVA GNONNAS, KORA	90,17	Varios	0,00
INTE/6435 D514/22 PAGAMENT DE LA MANUTENCIÓ PER L'ACTUACIÓ AL LICEU DE S.CUGAT ELS DIES	***4028**	MARTINEZ GEA, LUIS	90,17	Varios	0,00



Institut del Teatre

Data obtenció 01/04/2023
Pàg. 14
EXERCICI 2022

TRANSFERÈNCIES I SUBVENCIONS CONCEDIDES

CARACTERÍSTIQUES	NIF DEL PERCEPTOR	DENOMINACIÓ DEL PERCEPTOR	IMPORT	FINALITAT	REINTEGRAMENTS
INTE/6435 D514/22 PAGAMENT DE LA MANUTENCIÓ PER L'ACTUACIÓ AL LICEU DE S.CUGAT ELS DIES	***9069**	SERRA RIERA, LAIA	90,17	Varios	0,00
INTE/6435 D514/22 PAGAMENT DE LA MANUTENCIÓ PER L'ACTUACIÓ AL LICEU DE S.CUGAT ELS DIES	***4233**	IWASE, TOWA	90,17	Varios	0,00
INTE/6435 D514/22 PAGAMENT DE LA MANUTENCIÓ PER L'ACTUACIÓ AL LICEU DE S.CUGAT ELS DIES	***0105**	VERDURA I BRESOLI, ISAAC	90,17	Varios	0,00
INTE/6435 D514/22 PAGAMENT DE LA MANUTENCIÓ PER L'ACTUACIÓ AL LICEU DE S.CUGAT ELS DIES	***4502**	ZAHÀ, YARDEN	90,17	Varios	0,00
INTE/6435 D514/22 PAGAMENT DE LA MANUTENCIÓ PER L'ACTUACIÓ AL LICEU DE S.CUGAT ELS DIES	***6474**	GARCIA GARRIDO, GLORIA	90,17	Varios	0,00
INTE/6435 D514/22 PAGAMENT DE LA MANUTENCIÓ PER L'ACTUACIÓ AL LICEU DE S.CUGAT ELS DIES	***7208**	LOPEZ LAMADRID, JORGE	90,17	Varios	0,00
INTE/6435 D514/22 PAGAMENT DE LA MANUTENCIÓ PER L'ACTUACIÓ AL LICEU DE S.CUGAT ELS DIES	***6017**	ORTIZ BOHORQUEZ, HELDER YAMIL	90,17	Varios	0,00
INTE/6435 D514/22 PAGAMENT DE LA MANUTENCIÓ PER L'ACTUACIÓ AL LICEU DE S.CUGAT ELS DIES	***1774**	SANSALONI SERVERA, PERE	90,17	Varios	0,00
INTE/6435 D514/22 PAGAMENT DE LA MANUTENCIÓ PER L'ACTUACIÓ AL LICEU DE S.CUGAT ELS DIES	***5141**	FARRAN PRAT, QUERALT	90,17	Varios	0,00
INTE/6435 D514/22 PAGAMENT DE LA MANUTENCIÓ PER L'ACTUACIÓ AL LICEU DE S.CUGAT ELS DIES	***1442**	PARRA GUISADO, GABRIEL	90,17	Varios	0,00
INTE/2021/8383 A107/21 2n PAGAMENT 30% AJUT FINALISTES DE LA GALA DEL PREMI DE DANSA 2021. 'ANTES	***0145**	ASSOCIACIO UNA I UNA	375,00	Varios	0,00
INTE/6435 D707/22 AJUT A LA MANUTENCIÓ PER L'ACTUACIÓ AL TEATRE AUDITORI DE GRANOLLERS	***5821**	ACHTARI, JASMINE	45,08	Varios	0,00





Institut del Teatre

Data obtenció 01/04/2023
Pàg. 15
EXERCICI 2022

TRANSFERÈNCIES I SUBVENCIONS CONCEDIDES

CARACTERÍSTIQUES	NIF DEL PERCEPTOR	DENOMINACIÓ DEL PERCEPTOR	IMPORT	FINALITAT	REINTEGRAMENTS
INTE/6435 D707/22 AJUT A LA MANUTENCIÓ PER L'ACTUACIÓ AL TEATRE AUDITORI DE GRANOLLERS	***3054**	BATALLA CARBONELL, CARLOTA	45,08	Varios	0,00
INTE/6435 D707/22 AJUT A LA MANUTENCIÓ PER L'ACTUACIÓ AL TEATRE AUDITORI DE GRANOLLERS	***5513**	BLANCO ROMEU, MARTI	45,08	Varios	0,00
INTE/6435 D707/22 AJUT A LA MANUTENCIÓ PER L'ACTUACIÓ AL TEATRE AUDITORI DE GRANOLLERS	***9145**	CACERES HUAMANI, BEATRIZ	45,08	Varios	0,00
INTE/6435 D707/22 AJUT A LA MANUTENCIÓ PER L'ACTUACIÓ AL TEATRE AUDITORI DE GRANOLLERS	***4465**	JANSANA ESCOBEDO, JOAN	45,08	Varios	0,00
INTE/6435 D707/22 AJUT A LA MANUTENCIÓ PER L'ACTUACIÓ AL TEATRE AUDITORI DE GRANOLLERS	***2122**	LEIVA GNORINIAS, KORA	45,08	Varios	0,00
INTE/6435 D707/22 AJUT A LA MANUTENCIÓ PER L'ACTUACIÓ AL TEATRE AUDITORI DE GRANOLLERS	***4028**	MARTINEZ GEA, LUIS	45,08	Varios	0,00
INTE/6435 D707/22 AJUT A LA MANUTENCIÓ PER L'ACTUACIÓ AL TEATRE AUDITORI DE GRANOLLERS	***9069**	SERRA RIERA, LAIA	45,08	Varios	0,00
INTE/6435 D707/22 AJUT A LA MANUTENCIÓ PER L'ACTUACIÓ AL TEATRE AUDITORI DE GRANOLLERS	***4233**	IWASE, TOWA	45,08	Varios	0,00
INTE/6435 D707/22 AJUT A LA MANUTENCIÓ PER L'ACTUACIÓ AL TEATRE AUDITORI DE GRANOLLERS	***0105**	VERDURA I BRESOLI, ISAAC	45,08	Varios	0,00
INTE/6435 D707/22 AJUT A LA MANUTENCIÓ PER L'ACTUACIÓ AL TEATRE AUDITORI DE GRANOLLERS	***4502**	ZAHIA, YARDEN	45,08	Varios	0,00
INTE/6435 D707/22 AJUT A LA MANUTENCIÓ PER L'ACTUACIÓ AL TEATRE AUDITORI DE GRANOLLERS	***6474**	GARCIA GARRIDO, GLORIA	45,08	Varios	0,00
INTE/6435 D707/22 AJUT A LA MANUTENCIÓ PER L'ACTUACIÓ AL TEATRE AUDITORI DE GRANOLLERS	***7208**	LOPEZ LAMADRID, JORGE	45,08	Varios	0,00





Institut del Teatre

Data obtenció 01/04/2023
Pàg. 16
EXERCICI 2022

TRANSFERÈNCIES I SUBVENCIONS CONCEDIDES

CARACTERÍSTIQUES	NIF DEL PERCEPTOR	DENOMINACIÓ DEL PERCEPTOR	IMPORT	FINALITAT	REINTEGRAMENTS
INTE/6435 D707/22 AJUT A LA MANUTENCIÓ PER L'ACTUACIÓ AL TEATRE AUDITORI DE GRANOLLERS	***6017**	ORTIZ BOHORQUEZ, HELDER YAMIL	45,08	Varios	0,00
INTE/6435 D707/22 AJUT A LA MANUTENCIÓ PER L'ACTUACIÓ AL TEATRE AUDITORI DE GRANOLLERS	***1774**	SANSALONI SERVERA, PERE	45,08	Varios	0,00
INTE/6435 D707/22 AJUT A LA MANUTENCIÓ PER L'ACTUACIÓ AL TEATRE AUDITORI DE GRANOLLERS	***5145**	SAYRACH BARO, MARIA	45,08	Varios	0,00
INTE/2021/0008918 D1529/21 PAGAMENT DE LA BECA PER AL CURS DE POSTGRAU D'IT DANSA MAIG 2022	***5821**	ACHTARI, JASMINE	420,71	Varios	0,00
INTE/2021/0008918 D1529/21 PAGAMENT DE LA BECA PER AL CURS DE POSTGRAU D'IT DANSA MAIG 2022	***3054**	BATALLA CARBONELL, CARLOTA	420,71	Varios	0,00
INTE/2021/0008918 D1529/21 PAGAMENT DE LA BECA PER AL CURS DE POSTGRAU D'IT DANSA MAIG 2022	***5513**	BLANCO ROMEU, MARTI	420,71	Varios	0,00
INTE/2021/0008918 D251/22 PAGAMENT DE LA BECA PER AL CURS DE POSTGRAU D'IT DANSA MAIG 2022	***5141**	FARRAN PRAT, QUERALT	420,71	Varios	0,00
INTE/2021/0008918 D1529/21 PAGAMENT DE LA BECA PER AL CURS DE POSTGRAU D'IT DANSA MAIG 2022	***4465**	JANSANA ESCOBEDO, JOAN	420,71	Varios	0,00
INTE/2021/0008918 D1529/21 PAGAMENT DE LA BECA PER AL CURS DE POSTGRAU D'IT DANSA MAIG 2022	***2122**	LEIVA GNONNAS, KORA	420,71	Varios	0,00
INTE/2021/0008918 D1529/21 PAGAMENT DE LA BECA PER AL CURS DE POSTGRAU D'IT DANSA MAIG 2022	***4028**	MARTINEZ GEA, LUIS	420,71	Varios	0,00
INTE/2021/0008918 D250/22 PAGAMENT DE LA BECA PER AL CURS DE POSTGRAU D'IT DANSA MAIG 2022	***1442**	PARRA GUISTADO, GABRIEL	420,71	Varios	0,00
INTE/2021/0008918 D1529/21 PAGAMENT DE LA BECA PER AL CURS DE POSTGRAU D'IT DANSA MAIG 2022	***9069**	SERRA RIERA, LAIA	420,71	Varios	0,00





Institut del Teatre

Data obtenció 01/04/2023
Pàg. 17
EXERCICI 2022

TRANSFERÈNCIES I SUBVENCIONS CONCEDIDES

CARACTERÍSTIQUES	NIF DEL PERCEPTOR	DENOMINACIÓ DEL PERCEPTOR	IMPORT	FINALITAT	REINTEGRAMENTS
INTE/2021/0008918 D1529/21 PAGAMENT DE LA BECA PER AL CURS DE POSTGRAU D'IT DANSA MAIG 2022	***4233**	IWASE, TOWA	420,71	Varios	0,00
INTE/2021/0008918 D1529/21 PAGAMENT DE LA BECA PER AL CURS DE POSTGRAU D'IT DANSA MAIG 2022	***0105**	VERDURA I BRESOLI, ISAAC	420,71	Varios	0,00
INTE/2021/0008918 D1529/21 PAGAMENT DE LA BECA PER AL CURS DE POSTGRAU D'IT DANSA MAIG 2022	***4502**	ZANA, YARDEN	420,71	Varios	0,00
INTE/2021/0008918 D1529/21 PAGAMENT DE LA BECA PER AL CURS DE POSTGRAU D'IT DANSA MAIG 2022	***6474**	GARCIA GARRIDO, GLORIA	540,91	Varios	0,00
INTE/2021/0008918 D1529/21 PAGAMENT DE LA BECA PER AL CURS DE POSTGRAU D'IT DANSA MAIG 2022	***7208**	LOPEZ LAMADRID, JORGE	540,91	Varios	0,00
INTE/2021/0008918 D1529/21 PAGAMENT DE LA BECA PER AL CURS DE POSTGRAU D'IT DANSA MAIG 2022	***6017**	ORTIZ BOHORQUEZ, HELDER YAMIL	540,91	Varios	0,00
INTE/2021/0008918 D1529/21 PAGAMENT DE LA BECA PER AL CURS DE POSTGRAU D'IT DANSA MAIG 2022	***1774**	SANSALONI SERVERA, PERE	540,91	Varios	0,00
INTE/2021/0018107 D1720/21 PAGAMENT DEL PROJECTE FORMATIU DE PRÀCTIQUES MAIG	***6532**	BERNIAL ROS, ADRIA	561,60	Varios	0,00
INTE/2021/0021297 D2004/21 PAGAMENT DEL PROJECTE FORMATIU DE PRÀCTIQUES MAIG	***5664**	GARCIA IZQUIERDO, MEL XIANG	694,29	Varios	0,00
INTE/2021/0020066 D1827/21 PAGAMENT DEL PROJECTE FORMATIU DE PRÀCTIQUES MAIG	***3072**	RODRIGUEZ CASTILLO, NOELIA	747,69	Varios	0,00
INTE/2022/0005869 D382/22 PAGAMENT DEL PROJECTE FORMATIU DE PRÀCTIQUES MAIG 2022	***3038**	SAURA MARTI, BERTA	744,00	Varios	0,00
INTE/2021/0020295 D159/22 PAGAMENT DEL PROJECTE DRAMATURGIA CATALANA MAIG 2022	***5069**	VERGES VILELLA, SADURNII	851,04	Varios	0,00





Institut del Teatre

Data obtenció 01/04/2023
Pàg. 18
EXERCICI 2022

TRANSFERÈNCIES I SUBVENCIONS CONCEDIDES

CARACTERÍSTIQUES	NIF DEL PERCEPTOR	DENOMINACIÓ DEL PERCEPTOR	IMPORT	FINALITAT	REINTEGRAMENTS
INTE/2021/0014538 D1174/21 2n PAGAMENT 20% BECA D'ESTUDIS PROGRAMA ERASMUS+ 2020/21.	***7983**	PONS WENDENBURG, LAURA	193,40	Varios	0,00
INTE/2021/0014538 D2033/21 2n PAGAMENT 20% BECA D'ESTUDIS PROGRAMA ERASMUS+ 2020/21	***6993**	CASANOVAS AMBROS, LAURA	226,60	Varios	0,00
INTE/0011506 A46/22 2n PAGAMENT 30% AJUT PER REPRESENTAR LA COREOGRAFIA 'JAPAN' AL SAT ESPA	***5975**	OLEA ALARCON, MARIA ISABEL	300,00	Varios	0,00
INTE/6435 D521/22 AJUT A LA MANUTENCIÓ PER L'ACTUACIÓ AL TEATRO ANTZOKIA DE VITÒRIA ELS	***5821**	ACHTARI, JASMINE	75,13	Varios	0,00
INTE/6435 D521/22 AJUT A LA MANUTENCIÓ PER L'ACTUACIÓ AL TEATRO ANTZOKIA DE VITÒRIA ELS	***3054**	BATALLA CARBONELL, CARLOTA	75,13	Varios	0,00
INTE/6435 D521/22 AJUT A LA MANUTENCIÓ PER L'ACTUACIÓ AL TEATRO ANTZOKIA DE VITÒRIA ELS	***5513**	BLANCO ROMEU, MARTI	75,13	Varios	0,00
INTE/6435 D521/22 AJUT A LA MANUTENCIÓ PER L'ACTUACIÓ AL TEATRO ANTZOKIA DE VITÒRIA ELS	***4465**	JANSANA ESCOBEDO, JOAN	75,13	Varios	0,00
INTE/6435 D521/22 AJUT A LA MANUTENCIÓ PER L'ACTUACIÓ AL TEATRO ANTZOKIA DE VITÒRIA ELS	***2122**	LEVA GNONNAS, KORA	75,13	Varios	0,00
INTE/6435 D521/22 AJUT A LA MANUTENCIÓ PER L'ACTUACIÓ AL TEATRO ANTZOKIA DE VITÒRIA ELS	***4028**	MARTINEZ GEA, LUIS	75,13	Varios	0,00
INTE/6435 D521/22 AJUT A LA MANUTENCIÓ PER L'ACTUACIÓ AL TEATRO ANTZOKIA DE VITÒRIA ELS	***9069**	SERRA RIERA, LAIA	75,13	Varios	0,00
INTE/6435 D521/22 AJUT A LA MANUTENCIÓ PER L'ACTUACIÓ AL TEATRO ANTZOKIA DE VITÒRIA ELS	***4233**	IWASE, TOWA	75,13	Varios	0,00
INTE/6435 D521/22 AJUT A LA MANUTENCIÓ PER L'ACTUACIÓ AL TEATRO ANTZOKIA DE VITÒRIA ELS	***0105**	VERDURA I BRESOLI, ISAAC	75,13	Varios	0,00





Institut del Teatre

Data obtenció 01/04/2023
Pàg. 19
EXERCICI 2022

TRANSFERÈNCIES I SUBVENCIONS CONCEDIDES

CARACTERÍSTIQUES	NIF DEL PERCEPTOR	DENOMINACIÓ DEL PERCEPTOR	IMPORT	FINALITAT	REINTEGRAMENTS
INTE/8435 D521/22 AJUT A LA MANUTENCIÓ PER L'ACTUACIÓ AL TEATRO ANTZOKIA DE VITÓRIA ELS	***4502**	ZANA, YARDEN	75,13	Varios	0,00
INTE/8435 D521/22 AJUT A LA MANUTENCIÓ PER L'ACTUACIÓ AL TEATRO ANTZOKIA DE VITÓRIA ELS	***6474**	GARCIA GARRIDO, GLORIA	75,13	Varios	0,00
INTE/8435 D521/22 AJUT A LA MANUTENCIÓ PER L'ACTUACIÓ AL TEATRO ANTZOKIA DE VITÓRIA ELS	***7208**	LOPEZ LAMADRID, JORGE	75,13	Varios	0,00
INTE/8435 D521/22 AJUT A LA MANUTENCIÓ PER L'ACTUACIÓ AL TEATRO ANTZOKIA DE VITÓRIA ELS	***6017**	ORTIZ BOHORQUEZ, HELDER YAMIL	75,13	Varios	0,00
INTE/8435 D521/22 AJUT A LA MANUTENCIÓ PER L'ACTUACIÓ AL TEATRO ANTZOKIA DE VITÓRIA ELS	***1774**	SANSALONI SERVERA, PERE	75,13	Varios	0,00
INTE/8435 D521/22 AJUT A LA MANUTENCIÓ PER L'ACTUACIÓ AL TEATRO ANTZOKIA DE VITÓRIA ELS	***5141**	FARRAN PRAT, QUERALT	75,13	Varios	0,00
INTE/8435 D521/22 AJUT A LA MANUTENCIÓ PER L'ACTUACIÓ AL TEATRO ANTZOKIA DE VITÓRIA ELS	***1442**	PARRA GUISADO, GABRIEL	75,13	Varios	0,00
INTE/2021/0008918 D1529/21 PAGAMENT DE LA BECA PER AL CURS DE POSTGRAU D'IT DANSA JUNY 2022	***5821**	ACHTARI, JASMINE	420,71	Varios	0,00
INTE/2021/0008918 D1529/21 PAGAMENT DE LA BECA PER AL CURS DE POSTGRAU D'IT DANSA JUNY 2022	***3054**	BATALLA CARBONELL, CARLOTA	420,71	Varios	0,00
INTE/2021/0008918 D1529/21 PAGAMENT DE LA BECA PER AL CURS DE POSTGRAU D'IT DANSA JUNY 2022	***5513**	BLANCO ROMEU, MARTI	420,71	Varios	0,00
INTE/2021/0008918 D251/22 PAGAMENT DE LA BECA PER AL CURS DE POSTGRAU D'IT DANSA JUNY 2022	***5141**	FARRAN PRAT, QUERALT	420,71	Varios	0,00
INTE/2021/0008918 D1529/21 PAGAMENT DE LA BECA PER AL CURS DE POSTGRAU D'IT DANSA JUNY 2022	***4465**	JANSANA ESCOBEDO, JOAN	420,71	Varios	0,00





Institut del Teatre

Data obtenció 01/04/2023
Pàg. 20
EXERCICI 2022

TRANSFERÈNCIES I SUBVENCIONS CONCEDIDES

CARACTERÍSTIQUES	NIF DEL PERCEPTOR	DENOMINACIÓ DEL PERCEPTOR	IMPORT	FINALITAT	REINTEGRAMENTS
INTE/2021/0008918 D1529/21 PAGAMENT DE LA BECA PER AL CURS DE POSTGRAU D'IT DANSA JUNY 2022	***2122**	LEIVA GNONIAS, KORA	420,71	Varios	0,00
INTE/2021/0008918 D1529/21 PAGAMENT DE LA BECA PER AL CURS DE POSTGRAU D'IT DANSA JUNY 2022	***4028**	MARTINEZ GEA, LUIS	420,71	Varios	0,00
INTE/2021/0008918 D250/22 PAGAMENT DE LA BECA PER AL CURS DE POSTGRAU D'IT DANSA JUNY 2022	***1442**	PARRA GUIADO, GABRIEL	420,71	Varios	0,00
INTE/2021/0008918 D1529/21 PAGAMENT DE LA BECA PER AL CURS DE POSTGRAU D'IT DANSA JUNY 2022	***9069**	SERRA RIERA, LAJA	420,71	Varios	0,00
INTE/2021/0008918 D1529/21 PAGAMENT DE LA BECA PER AL CURS DE POSTGRAU D'IT DANSA JUNY 2022	***4233**	IWASE, TOWA	420,71	Varios	0,00
INTE/2021/0008918 D1529/21 PAGAMENT DE LA BECA PER AL CURS DE POSTGRAU D'IT DANSA JUNY 2022	***0105**	VERDURA I BRESOLI, ISAAC	420,71	Varios	0,00
INTE/2021/0008918 D1529/21 PAGAMENT DE LA BECA PER AL CURS DE POSTGRAU D'IT DANSA JUNY 2022	***4502**	ZANA, YARDEN	420,71	Varios	0,00
INTE/2021/0008918 D1529/21 PAGAMENT DE LA BECA PER AL CURS DE POSTGRAU D'IT DANSA JUNY 2022	***6474**	GARCIA GARRIDO, GLORIA	540,91	Varios	0,00
INTE/2021/0008918 D1529/21 PAGAMENT DE LA BECA PER AL CURS DE POSTGRAU D'IT DANSA JUNY 2022	***7208**	LOPEZ LAMADRID, JORGE	540,91	Varios	0,00
INTE/2021/0008918 D1529/21 PAGAMENT DE LA BECA PER AL CURS DE POSTGRAU D'IT DANSA JUNY 2022	***6017**	ORTIZ BOHORQUEZ, HELDER YAMIL	540,91	Varios	0,00
INTE/2021/0008918 D1529/21 PAGAMENT DE LA BECA PER AL CURS DE POSTGRAU D'IT DANSA JUNY 2022	***1774**	SANSALONII SERVERA, PERE	540,91	Varios	0,00
INTE/2021/0021297 D2004/21 PAGAMENT DEL PROJECTE FORMATIU DE PRÀCTIQUES JUNY	***5664**	GARCIA IZQUIERDO, MEL XIANG	684,29	Varios	0,00





Institut del Teatre

Data obtenció 01/04/2023
Pàg. 21
EXERCICI 2022

TRANSFERÈNCIES I SUBVENCIONS CONCEDIDES

CARACTERÍSTIQUES	NIF DEL PERCEPTOR	DENOMINACIÓ DEL PERCEPTOR	IMPORT	FINALITAT	REINTEGRAMENTS
INTE/2021/0021297 D7/2022 ESMENA DE L'IMPORT DEL PROJECTE FORMATIU DE PRÀCTIQUES JUNY	***5664**	GARCIA IZQUIERDO, MEL XIANG	180,00	Varios	0,00
INTE/2021/0020066 D1827/21 PAGAMENT DEL PROJECTE FORMATIU DE PRÀCTIQUES JUNY	***3072**	RODRIGUEZ CASTILLO, NOELIA	747,69	Varios	0,00
INTE/2022/0005869 D382/22 PAGAMENT DEL PROJECTE FORMATIU DE PRÀCTIQUES JUNY 2022	***3038**	SAURA MARTI, BERTA	744,00	Varios	0,00
INTE/2021/0020295 D159/22 PAGAMENT DEL PROJECTE DRAMATURGIA CATALANA JUNY 2022	***5069**	VERGES VILELLA, SADURNII	851,04	Varios	0,00
INTE/2021/0008383 - 2n PAGAMENT 30% AJUT FINALISTA PREMI DE DANSA 2021. PROJECTE LAS ONDAS	***5570**	VEGA ANTOLIN, ADRIA	375,00	Varios	0,00
INTE/2021/0008918 D1529/21 PAGAMENT DE LA BECA PER AL CURS DE POSTGRAU D'IT DANSA JULIOL	***5821**	ACHTARI, JASMINE	420,71	Varios	0,00
INTE/2021/0008918 D1529/21 PAGAMENT DE LA BECA PER AL CURS DE POSTGRAU D'IT DANSA JULIOL	***3054**	BATALLA CARBONELL, CARLOTA	420,71	Varios	0,00
INTE/2021/0008918 D1529/21 PAGAMENT DE LA BECA PER AL CURS DE POSTGRAU D'IT DANSA JULIOL	***5513**	BLANCO ROMEU, MARTI	420,71	Varios	0,00
INTE/2021/0008918 D251/22 PAGAMENT DE LA BECA PER AL CURS DE POSTGRAU D'IT DANSA JULIOL 2022	***5141**	FARRAN PRAT, QUERALT	420,71	Varios	0,00
INTE/2021/0008918 D1529/21 PAGAMENT DE LA BECA PER AL CURS DE POSTGRAU D'IT DANSA JULIOL	***4465**	JANSANA ESCOBEDO, JOAN	420,71	Varios	0,00
INTE/2021/0008918 D1529/21 PAGAMENT DE LA BECA PER AL CURS DE POSTGRAU D'IT DANSA JULIOL	***2122**	LEIVA GNONINAS, KORA	420,71	Varios	0,00
INTE/2021/0008918 D1529/21 PAGAMENT DE LA BECA PER AL CURS DE POSTGRAU D'IT DANSA JULIOL	***4028**	MARTINEZ GEA, LUIS	420,71	Varios	0,00





Institut del Teatre

Data obtenció 01/04/2023
Pàg. 22
EXERCICI 2022

TRANSFERÈNCIES I SUBVENCIONS CONCEDIDES

CARACTERÍSTIQUES	NIF DEL PERCEPTOR	DENOMINACIÓ DEL PERCEPTOR	IMPORT	FINALITAT	REINTEGRAMENTS
INTE/2021/0008918 D250/22 PAGAMENT DE LA BECA PER AL CURS DE POSTGRAU D'IT DANSA JULIOL 2022	***1442**	PARRA GUISSADO, GABRIEL	420,71	Varios	0,00
INTE/2021/0008918 D1529/21 PAGAMENT DE LA BECA PER AL CURS DE POSTGRAU D'IT DANSA JULIOL	***9069**	SERRA RIERA, LAIA	420,71	Varios	0,00
INTE/2021/0008918 D1529/21 PAGAMENT DE LA BECA PER AL CURS DE POSTGRAU D'IT DANSA JULIOL	***4233**	IWASE, TOWA	420,71	Varios	0,00
INTE/2021/0008918 D1529/21 PAGAMENT DE LA BECA PER AL CURS DE POSTGRAU D'IT DANSA JULIOL	***0105**	VERDURA I BRESOLI, ISAAC	420,71	Varios	0,00
INTE/2021/0008918 D1529/21 PAGAMENT DE LA BECA PER AL CURS DE POSTGRAU D'IT DANSA JULIOL	***4502**	ZANIA, YARDEN	420,71	Varios	0,00
INTE/2021/0008918 D1529/21 PAGAMENT DE LA BECA PER AL CURS DE POSTGRAU D'IT DANSA JULIOL	***6474**	GARCIA GARRIDO, GLORIA	540,91	Varios	0,00
INTE/2021/0008918 D1529/21 PAGAMENT DE LA BECA PER AL CURS DE POSTGRAU D'IT DANSA JULIOL	***7208**	LOPEZ LAMADRID, JORGE	540,91	Varios	0,00
INTE/2021/0008918 D1529/21 PAGAMENT DE LA BECA PER AL CURS DE POSTGRAU D'IT DANSA JULIOL	***1774**	SANSALONI SERVERA, PERE	540,91	Varios	0,00
2022/0008534 D876/22 PAGAMENT DEL PROJECTE FORMATIU DE PRÀCTIQUES JUNY 2022 (NO INCLOS)	***6532**	BERNIAL ROS, ADRIA	738,00	Varios	0,00
2022/0008534 D876/22 PAGAMENT DEL PROJECTE FORMATIU DE PRÀCTIQUES JULIOL 2022	***6532**	BERNIAL ROS, ADRIA	738,00	Varios	0,00
2021/0021297 D2004/21 PAGAMENT DEL PROJECTE FORMATIU DE PRÀCTIQUES JULIOL 2022	***5664**	GARCIA IZQUIERDO, MEL XIANG	694,26	Varios	0,00
2021/0021297 D720/22 ESMENA DE L'IMPORT DEL PROJECTE FORMATIU DE PRÀCTIQUES PART JULIOL	***5664**	GARCIA IZQUIERDO, MEL XIANG	180,00	Varios	0,00





Institut del Teatre

Data obtenció 01/04/2023
Pàg. 23
EXERCICI 2022

TRANSFERÈNCIES I SUBVENCIONS CONCEDIDES

CARACTERÍSTIQUES	NIF DEL PERCEPTOR	DENOMINACIÓ DEL PERCEPTOR	IMPORT	FINALITAT	REINTEGRAMENTS
2022/0005889 D382/22 PAGAMENT DEL PROJECTE FORMATIU DE PRÀCTIQUES JULIOL 2022	***3038**	SAURA MARTI, BERTA	595,80	Varios	0,00
INTE/2021/0020295 D159/22 PAGAMENT DEL PROJECTE DRAMATÚRGIA CATALANA JULIOL 2022	***5069**	VERGES VILELLA, SADURNI	851,04	Varios	0,00
INTE/4134 D964/22 1r PAGAMENT 80% DE LA BECA D'ESTUDIS PROGRAMA ERASMUS+2021 PERÍODE 03/01/22 A	***2114**	RUIZ COLL, ORIOL	2.596,80	Varios	0,00
INTE/4134 D964/22 1r PAGAMENT 80% DE LA BECA D'ESTUDIS PROGRAMA ERASMUS+2021 (CURS 21/23).	***1784**	CASAS VAREZ, GERARD	1.343,20	Varios	0,00
INTE/4134 D964/22 1r PAGAMENT 80% DE LA BECA D'ESTUDIS PROGRAMA ERASMUS+2021 (CURS 21/23)	***9875**	VILLAREJO BARBERA, MARIA	1.306,40	Varios	0,00
INTE/4134 D964/22 1r PAGAMENT 80% DE LA BECA D'ESTUDIS PROGRAMA ERASMUS+2021 PERÍODE 13/01/22 A	***1349**	VOUILLAMOZ RUIZ, POL	1.102,80	Varios	0,00
INTE/4134 D964/22 1r PAGAMENT 80% DE LA BECA D'ESTUDIS PROGRAMA ERASMUS+2021 (CURS 21/23)	***8830**	PAREDES UBEDA, EDUARD	778,40	Varios	0,00
INTE/4134 D964/22 1r PAGAMENT 80% DE LA BECA D'ESTUDIS PROGRAMA ERASMUS+2021 (CURS 21/23).	***6474**	CRESPO PEREZ, NURIA	2.094,40	Varios	0,00
INTE/4134 D964/22 1r PAGAMENT 80% DE LA BECA D'ESTUDIS PROGRAMA ERASMUS+2021 (CURS 21/23).	***9565**	ROVIRA RIBAS, ELISABET	1.550,40	Varios	0,00
INTE/4134 D964/22 1r PAGAMENT 80% DE LA BECA D'ESTUDIS PROGRAMA ERASMUS+2021 (CURS 21/23)	***7939**	CHAMORRO SAUTUA, NAHIA	845,60	Varios	0,00
INTE/4134 D964/22 1r PAGAMENT 80% DE LA BECA PRACTIQUES PROGRAMA ERASMUS+2021 (CURS 21/23)	***2820**	LOPEZ FIGUERAS, MARTA	477,60	Varios	0,00
INTE/2021/0008918 D1529/21 PAGAMENT DE LA BECA PER AL CURS DE POSTGRAU DIT DANSA AGOST	***5821**	ACHTARI, JASMINE	420,71	Varios	0,00





Institut del Teatre

Data obtenció 01/04/2023
Pàg. 24
EXERCICI 2022

TRANSFERÈNCIES I SUBVENCIONS CONCEDIDES

CARACTERÍSTIQUES	NIF DEL PERCEPTOR	DENOMINACIÓ DEL PERCEPTOR	IMPORT	FINALITAT	REINTEGRAMENTS
INTE/2021/0008918 D1529/21 PAGAMENT DE LA BECA PER AL CURS DE POSTGRAU D'IT DANSA AGOST	***3054**	BATALLA CARBONELL, CARLOTA	420,71	Varios	0,00
INTE/2021/0008918 D1529/21 PAGAMENT DE LA BECA PER AL CURS DE POSTGRAU D'IT DANSA AGOST	***5513**	BLANCO ROMEU, MARTI	420,71	Varios	0,00
INTE/2021/0008918 D251/22 PAGAMENT DE LA BECA PER AL CURS DE POSTGRAU D'IT DANSA AGOST 2022	***5141**	FARRAN PRAT, QUERALT	420,71	Varios	0,00
INTE/2021/0008918 D1529/21 PAGAMENT DE LA BECA PER AL CURS DE POSTGRAU D'IT DANSA AGOST	***4465**	JANSANA ESCOBEDO, JOAN	420,71	Varios	0,00
INTE/2021/0008918 D1529/21 PAGAMENT DE LA BECA PER AL CURS DE POSTGRAU D'IT DANSA AGOST	***2122**	LEIVA GNONIAS, KORA	420,71	Varios	0,00
INTE/2021/0008918 D1529/21 PAGAMENT DE LA BECA PER AL CURS DE POSTGRAU D'IT DANSA AGOST	***4028**	MARTINEZ GEA, LUIS	420,71	Varios	0,00
INTE/2021/0008918 D250/22 PAGAMENT DE LA BECA PER AL CURS DE POSTGRAU D'IT DANSA AGOST 2022	***1442**	PARRA QUISADO, GABRIEL	420,71	Varios	0,00
INTE/2021/0008918 D1529/21 PAGAMENT DE LA BECA PER AL CURS DE POSTGRAU D'IT DANSA AGOST	***9069**	SERRA RIERA, LAIA	420,71	Varios	0,00
INTE/2021/0008918 D1529/21 PAGAMENT DE LA BECA PER AL CURS DE POSTGRAU D'IT DANSA AGOST	***4233**	IWASE, TOWA	420,71	Varios	0,00
INTE/2021/0008918 D1529/21 PAGAMENT DE LA BECA PER AL CURS DE POSTGRAU D'IT DANSA AGOST	***0105**	VERDURA I BRESOLI, ISAAC	420,71	Varios	0,00
INTE/2021/0008918 D1529/21 PAGAMENT DE LA BECA PER AL CURS DE POSTGRAU D'IT DANSA AGOST	***4502**	ZANA, YARDEN	420,71	Varios	0,00
INTE/2021/0008918 D1529/21 PAGAMENT DE LA BECA PER AL CURS DE POSTGRAU D'IT DANSA AGOST	***6474**	GARCIA GARRIDO, GLORIA	540,91	Varios	0,00





Institut del Teatre

Data obtenció 01/04/2023
Pàg. 26
EXERCICI 2022

TRANSFERÈNCIES I SUBVENCIONS CONCEDIDES

CARACTERÍSTIQUES	NIF DEL PERCEPTOR	DENOMINACIÓ DEL PERCEPTOR	IMPORT	FINALITAT	REINTEGRAMENTS
INTE/2021/0008918 D1529/21 PAGAMENT DE LA BECA PER AL CURS DE POSTGRAU D'IT DANSA AGOST	***7208**	LOPEZ LAMADRID, JORGE	540,91	Varios	0,00
INTE/2021/0008918 D1529/21 PAGAMENT DE LA BECA PER AL CURS DE POSTGRAU D'IT DANSA AGOST	***1774**	SANSALONI SERVERA, PERE	540,91	Varios	0,00
INTE/2021/0020295 D159/22 PAGAMENT DE LA BECA PROJECTE DRAMATÚRGIA CATALANA AGOST	***5069**	VERGES VILELLA, SADURNI	851,04	Varios	0,00
INTE/2021/0008383 - ANUL Q#5759 PER RECTIF. IMPORT. 2n PAGAMENT 30% AJUT FINALISTA PREMI DE DANSA	***5570**	VEGA ANTOLIN, ADRIA	-375,00	Varios	0,00
INTE/2021/0008383 - 2n PAGAMENT FINAL AJUT FINALISTA PREMI DE DANSA 2021. PROJECTE LAS ONDAS	***5570**	VEGA ANTOLIN, ADRIA	328,51	Varios	0,00
INTE/2021/0005391 - 2n PAGAMENT 30% BECA DE PERFECCIONAMENT . PROJECTE ART.TERAPIA	***7707**	PLANES LLULL, NURIA	1.134,00	Varios	0,00
2022/4670 1r PAGAMENT 70% DE L'AJUT ALS FINALISTES PER LA GALA DEL PREMI DE DANSA 2022	***7569**	BASSAS ROJAS, ALBERT	1.750,00	Varios	0,00
2022/4670 1r PAGAMENT 70% DE L'AJUT ALS FINALISTES PER LA GALA DEL PREMI DE DANSA 2022	***4046**	FUEYO RODRIGUEZ, MARINA	1.750,00	Varios	0,00
2022/6435 D708/22 PAGAMENT AJUT A LA MANUTENCIÓ PER L'ACTUACIÓ AL KUOPO DANSE FESTIVAL (FINLANDIA)	***3054**	BATALLA CARBONELL, CARLOTA	126,21	Varios	0,00
2022/6435 D708/22 PAGAMENT AJUT A LA MANUTENCIÓ PER L'ACTUACIÓ AL KUOPO DANSE FESTIVAL (FINLANDIA)	***5513**	BLANCO ROMEU, MARTI	126,21	Varios	0,00
2022/6435 D708/22 PAGAMENT AJUT A LA MANUTENCIÓ PER L'ACTUACIÓ AL KUOPO DANSE FESTIVAL (FINLANDIA)	***2122**	LEIVA GNONNAS, KORA	126,21	Varios	0,00
2022/6435 D708/22 PAGAMENT AJUT A LA MANUTENCIÓ PER L'ACTUACIÓ AL KUOPO DANSE FESTIVAL (FINLANDIA)	***9069**	SERRA RIERA, LAJA	126,21	Varios	0,00





Institut del Teatre

Data obtenció 01/04/2023
Pàg. 26
EXERCICI 2022

TRANSFERÈNCIES I SUBVENCIONS CONCEDIDES

CARACTERÍSTIQUES	NIF DEL PERCEPTOR	DENOMINACIÓ DEL PERCEPTOR	IMPORT	FINALITAT	REINTEGRAMENTS
2022/6435 D708/22 PAGAMENT AJUT A LA MANUTENCIÓ PER L'ACTUACIÓ AL KUOPO DANSE FESTIVAL (FINLANDIA)	***4233**	IWASE, TOWA	126,21	Varios	0,00
2022/6435 D708/22 PAGAMENT AJUT A LA MANUTENCIÓ PER L'ACTUACIÓ AL KUOPO DANSE FESTIVAL (FINLANDIA)	***6474**	GARCIA GARRIDO, GLORIA	126,21	Varios	0,00
2022/6435 D708/22 PAGAMENT AJUT A LA MANUTENCIÓ PER L'ACTUACIÓ AL KUOPO DANSE FESTIVAL (FINLANDIA)	***7208**	LOPEZ LAMADRID, JORGE	126,21	Varios	0,00
2022/6435 D708/22 PAGAMENT AJUT A LA MANUTENCIÓ PER L'ACTUACIÓ AL KUOPO DANSE FESTIVAL (FINLANDIA)	***6017**	ORTIZ BOHORQUEZ, HELDER YAMIL	126,21	Varios	0,00
2022/6435 D708/22 PAGAMENT AJUT A LA MANUTENCIÓ PER L'ACTUACIÓ AL KUOPO DANSE FESTIVAL (FINLANDIA)	***1774**	SANSALONI SERVERA, PERE	126,21	Varios	0,00
INTE/2021/0020296 D159/22 PAGAMENT DE LA BECA PROJECTE DRAMATÚRGIA CATALANA SETEMBRE	***5069**	VERGES VILELLA, SADURNII	851,04	Varios	0,00
2022/21089 PAGAMENT DE LA BECA PER AL CURS DE POSTGRAU D'IT DANSA 22-23 .SETEMBRE 2022	***5821**	ACHTARI, JASMINE	540,91	Varios	0,00
2022/21089 PAGAMENT DE LA BECA PER AL CURS DE POSTGRAU D'IT DANSA 22-23 .SETEMBRE 2022	***3054**	BATALLA CARBONELL, CARLOTA	540,91	Varios	0,00
2022/21089 PAGAMENT DE LA BECA PER AL CURS DE POSTGRAU D'IT DANSA 22-23 .SETEMBRE 2022	***5513**	BLANCO ROMEU, MARTI	540,91	Varios	0,00
2022/21089 PAGAMENT DE LA BECA PER AL CURS DE POSTGRAU D'IT DANSA 22-23 .SETEMBRE 2022	***4465**	JANSANA ESCOBEDO, JOAN	540,91	Varios	0,00
2022/21089 PAGAMENT DE LA BECA PER AL CURS DE POSTGRAU D'IT DANSA 22-23 .SETEMBRE 2022	***2122**	LEIVA GNONIAS, KORA	540,91	Varios	0,00
2022/21089 PAGAMENT DE LA BECA PER AL CURS DE POSTGRAU D'IT DANSA 22-23 .SETEMBRE 2022	***4028**	MARTINEZ GEA, LUIS	540,91	Varios	0,00





Institut del Teatre

Data obtenció 01/04/2023
Pàg. 27
EXERCICI 2022

TRANSFERÈNCIES I SUBVENCIONS CONCEDIDES

CARACTERÍSTIQUES	NIF DEL PERCEPTOR	DENOMINACIÓ DEL PERCEPTOR	IMPORT	FINALITAT	REINTEGRAMENTS
2022/21089 PAGAMENT DE LA BECA PER AL CURS DE POSTGRAU D'IT DANSA 22-23 .SETEMBRE 2022	***9089**	SERRA RIERA, LAIA	540,91	Varios	0,00
2022/21089 PAGAMENT DE LA BECA PER AL CURS DE POSTGRAU D'IT DANSA 22-23 .SETEMBRE 2022	***4233**	IWASE, TOWA	540,91	Varios	0,00
2022/21089 PAGAMENT DE LA BECA PER AL CURS DE POSTGRAU D'IT DANSA 22-23 .SETEMBRE 2022	***0105**	VERDURA I BRESOLI, ISAAC	540,91	Varios	0,00
2022/21089 PAGAMENT DE LA BECA PER AL CURS DE POSTGRAU D'IT DANSA 22-23 .SETEMBRE 2022	***4502**	ZANA, YARDEN	540,91	Varios	0,00
2022/21089 PAGAMENT DE LA BECA PER AL CURS DE POSTGRAU D'IT DANSA 22-23 .SETEMBRE 2022	***5141**	FARRAN PRAT, QUERALT	420,71	Varios	0,00
2022/21089 PAGAMENT DE LA BECA PER AL CURS DE POSTGRAU D'IT DANSA 22-23 .SETEMBRE 2022	***1442**	PARRA GUISADO, GABRIEL	420,71	Varios	0,00
2022/21089 PAGAMENT DE LA BECA PER AL CURS DE POSTGRAU D'IT DANSA 22-23 .SETEMBRE 2022	***3326**	FIZONA CAMARGO, EDUARDO IGNACIO	420,71	Varios	0,00
2022/21089 PAGAMENT DE LA BECA PER AL CURS DE POSTGRAU D'IT DANSA 22-23 .SETEMBRE 2022	***1275**	PAZO PEREZ, PATRICIA	420,71	Varios	0,00
2022/4134 D964/22 2h PAGAMENT 20% DE LA BECA D'ESTUDIS PROGRAMA ERASMUS+2021 PERIODE 03/01/22 A	***2114**	RUIZ COLL, ORIOL	649,20	Varios	0,00
2022/4134 D964/22 2h PAGAMENT 20% DE LA BECA D'ESTUDIS PROGRAMA ERASMUS+2021 PERIODE 03/01/22 A	***1784**	CASAS VAREZ, GERARD	335,80	Varios	0,00
2022/4134 D964/22 2h PAGAMENT 20% DE LA BECA D'ESTUDIS PROGRAMA ERASMUS+2021 PERIODE 03/01/22 A	***9875**	VILLAREJO BARBERA, MARIA	326,60	Varios	0,00
2022/4134 D964/22 2h PAGAMENT 20% DE LA BECA D'ESTUDIS PROGRAMA ERASMUS+2021 PERIODE 03/01/22 A	***1349**	VOUILLAMOZ RUIZ , POL	298,20	Varios	0,00





Institut del Teatre

Data obtenció 01/04/2023
Pàg. 28
EXERCICI 2022

TRANSFERÈNCIES I SUBVENCIONS CONCEDIDES

CARACTERÍSTIQUES	NIF DEL PERCEPTOR	DENOMINACIÓ DEL PERCEPTOR	IMPORT	FINALITAT	REINTEGRAMENTS
20224134 D964/22 2n PAGAMENT 20% DE LA BECA D'ESTUDIS PROGRAMA ERASMUS+2021 PERIODE 03/01/22 A	***8830**	PAREDES UBEDA, EDUARD	194,60	Varios	0,00
20224134 D964/22 2n PAGAMENT 20% DE LA BECA D'ESTUDIS PROGRAMA ERASMUS+2021 PERIODE 03/01/22 A	***6474**	CRESPO PEREZ, NIURIA	523,60	Varios	0,00
20224134 D964/22 2n PAGAMENT 20% DE LA BECA D'ESTUDIS PROGRAMA ERASMUS+2021 PERIODE 03/01/22 A	***9565**	ROVIRA RIBAS, ELISABET	387,60	Varios	0,00
20224134 D964/22 2n PAGAMENT 20% DE LA BECA D'ESTUDIS PROGRAMA ERASMUS+2021 PERIODE 03/01/22 A	***7939**	CHAMORRO SAUTUA , NAHIA	211,40	Varios	0,00
20224134 D964/22 2n PAGAMENT 20% DE LA BECA D'ESTUDIS PROGRAMA ERASMUS+2021 PERIODE 03/01/22 A	***2820**	LOPEZ FIGUERAS, MARTA	119,40	Varios	0,00
202221089 D1366/22 PAGAMENT DE LA BECA PER AL CURS DE POSTGRAU D'IT DANSA 22-23. OCTUBRE 22	***5821**	ACHTARI, JASMINE	540,91	Varios	0,00
202221089 D1366/22 PAGAMENT DE LA BECA PER AL CURS DE POSTGRAU D'IT DANSA 22-23. OCTUBRE 22	***3054**	BATALLA CARBONELL, CARLOTA	540,91	Varios	0,00
202221089 D1366/22 PAGAMENT DE LA BECA PER AL CURS DE POSTGRAU D'IT DANSA 22-23. OCTUBRE 22	***5513**	BLANCO ROMEU, MARTI	540,91	Varios	0,00
202221089 D1366/22 PAGAMENT DE LA BECA PER AL CURS DE POSTGRAU D'IT DANSA 22-23. OCTUBRE 22	***4465**	JANSANA ESCOBEDO, JOAN	540,91	Varios	0,00
202221089 D1366/22 PAGAMENT DE LA BECA PER AL CURS DE POSTGRAU D'IT DANSA 22-23. OCTUBRE 22	***2122**	LEIVA GNONHAS, KORA	540,91	Varios	0,00
202221089 D1366/22 PAGAMENT DE LA BECA PER AL CURS DE POSTGRAU D'IT DANSA 22-23. OCTUBRE 22	***4028**	MARTINEZ GEÀ, LUIS	540,91	Varios	0,00
202221089 D1366/22 PAGAMENT DE LA BECA PER AL CURS DE POSTGRAU D'IT DANSA 22-23. OCTUBRE 22	***9069**	SERRA RIERA, LAIA	540,91	Varios	0,00





Institut del Teatre

Data obtenció 01/04/2023
Pàg. 29
EXERCICI 2022

TRANSFERÈNCIES I SUBVENCIONS CONCEDIDES

CARACTERÍSTIQUES	NIF DEL PERCEPTOR	DENOMINACIÓ DEL PERCEPTOR	IMPORT	FINALITAT	REINTEGRAMENTS
2022/21089 D1386/22 PAGAMENT DE LA BECA PER AL CURS DE POSTGRAU D'IT DANSA 22-23. OCTUBRE 22	***4233**	IWASE, TOWA	540,91	Varios	0,00
2022/21089 D1386/22 PAGAMENT DE LA BECA PER AL CURS DE POSTGRAU D'IT DANSA 22-23. OCTUBRE 22	***0105**	VERDURA I BRESOLI, ISAAC	540,91	Varios	0,00
2022/21089 D1386/22 PAGAMENT DE LA BECA PER AL CURS DE POSTGRAU D'IT DANSA 22-23. OCTUBRE 22	***4502**	ZAHÀ, YARDEN	540,91	Varios	0,00
2022/21089 D1386/22 PAGAMENT DE LA BECA PER AL CURS DE POSTGRAU D'IT DANSA 22-23. OCTUBRE 22	***5141**	FARRAN PRAT, QUERALT	420,71	Varios	0,00
2022/21089 D1386/22 PAGAMENT DE LA BECA PER AL CURS DE POSTGRAU D'IT DANSA 22-23. OCTUBRE 22	***1442**	PARRA GUISADO, GABRIEL	420,71	Varios	0,00
2022/21089 D1386/22 PAGAMENT DE LA BECA PER AL CURS DE POSTGRAU D'IT DANSA 22-23. OCTUBRE 22	***3326**	FIZOHA CAMARGO, EDUARDO IGNACIO	420,71	Varios	0,00
2022/21089 D1386/22 PAGAMENT DE LA BECA PER AL CURS DE POSTGRAU D'IT DANSA 22-23. OCTUBRE 22	***1275**	PAZO PEREZ, PATRICIA	420,71	Varios	0,00
2022/18762 D1180/22 PAGAMENT PROJECTE FORMATIU DE PRÀCTIQUES EXTERNES AMB FAC	***6532**	BERNAL ROS, ADRIA	720,00	Varios	0,00
2022/21229 D1333/22 PAGAMENT DEL PROJECTE FORMATIU DE PRÀCTIQUES AMB LA UB. OCTUBRE	***5496**	MUNTADA JUNCA, ARIADNA IANG	275,40	Varios	0,00
2022/22226 D1422/22 PAGAMENT PROJECTE FORMATIU DE PRÀCTIQUES EXTERNES AMB FAC	***3461**	ARAN LLAVERO, ROGER	495,00	Varios	0,00
2022/22231 D1412/22 PAGAMENT PROJECTE FORMATIU DE PRÀCTIQUES EXTERNES AMB FAC	***3920**	ORLANDO LASENA, IVAN	495,00	Varios	0,00
INTE/2021/0020295 D159/22 PAGAMENT DE LA BECA PROJECTE DRAMATÚRGIA CATALANA OCTUBRE	***5069**	VERGES VILELLA, SADURNI	851,04	Varios	0,00



Institut del Teatre

Data obtenció 01/04/2023
Pàg. 30
EXERCICI 2022

TRANSFERÈNCIES I SUBVENCIONS CONCEDIDES

CARACTERÍSTIQUES	NIF DEL PERCEPTOR	DENOMINACIÓ DEL PERCEPTOR	IMPORT	FINALITAT	REINTEGRAMENTS
20214672 A85/22 1r PAGAMENT 70% BEQUES DE PERFECCIONAMENT A GRADUATS DE L'IT 2022	***1900**	CHAMORRO SERRANO, ALBERT	2.093,28	Varios	0,00
202211177 A103/22 PAGAMENT DELS AJUTS ECONÒMICS ALS ALUMNES DE L'IT PER AL CURS ACADÈMIC	***8107**	MARZA GRAU, ENRIC	965,40	Varios	0,00
20210017398 D1527/22 PAGAMENT DE L'APORTACIÓ DE L'IT ALS ALUMNES QUE HAN FET UNA MOBILITAT	***9935**	TORRICO REAL, OMAR	614,71	Varios	0,00
20210017398 D1527/22 PAGAMENT DE L'APORTACIÓ DE L'IT ALS ALUMNES QUE HAN FET UNA MOBILITAT	***4282**	BOU VENY, SOFIA	254,58	Varios	0,00
20210017398 D1527/22 PAGAMENT DE L'APORTACIÓ DE L'IT ALS ALUMNES QUE HAN FET UNA MOBILITAT	***8830**	PAREDES UBEDA, EDUARD	271,14	Varios	0,00
20210017398 D1527/22 PAGAMENT DE L'APORTACIÓ DE L'IT ALS ALUMNES QUE HAN FET UNA MOBILITAT	***6030**	GUILLEN CARULLA, ARNAU	306,32	Varios	0,00
20210017398 D1527/22 PAGAMENT DE L'APORTACIÓ DE L'IT ALS ALUMNES QUE HAN FET UNA MOBILITAT	***6474**	CRESPO PEREZ, NURIA	252,51	Varios	0,00
20210017398 D1527/22 PAGAMENT DE L'APORTACIÓ DE L'IT ALS ALUMNES QUE HAN FET UNA MOBILITAT	***7983**	PONS WENDENBURG, LAURA	300,11	Varios	0,00
20210017398 D1527/22 PAGAMENT DE L'APORTACIÓ DE L'IT ALS ALUMNES QUE HAN FET UNA MOBILITAT	***7939**	CHAMORRO SAUTUA, NAHIA	322,88	Varios	0,00
20210017398 D1527/22 PAGAMENT DE L'APORTACIÓ DE L'IT ALS ALUMNES QUE HAN FET UNA MOBILITAT	***7453**	PASCUAL GODAS, BERTA	184,21	Varios	0,00
20210017398 D1527/22 PAGAMENT DE L'APORTACIÓ DE L'IT ALS ALUMNES QUE HAN FET UNA MOBILITAT	***5623**	CUBI LLAMPALLAS, XENIA	283,55	Varios	0,00
20210017398 D1527/22 PAGAMENT DE L'APORTACIÓ DE L'IT ALS ALUMNES QUE HAN FET UNA MOBILITAT	***6993**	CASANOVAS AMBROS, LAURA	281,48	Varios	0,00





Institut del Teatre

Data obtenció 01/04/2023
Pàg. 31
EXERCICI 2022

TRANSFERÈNCIES I SUBVENCIIONS CONCEDIDES

CARACTERÍSTIQUES	NIF DEL PERCEPTOR	DENOMINACIÓ DEL PERCEPTOR	IMPORT	FINALITAT	REINTEGRAMENTS
2021/0017398 D1527/22 PAGAMENT DE L'APORTACIÓ DE LTT ALS ALUMNES QUE HAN FET UNA MOBILITAT	***6775**	SIÑOL FERNANDEZ, MONTSERRAT	163,51	Varios	0,00
2022/11177 A103/22 PAGAMENT DELS AJUTS ECONÒMICS ALS ALUMNES DE LTT PER AL CURS ACADÈMIC	***0433**	ROMEUFERRER, EMMA	965,40	Varios	0,00
2022/11177 A103/22 PAGAMENT DELS AJUTS ECONÒMICS ALS ALUMNES DE LTT PER AL CURS ACADÈMIC	***3773**	BOSCH BALLESTER, SAID	482,70	Varios	0,00
2022/11177 A103/22 PAGAMENT DELS AJUTS ECONÒMICS ALS ALUMNES DE LTT PER AL CURS ACADÈMIC	***6734**	GALDEANO SANCHEZ, IXONE	836,68	Varios	0,00
2022/11177 A103/22 PAGAMENT DELS AJUTS ECONÒMICS ALS ALUMNES DE LTT PER AL CURS ACADÈMIC	***3272**	CODERCH MANCHON, MIREIA	965,40	Varios	0,00
2022/11177 A103/22 PAGAMENT DELS AJUTS ECONÒMICS ALS ALUMNES DE LTT PER AL CURS ACADÈMIC	***6118**	PEREZ MORAGAS, SILVIA	820,62	Varios	0,00
2022/11177 A103/22 PAGAMENT DELS AJUTS ECONÒMICS ALS ALUMNES DE LTT PER AL CURS ACADÈMIC	***0724**	SANROMA MESA, ARIAU	965,40	Varios	0,00
2022/11177 A103/22 PAGAMENT DELS AJUTS ECONÒMICS ALS ALUMNES DE LTT PER AL CURS ACADÈMIC	***8726**	VALLDEPEREZ MOTAS, RAQUEL	297,65	Varios	0,00
2022/11177 A103/22 PAGAMENT AJUTS ECONÒMICS ALS ALUMNES DE LTT PER AL CURS ACADÈMIC 2021-22	***0801**	ZUMAJO FLORES, AIDA	965,40	Varios	0,00
2022/11177 A103/22 PAGAMENT DELS AJUTS ECONÒMICS ALS ALUMNES DE LTT PER AL CURS ACADÈMIC	***2744**	PASCUAL LORENZO, YANN	965,40	Varios	0,00
2022/11177 A103/22 PAGAMENT DELS AJUTS ECONÒMICS ALS ALUMNES DE LTT PER AL CURS ACADÈMIC	***6860**	DOMINGO JUBANY, CLAUDIA	595,29	Varios	0,00
2022/11177 A103/22 PAGAMENT DELS AJUTS ECONÒMICS ALS ALUMNES DE LTT PER AL CURS ACADÈMIC	***3599**	BEGINES AGUILAR, ROCIO	1.182,75	Varios	0,00





Institut del Teatre

Data obtenció 01/04/2023
Pàg. 32
EXERCICI 2022

TRANSFERÈNCIES I SUBVENCIIONS CONCEDIDES

CARACTERÍSTIQUES	NIF DEL PERCEPTOR	DENOMINACIÓ DEL PERCEPTOR	IMPORT	FINALITAT	REINTEGRAMENTS
2022/11177 A103/22 PAGAMENT DELS AJUTS ECONÒMICS ALS ALUMNES DE L'IT PER AL CURS ACADÈMIC	***7802**	ANGUERA BALADA, MONTSERRAT	595,29	Varios	0,00
2022/11177 A103/22 PAGAMENT DELS AJUTS ECONÒMICS ALS ALUMNES DE L'IT PER AL CURS ACADÈMIC	***8185**	FLORES CATALAN, LUCIA	868,86	Varios	0,00
2022/11177 A103/22 PAGAMENT DELS AJUTS ECONÒMICS ALS ALUMNES DE L'IT PER AL CURS ACADÈMIC	***2188**	ARRIETA ROMAN, PAULA	1.182,75	Varios	0,00
2022/11177 A103/22 PAGAMENT DELS AJUTS ECONÒMICS ALS ALUMNES DE L'IT PER AL CURS ACADÈMIC	***5276**	SÈGURA LOZADA, AMANDA	297,65	Varios	0,00
2022/11177 A103/22 PAGAMENT DELS AJUTS ECONÒMICS ALS ALUMNES DE L'IT PER AL CURS ACADÈMIC	***6458**	COMA LARROSA, MAGI	965,40	Varios	0,00
2022/11177 A103/22 PAGAMENT DELS AJUTS ECONÒMICS ALS ALUMNES DE L'IT PER AL CURS ACADÈMIC	***4587**	BAUTISTA LARA, LOURDES	756,23	Varios	0,00
2022/11177 A103/22 PAGAMENT DELS AJUTS ECONÒMICS ALS ALUMNES DE L'IT PER AL CURS ACADÈMIC	***8227**	FERNANDEZ TUSON, MARTA	917,13	Varios	0,00
2022/11177 A103/22 PAGAMENT DELS AJUTS ECONÒMICS ALS ALUMNES DE L'IT PER AL CURS ACADÈMIC	***8760**	FERNANDEZ GARCIA, EVA	595,29	Varios	0,00
INTE/2021/0020295 D159/22 PAGAMENT DE LA BECA PROJECTE DRAMATÚRGIA CATALANA	***5069**	VERGES VILELLA, SADURNII	425,52	Varios	0,00
2022/18762 D1180/22 PAGAMENT DEL PROJECTE FORMATIU DE PRÀCTIQUES AMB LA UB. NOVENBRE	***6532**	BERNIAL ROS, ADRIA	720,00	Varios	0,00
2022/1229 D1333/22 PAGAMENT DEL PROJECTE FORMATIU DE PRÀCTIQUES AMB LA UB. NOVENBRE	***5496**	MUNTADA JUNCA, ARIADNA IANG	550,80	Varios	0,00
2022/22226 D1422/22 PAGAMENT PROJECTE FORMATIU DE PRÀCTIQUES EXTERNES AMB FAC	***3461**	ARAN LLAVERO, ROGER	900,00	Varios	0,00



Institut del Teatre

Data obtenció 01/04/2023
Pàg. 33
EXERCICI 2022

TRANSFERÈNCIES I SUBVENCIONS CONCEDIDES

CARACTERÍSTIQUES	NIF DEL PERCEPTOR	DENOMINACIÓ DEL PERCEPTOR	IMPORT	FINALITAT	REINTEGRAMENTS
2022/22231 D1412/22 PAGAMENT PROJECTE FORMATIU DE PRÀCTIQUES EXTERNES AMB FAC	***3920**	ORLANDO LASENA, IVAN	900,00	Varios	0,00
2022/24937 D1528/22 PAGAMENT PROJECTE FORMATIU DE PRÀCTIQUES EXTERNES AMB LA	***2488**	GIL BALLESTER, MARIA BETLEM	585,00	Varios	0,00
2022/21089 D1366/22 PAGAMENT DE LA BECA PER AL CURS DE POSTGRAU D'IT DANSA 22-23. NOVENBRE 22	***5821**	ACHTARI, JASMINE	540,91	Varios	0,00
2022/21089 D1366/22 PAGAMENT DE LA BECA PER AL CURS DE POSTGRAU D'IT DANSA 22-23. NOVENBRE 22	***3054**	BATALLA CARBONELL, CARLOTA	540,91	Varios	0,00
2022/21089 D1366/22 PAGAMENT DE LA BECA PER AL CURS DE POSTGRAU D'IT DANSA 22-23. NOVENBRE 22	***5513**	BLANCO ROMEU, MARTI	540,91	Varios	0,00
2022/21089 D1366/22 PAGAMENT DE LA BECA PER AL CURS DE POSTGRAU D'IT DANSA 22-23. NOVENBRE 22	***4465**	JANSANA ESCOBEDO, JOANI	540,91	Varios	0,00
2022/21089 D1366/22 PAGAMENT DE LA BECA PER AL CURS DE POSTGRAU D'IT DANSA 22-23. NOVENBRE 22	***2122**	LEIVA GNONNAS, KORA	540,91	Varios	0,00
2022/21089 D1366/22 PAGAMENT DE LA BECA PER AL CURS DE POSTGRAU D'IT DANSA 22-23. NOVENBRE 22	***4028**	MARTINEZ GEA, LUIS	540,91	Varios	0,00
2022/21089 D1366/22 PAGAMENT DE LA BECA PER AL CURS DE POSTGRAU D'IT DANSA 22-23. NOVENBRE 22	***9069**	SERRA RIERA, LAIA	540,91	Varios	0,00
2022/21089 D1366/22 PAGAMENT DE LA BECA PER AL CURS DE POSTGRAU D'IT DANSA 22-23. NOVENBRE 22	***4233**	IWASE, TOWA	540,91	Varios	0,00
2022/21089 D1366/22 PAGAMENT DE LA BECA PER AL CURS DE POSTGRAU D'IT DANSA 22-23. NOVENBRE 22	***0105**	VERDURA I BRESOLI, ISAAC	540,91	Varios	0,00
2022/21089 D1366/22 PAGAMENT DE LA BECA PER AL CURS DE POSTGRAU D'IT DANSA 22-23. NOVENBRE 22	***4502**	ZANA, YARDEN	540,91	Varios	0,00





Institut del Teatre

Data obtenció 01/04/2023
Pàg. 34
EXERCICI 2022

TRANSFERÈNCIES I SUBVENCIONS CONCEDIDES

CARACTERÍSTIQUES	NIF DEL PERCEPTOR	DENOMINACIÓ DEL PERCEPTOR	IMPORT	FINALITAT	REINTEGRAMENTS
2022/21089 D1366/22 PAGAMENT DE LA BECA PER AL CURS DE POSTGRAU D'IT DANSA 22-23. NOVENBRE 22	***5141**	FARRAN PRAT, QUERALT	420,71	Varios	0,00
2022/21089 D1366/22 PAGAMENT DE LA BECA PER AL CURS DE POSTGRAU D'IT DANSA 22-23. NOVENBRE 22	***1442**	PARRA GUIADO, GABRIEL	420,71	Varios	0,00
2022/21089 D1366/22 PAGAMENT DE LA BECA PER AL CURS DE POSTGRAU D'IT DANSA 22-23. NOVENBRE 22	***3326**	FIZONA CAMARGO, EDUARDO IGNACIO	420,71	Varios	0,00
2022/21089 D1366/22 PAGAMENT DE LA BECA PER AL CURS DE POSTGRAU D'IT DANSA 22-23. NOVENBRE 22	***1275**	PAZO PEREZ, PATRICIA	420,71	Varios	0,00
2021/0005264 2n PAGAMENT 30% DEL PREMI ADRIÀ GUAL 2021 PEL PROJECTE 'CANTUS GESTUALIS'	***8902**	ASSOCIACIO ÇA MARCHE	9.063,96	Varios	0,00
2022/0004671 1r PAGAMENT 70% DEL PREMI ADRIÀ GUAL 2022 PEL PROJECTE 'PUPILAS PINTABAN MIS	***9832**	ASSOCIACIO LA LINEA ARTS VIVES	21.140,24	Varios	0,00
2022/11177 A103/22 PAGAMENT AJUTS ECONÒMICS ALS ALUMNES DE L'IT PER AL CURS ACADÈMIC 2021-22	***2113**	ABRIL ZOPPIS, ALLEGRA	965,40	Varios	0,00
2022/11177 A103/22 PAGAMENT AJUTS ECONÒMICS ALS ALUMNES DE L'IT PER AL CURS ACADÈMIC 2021-22	***6922**	MOLINE VALLES, GIÑA	965,40	Varios	0,00
2022/11177 A103/22 PAGAMENT AJUTS ECONÒMICS ALS ALUMNES DE L'IT PER AL CURS ACADÈMIC 2021-22	***6169**	MORENO YOON, UJIN	595,29	Varios	0,00
2022/11177 A103/22 PAGAMENT AJUTS ECONÒMICS ALS ALUMNES DE L'IT PER AL CURS ACADÈMIC 2021-22	***0568**	GARCIA CUBERA, MARINA	595,29	Varios	0,00
2022/11177 A103/22 PAGAMENT AJUTS ECONÒMICS ALS ALUMNES DE L'IT PER AL CURS ACADÈMIC 2021-22	***7343**	RUIZ RAMIREZ, HELENA	965,40	Varios	0,00
2022/11177 A103/22 PAGAMENT DELS AJUTS ECONÒMICS ALS ALUMNES DE L'IT PER AL CURS ACADÈMIC	***0663**	VARGAS COMETTA, JULIA	965,40	Varios	0,00



Institut del Teatre

Data obtenció 01/04/2023
Pàg. 35
EXERCICI 2022

TRANSFERÈNCIES I SUBVENCIONS CONCEDIDES

CARACTERÍSTIQUES	NIF DEL PERCEPTOR	DENOMINACIÓ DEL PERCEPTOR	IMPORT	FINALITAT	REINTEGRAMENTS
2022/11177 A103/22 PAGAMENT DELS AJUTS ECONÒMICS ALS ALUMNES DE L'IT PER AL CURS ACADÈMIC	***4672**	JUCLA BAROY, ANNA	965,40	Varios	0,00
2022/11177 A103/22 PAGAMENT DELS AJUTS ECONÒMICS ALS ALUMNES DE L'IT PER AL CURS ACADÈMIC	***6133**	SAN MIGUEL DE LAS HERAS, BLANCA	965,40	Varios	0,00
2022/11177 A103/22 PAGAMENT DELS AJUTS ECONÒMICS ALS ALUMNES DE L'IT PER AL CURS ACADÈMIC	***1321**	VILLAR ROMERA, EKAITZ	595,29	Varios	0,00
2022/21089 D1366/22 PAGAMENT DE LA BECA PER AL CURS DE POSTGRAU D'IT DANSA 22-23. DESEMBRE 22	***5821**	ACHTARI, JASMINE	540,91	Varios	0,00
2022/21089 D1366/22 PAGAMENT DE LA BECA PER AL CURS DE POSTGRAU D'IT DANSA 22-23. DESEMBRE 22	***3054**	BATALLA CARBONELL, CARLOTA	540,91	Varios	0,00
2022/21089 D1366/22 PAGAMENT DE LA BECA PER AL CURS DE POSTGRAU D'IT DANSA 22-23. DESEMBRE 22	***5513**	BLANCO ROMEU, MARTI	540,91	Varios	0,00
2022/21089 D1366/22 PAGAMENT DE LA BECA PER AL CURS DE POSTGRAU D'IT DANSA 22-23. DESEMBRE 22	***4465**	JANSANA ESCOBEDO, JOAN	540,91	Varios	0,00
2022/21089 D1366/22 PAGAMENT DE LA BECA PER AL CURS DE POSTGRAU D'IT DANSA 22-23. DESEMBRE 22	***2122**	LEIVA GNOINIANS, KORA	540,91	Varios	0,00
2022/21089 D1366/22 PAGAMENT DE LA BECA PER AL CURS DE POSTGRAU D'IT DANSA 22-23. DESEMBRE 22	***4028**	MARTINEZ GEA, LUIS	540,91	Varios	0,00
2022/21089 D1366/22 PAGAMENT DE LA BECA PER AL CURS DE POSTGRAU D'IT DANSA 22-23. DESEMBRE 22	***9069**	SERRA RIERA, LAIA	540,91	Varios	0,00
2022/21089 D1366/22 PAGAMENT DE LA BECA PER AL CURS DE POSTGRAU D'IT DANSA 22-23. DESEMBRE 22	***4233**	IWASE, TOWA	540,91	Varios	0,00
2022/21089 D1366/22 PAGAMENT DE LA BECA PER AL CURS DE POSTGRAU D'IT DANSA 22-23. DESEMBRE 22	***0105**	VERDURA I BRESOLI, ISAAC	540,91	Varios	0,00





Institut del Teatre

Data obtenció 01/04/2023
Pàg. 36
EXERCICI 2022

TRANSFERÈNCIES I SUBVENCIONS CONCEDIDES

CARACTERÍSTIQUES	NIF DEL PERCEPTOR	DENOMINACIÓ DEL PERCEPTOR	IMPORT	FINALITAT	REINTEGRAMENTS
2022/21089 D1366/22 PAGAMENT DE LA BECA PER AL CURS DE POSTGRAU D'IT DANSA 22-23. DESEMBRE 22	***4502**	ZANA, YARDEN	540,91	Varios	0,00
2022/21089 D1366/22 PAGAMENT DE LA BECA PER AL CURS DE POSTGRAU D'IT DANSA 22-23. DESEMBRE 22	***5141**	FARRAN PRAT, QUERALT	420,71	Varios	0,00
2022/21089 D1366/22 PAGAMENT DE LA BECA PER AL CURS DE POSTGRAU D'IT DANSA 22-23. DESEMBRE 22	***1442**	PARRA GUISSADO, GABRIEL	420,71	Varios	0,00
2022/21089 D1366/22 PAGAMENT DE LA BECA PER AL CURS DE POSTGRAU D'IT DANSA 22-23. DESEMBRE 22	***3326**	FIZONA CAMARGO, EDUARDO IGNACIO	420,71	Varios	0,00
2022/21089 D1366/22 PAGAMENT DE LA BECA PER AL CURS DE POSTGRAU D'IT DANSA 22-23. DESEMBRE 22	***1275**	PAZO PEREZ, PATRICIA	420,71	Varios	0,00
2022/18762 D1180/22 PAGAMENT DEL PROJECTE FORMATIU DE PRÀCTIQUES AMB LA UB. DESEMBRE	***6532**	BERNAL ROS, ADRIA	720,00	Varios	0,00
2022/21229 D1333/22 PAGAMENT DEL PROJECTE FORMATIU DE PRÀCTIQUES AMB LA UB. DESEMBRE	***5490**	MUNTADA JUNCA, ARIADNA IANQ	550,80	Varios	0,00
2022/22226 D1422/22 PAGAMENT PROJECTE FORMATIU DE PRÀCTIQUES EXTERNES AMB FAC	***3461**	ARAN LLAVERO, ROGER	900,00	Varios	0,00
2022/22231 D1412/22 PAGAMENT PROJECTE FORMATIU DE PRÀCTIQUES EXTERNES AMB FAC	***3920**	ORLANDO LASENA, IVAN	900,00	Varios	0,00
2022/24937 D1528/22 PAGAMENT PROJECTE FORMATIU DE PRÀCTIQUES EXTERNES AMB LA	***2488**	GIL BALLESTER, MARIA BETLEM	855,00	Varios	0,00
2022/11177 A103/22 PAGAMENT AJUTS ECONÒMICS ALS ALUMNES DE L'IT PER AL CURS ACADÈMIC 2021-22	***4613**	FERRE BAÑOS, MARTA	965,40	Varios	0,00
2022/11177 A103/22 PAGAMENT AJUTS ECONÒMICS ALS ALUMNES DE L'IT PER AL CURS ACADÈMIC 2021-22	***5405**	SANTANA MENDEZ, DAVID	965,40	Varios	0,00





Institut del Teatre

Data obtenció 01/04/2023
Pàg. 37
EXERCICI 2022

TRANSFERÈNCIES I SUBVENCIONS CONCEDIDES

CARACTERÍSTIQUES	NIF DEL PERCEPTOR	DENOMINACIÓ DEL PERCEPTOR	IMPORT	FINALITAT	REINTEGRAMENTS
2022/21089 D1366/22 PAGAMENT DE LA BECA PER AL CURS DE POSTGRAU D'IT DANSA 22-23. PERIODE SET-DES	***2552**	BEBBINGTON, SKY	1.682,84	Varios	0,00
2022/21089 D1366/22 PAGAMENT DE LA BECA PER AL CURS DE POSTGRAU D'IT DANSA 22-23. PERIODE SET-DES	***7749**	COMELLO, EDOARDO	1.682,84	Varios	0,00
TOTAL			263.218,66		



16. PROVISIONS I CONTINGÈNCIES

No s'han registrat provisions per actius i passius contingents.

17. INFORMACIÓ SOBRE MEDI AMBIENT

L'Institut no realitza cap mena de despesa relacionada amb el medi ambient.



18. ACTIUS EN ESTAT DE VENDA

L'Institut no té en el seu Balanç Actius no corrents, el valor comptable dels quals, hagi de recuperar-se a través de la seva venda.



19. PRESENTACIÓ PER ACTIVITATS DEL COMPTE DEL RESULTAT ECONÒMIC PATRIMONIAL

La informació del compte del resultat econòmic patrimonial per activitats figura en el següent llistat:



Institut del Teatre

Data obtenció 21/03/2023

Exercici: 2022

19. PRESENTACIÓ PER ACTIVITATS DEL COMPTA DEL RESULTAT ECONÒMIC PATRIMONIAL

DESPESES		EJERCICIO 2022			EJERCICIO 2021			INGRESSO	EJERCICIO 2022	EJERCICIO 2021
CODI GRUP DE PROGRAMES	DESCRIPCIÓ GRUP DE PROGRAMES	PRESSUPOSTARIS	NO PRESSUPOSTARIS	TOTAL	PRESSUPOSTARIS	NO PRESSUPOSTARIS	TOTAL			
000	AMORTITZACIÓ IMMOBILITZAT	0,00	1.077.217,83	1.077.217,83	0,00	1.069.883,76	1.069.883,76	Ingressos de gestió ordinària	21.150.598,46	20.201.896,34
001	PÈRDUES PROCEDENTS D'ACTIUS NO CORRENTS	0,00	671,89	671,89	0,00	0,00	0,00	Ingressos financers		
002	PÈRDUES PER DETERIORAMENT	0,00	28.900,61	28.900,61	0,00	29.870,45	29.870,45	ALTRES INGRESSOS	39.147,68	27.717,17
003	Altres Despeses	0,00	-56.697,49	-56.697,49	0,00	-267.490,56	-267.490,56			
320	ADMINISTRACIÓ GENERAL D'EDUCACIÓ.	20.783.912,70	0,00	20.783.912,70	19.893.835,98	0,00	19.893.835,98			
TOTAL		20.783.912,70	1.050.098,84	21.834.011,54	19.893.835,98	822.203,65	20.716.099,63	TOTAL	21.189.746,12	20.229.613,51

20. OPERACIONS PER ADMINISTRACIÓ DE RECURSOS A COMPTE D'ALTRES ENS PÚBLICS

L'Institut no ha realitzat operacions d'aquestes característiques.



21. OPERACIONS NO PRESSUPOSTÀRIES DE TRESORERIA

En aquest apartat s'informa sobre les operacions no pressupostàries de tresoreria que comprenen aquelles operacions realitzades durant l'exercici que han generat, d'una banda, deutors i creditors que, d'acord amb la normativa vigent, no s'hagin d'imputar al pressupost de l'Institut i, d'altra, partides representatives de cobraments i de pagaments pendents d'aplicació definitiva, que no hi han hagut enguany.

21.1 Pendent de cobrament d'operacions no pressupostàries

El pendent de cobrament d'operacions no pressupostàries suma 11.435,99 € i es correspon amb el següent detall:

Econ.	Descripció	IMPORT €
10001	Dipòsits constituïts	400,00
10020	Pagos duplicats o excessius	1.079,85
10021	IRPF Pendent de cobrament	229,50
10040	HP deutora per IVA	3.017,41
10042	Deutors per IVA	584,67
10050	Bestretes nòmina	1.793,41
10051	Provisió de fons advocats	460,00
90001	HP IVA suportat	3.871,15
TOTAL		11.435,99

21.2 Pendent de pagament d'operacions no pressupostàries

El pendent de pagament d'operacions no pressupostàries ascendeix a 549.939,39 €.

Econ.	Descripció	IMPORT €
20001 a 20010	I.R.P.F.	361.805,98
20030	Quota obrera a la Seguretat social	65.013,20
20031	Assegurança escolar obligatòria	3.818,34
20032	Quota obrera Seguretat social (becaris)	293,77
20041	Diferència IVA a regularitzar	0,08
20049	Creditors per I.V.A.	2.424,09
20080	Assegurances privades	78.135,67





Econ.	Descripció	IMPORT €
20121	Dipòsits en metàl·lic	37.382,57
20501	Altres creditors no Pressupostaris	440,31
91001	H.P. IVA repercutit	625,38
TOTAL		549.939,39





21.3 Estat de deutors no Pressupostaris

Institut del Teatre

Data obtenció 23/03/2023

Pàg 1

ESTAT DE DEUTORS NO PRESSUPOSTARIS

EXERCICI: 2022

DEUTORS

COMPTES	CONCEPTE		SALDO I DE GÈNER	MODIFICACIONS SALDO INICIAL	CÀRREGS REALITZATS EN EXERCICI	TOTAL DEUTORS	ABONAMENTS REALITZATS EN EXERCICI	DEUTORS PENDENTS DE COBRAMENT A 31 DE
	CODI	DESCRIPCIÓ						
4400	10042	DEUDORES POR I.V.A.	3.195,81		3.151,21	6.347,02	5.762,35	584,67
TOTAL COMPT			3.195,81		3.151,21	6.347,02	5.762,35	584,67
4490	10020	PAGOS DUPLICADOS O EXCESIVOS	1.079,85			1.079,85		1.079,85
4490	10050	BESTRETES NOMINA	1.793,41			1.793,41		1.793,41
4490	10051	PROVISIO DE FONS ADVOCATS	460,00			460,00		460,00
TOTAL COMPT			3.333,26			3.333,26		3.333,26
4491	10021	IRPF PEND COBRAMENT (LONESTAR SCP)	229,50			229,50		229,50
TOTAL COMPT			229,50			229,50		229,50
4700	10040	HACIENDA PUBLICA DEUDORA POR I.V.A.	514,52		3.017,41	3.531,93	514,52	3.017,41
TOTAL COMPT			514,52		3.017,41	3.531,93	514,52	3.017,41
4720	90001	HISENDA PUBLICA IVA SUPORTAT	2.866,83		11.678,81	14.545,64	10.674,49	3.871,15
TOTAL COMPT			2.866,83		11.678,81	14.545,64	10.674,49	3.871,15
5660	10001	DIPOSITS CONSTITUITS	400,00			400,00		400,00
TOTAL COMPT			400,00			400,00		400,00
TOTAL			10.539,92		17.847,43	28.387,35	16.951,36	11.435,99



21.4 Estat de creditors no Pressupostaris

Institut del Teatre

Data obtenció 23/03/2023

Pàg. 1

ESTAT DE CREDITORS NO PRESSUPOSTARIS

EXERCICI: 2022

CREDITORS

COMPTES	CONCEPTE		SALDO 1 DE GENER	MODIFICACIONS SALDO INICIAL	ABONAMENTS REALITZATS EN EXERCICI	TOTAL CREDITORS	CÀRRECS REALITZATS EN EXERCICI	CREDITORS PDTS. DE PAGAMENT A 31 DE DESEMBRE
	CODI	DESCRIPCIÓ						
4100	20049	CREDITORS POR I.V.A.	785,49		11.815,08	12.600,57	10.176,48	2.424,09
TOTAL COMPT			785,49		11.815,08	12.600,57	10.176,48	2.424,09
4190	20041	DIFERÈNCIA IVA A REGULARITZAR EL 2016	0,00			0,00		0,08
4190	20080	ASSEGURANCES PRIVADES	67.151,50		10.984,11	78.135,67		78.135,67
4190	20600	ALTRES CREDITORS NO PRESSUPOSTARIS	148,00			148,00		148,00
4190	20601	ALTRES CREDITORS NO PRESSUPOSTARIS, A. GARCIA	292,31			292,31		292,31
TOTAL COMPT			67.591,95		10.984,11	78.576,06		78.576,06
4191	20081	QUOTA SINDICAL (UGT)	133,50		1.495,80	1.629,30	1.629,30	
TOTAL COMPT			133,50		1.495,80	1.629,30	1.629,30	
4192	20082	DEUTE TRIBUTARI			258,65	258,65	258,65	
TOTAL COMPT					258,65	258,65	258,65	
4750	20040	HECENDA PUBLICA CREDITORA PER I.V.A.			2.204,13	2.204,13	2.204,13	
TOTAL COMPT					2.204,13	2.204,13	2.204,13	
4751	20001	IRPF - RETENCIÓ TREBALL PERSONAL - (NÓMINA)	358.840,84		2.695.281,31	3.054.122,15	2.708.781,33	345.340,82
4751	20002	IRPF - NO RESIDENTS AMB RETENCIÓ : 24 %	225,88		3.604,71	3.830,59	2.419,46	1.411,13
4751	20004	IRPF - REND. TREBALL - P. COL - : 15 %	3.711,70		21.368,71	25.080,41	23.046,03	2.034,38
4751	20005	IRPF - REND. TREBALL - BEQUES I TRIBUNALS -	82,92		709,30	792,22	713,70	78,52



Institut del Teatre

Data obtenció 23/03/2023

Pàg. 2

ESTAT DE CREDITORS NO PRESSUPOSTARIS

EXERCICI: 2022

CREDITORS

COMPTE	CONCEPTE		SALDO 1 DE GENER	MODIFICACIONS SALDO INICIAL	ABONAMENTS REALITZATS EN EXERCICI	TOTAL CREDITORS	CÀRRECS REALITZATS EN EXERCICI	CREDITORS PDTS. DE PAGAMENT A 31 DE DESEMBRE
	CODI	DESCRIPCIÓ						
4751	20007	IRPF - ACTIV ITAT ECONOMICA - 15 %	7.233,08		40.930,25	48.163,33	35.222,20	12.941,13
4751	20008	IRPF - INICI D' ACTIV ITAT ECONOMICA - 7 %			853,65	853,65	853,65	
TOTAL COMPT			370.094,42		2.762.747,93	3.132.842,35	2.771.036,37	361.805,98
4760	20030	QUOTA OBRERA A LA SEURETAT SOCIAL	61.897,53		768.438,90	830.336,43	765.323,23	65.013,20
4760	20032	QUOTA OBRERA S. SOCIAL (BECARIS)	393,77		2.268,06	2.661,83	2.368,06	293,77
TOTAL COMPT			62.291,30		770.706,96	832.998,26	767.691,29	65.306,97
4761	20031	ASSEGURANÇA ESCOLAR OBLIGATORIA	3.241,54		576,80	3.818,34		3.818,34
TOTAL COMPT			3.241,54		576,80	3.818,34		3.818,34
4769	20084	PLA DE PENSIONS	3.031,00		11.645,00	14.676,00	14.676,00	
TOTAL COMPT			3.031,00		11.645,00	14.676,00	14.676,00	
4770	91001	HACIENDA PUBLICA I.V.A. REPERCUTIDO	4.267,13		6.219,06	10.486,19	9.860,81	625,38
TOTAL COMPT			4.267,13		6.219,06	10.486,19	9.860,81	625,38
5610	20121	DIPOSITS EN METAL·LIC	29.616,23		9.256,70	38.872,93	1.490,36	37.382,57
TOTAL COMPT			29.616,23		9.256,70	38.872,93	1.490,36	37.382,57
TOTAL			541.052,56		3.587.910,22	4.128.962,78	3.579.023,39	549.939,39



21.5 Estat de pagaments pendents d'aplicació

Institut del Teatre

OPERACIONS NO PRESSUPOSTÀRIES DE TRESORERIA

Data obtenció 23/03/2023

Pàg. 1

EXERCICI: 2022

PAGAMENTS PENDENTS D'APLICACIÓ

COMPTES	CONCEPTE		PAGAMENTS PDTs. APLICACIÓ A 1 DE GENER	MODIFICACIONS SALDO INICIAL	PAGAMENTS REALITZATS EN EXERCICI	TOTAL PAGAMENTS PDTs. APLICACIÓ	PAGAMENTS APLICATS EN EXERCICI	PAGAMENTS PDTs. D' APLICACIÓ A 31 DE DESEMBRE
	CODI	DESCRIPCIÓ						
5581	42000	PROVISIONS DE FONS PER BESTRETES DE CAIXA FIXA PENDENTS DE J	17.674,48		97.485,41	115.159,89	95.551,08	19.608,81
TOTAL COMPT			17.674,48		97.485,41	115.159,89	95.551,08	19.608,81
5585	45001	LLIURAMENTS PER PROVISIONS DE FONS			95.551,08	95.551,08	95.551,08	
TOTAL COMPT					95.551,08	95.551,08	95.551,08	
TOTAL			17.674,48		193.036,49	210.710,97	191.102,16	19.608,81



22. CONTRACTACIÓ ADMINISTRATIVA. PROCEDIMENTS D'ADJUDICACIÓ

L'Institut ha realitzat durant l'exercici 2022 els següents contractes en funció del seu procediment d'adjudicació:

Institut del Teatre

Data obtenció 23/03/2023

Exercici: 2022

CONTRACTACIÓ ADMINISTRATIVA. PROCEDIMENTS D'ADJUDICACIÓ

TIPUS DE CONTRACTE	PROCEDIMENT OBERT			PROCEDIMENT RESTRINGIT			PROCEDIMENT NEGOCIAT			DIÀLEG COMPETITIU	ADJUDICACIÓ DIRECTA	TOTAL
	*MULTIPLIC. CRITERI	ÚNIC CRITERI	TOTAL	*MULTIPLIC. CRITERI	ÚNIC CRITERI	TOTAL	AMB PUBLICITAT	SENSE PUBLICITAT	TOTAL			
- De Obras	375.928,45	83.919,72	459.848,17								51.769,47	511.607,64
- De suministro	623.945,36	11.729,45	635.674,81					5.343,66	5.343,66		421.779,50	1.062.797,97
- Patrimoniales											36.779,22	36.779,22
- De gestión de servicios públicos												
- De servicios	1.533.477,21	87.287,46	1.620.764,67					17.338,05	17.338,05		1.179.253,16	2.817.355,88
- De concesion de obra publica												
- De colaboración entre el sector publico y el sector privado												
- De caracter administrativo especial											10.804,45	10.804,45
- Otros												
TOTAL	2.533.351,02	182.936,63	2.716.287,65					22.681,71	22.681,71		1.700.375,80	4.439.345,16



23. VALORS REBUTS EN DIPÒSIT

Institut del Teatre

Data obtenció 23/03/2023

Pàg 1

ESTAT DE VALORS REBUTS EN DIPÒSIT

EXERCICI: 2022

CONCEPTE	DESCRIPCIÓ	SALDO 1 DE GNER	MODIFICACIONS SALDO INICIAL	DIPÒSITS REBUTS EN EXERCICI	TOTAL DIPÒSITS REBUTS	DIPÒSITS CANCEL·LATS	DIPÒSITS PENDENTS DE DEVOLUCIÓ A 31 DE DESEMBRE
70001	AVALS	89.892,97		20.634,46	110.527,43		110.527,43
TOTAL		89.892,97		20.634,46	110.527,43		110.527,43

24. INFORMACIÓ PRESSUPOSTÀRIA

El pressupost de l'Institut del Teatre per a l'exercici 2022 va ser aprovat inicialment en sessió plenària de la Diputació de Barcelona en data 25 de novembre de 2021

L'anunci d'aprovació definitiva va ser publicat en el Butlletí Oficial de la Província de Barcelona en data 24 de desembre de 2021, en no haver-se presentat reclamacions dins del període d'exposició pública contra l'aprovació inicial acordada.

La liquidació del pressupost de l'exercici 2022 ha estat aprovada per Resolució de la Presidenta de la Diputació de Barcelona (Registre de Decrets núm. 669 de data 26 de gener de 2023).

Estat d'Execució del Pressupost

El resultat de la liquidació del pressupost d'ingressos ha estat la següent:

Liquidació 2022. Pressupost d'ingressos		€
Previsions inicials		21.520.940,00
Modificacions		3.202.586,47
Previsions definitives		24.723.526,47
Drets reconeguts nets		21.282.666,89
Recaptació neta		21.274.673,93
Pendent de cobrament		7.992,96

Els **drets reconeguts nets** totals ascendeixen a **21.282.666,89 €** i suposen el **86,08%** de les previsions definitives d'import **24.723.526,47 €**

Aquest percentatge és inferior al de l'any 2021 que va ser del 90,41%.

La recaptació dels ingressos ha estat del 99,96 % dels drets reconeguts nets, percentatge similar al del 2021 del 99,93 %.

Execució del pressupost d'ingressos per capítol				
Classificació Capítol	Denominació capítol	Previsions definitives €	Drets reconeguts nets €	%
Capítol 3	Taxes, preus públics i altres ingressos	1.460.000,00	1.154.451,73	79,07
Capítol 4	Transferències corrents	19.930.114,30	20.110.319,68	100,90
Capítol 5	Ingressos patrimonials	17.300,00	0,00	0,00



Classificació Capítol	Denominació capítol	Previsions definitives €	Drets reconeguts nets €	%
Capítol 7	Transferències de capital	120.000,00	0,00	0,00
Capítol 8	Actius financers	3.196.112,17	17.895,48	0,55
TOTAL		24.723.526,47	21.282.666,89	86,08

En la comparació interanual, el total de drets reconeguts en el 2022 ha estat un 5,35 % superior al del 2021.

Les previsions inicials del pressupost d'ingressos van ser de 21.520.940,00 €. S'han efectuat **modificacions del pressupost d'ingressos** per import de **3.202.586,47 €** que representen un 14,88 % de les previsions inicials d'acord amb el següent desglossament:

Modificacions del pressupost d'ingressos		€
Capítol 4	Transferències corrents	56.474,30
Capítol 8	Actius financers	3.146.112,17
TOTAL		3.202.586,47

La modificació que afecta el capítol 4 del pressupost d'ingressos es deriva de les aportacions de la Unió Europea a favor de l'Institut del Teatre pel programa Erasmus que va generar crèdit als capítols 2 i 4 del pressupost de despeses.

La modificació que afecta el capítol 8 del pressupost d'ingressos correspon a la modificació pressupostària per incorporació de romanents de crèdit núm. 2/2022, que alhora va generar crèdit als capítols 1,2,4 i 6 del pressupost de despeses i la modificació pressupostària número 4/2022 per incorporació de romanent líquid de tresoreria, segons el següent detall:

Modificació capítol 8		€
Compromisos de despesa exercici 2021		1.447.074,72
Finançament afectat per programes europeus		9.786,92
Incorporació de Romanent líquid de tresoreria		1.689.250,53
TOTAL		3.146.112,17

El resultat de la liquidació del pressupost de despeses ha estat la següent:



Liquidació pressupost de despeses		€
Crèdits inicials		21.520.940,00
Modificacions		3.202.586,47
Crèdits totals		24.723.526,47
Obligacions reconegudes netes		21.331.891,58
Pagaments efectius (líquids)		20.687.578,54
Pendents de pagament		644.313,04

El pressupost de despeses ha estat executat un **86,28%**, resultat de la relació entre els crèdits definitius i l'import de les obligacions reconegudes netes.

Aquest percentatge és lleugerament inferior al del 2020 del 93,32 %.

El pressupost inicial, d'import 21.520.940,00 €, va ser incrementat per modificacions pressupostàries per import de 3.202.586,47 € aplicades als capítols 1, 2, 4 i 6.

L'execució del pressupost de despeses per capítol ha estat com segueix:

Execució del pressupost de despeses per capítol				
Classificació Capítol	Denominació capítol	Crèdits definitius €	Obligacions reconegudes netes €	%
Capítol 1	Despeses de personal	17.285.903,24	16.963.234,88	98,13
Capítol 2	Despeses corrents en béns i serveis	4.882.518,13	3.491.625,66	71,52
Capítol 3	Despeses financeres	0,00	0,00	0,00
Capítol 4	Transferències corrents	399.479,48	263.218,66	65,89
Capítol 6	Inversions reals	2.105.625,62	571.069,18	27,12
Capítol 8	Actius financers	50.000,00	42.743,20	85,49
TOTAL		24.723.526,47	21.331.891,58	86,28

Resultat Pressupostari

El resultat pressupostari posa de manifest, comparant a final d'exercici, els drets pressupostaris nets i les obligacions reconegudes netes. Aquesta diferència posa de manifest, depenent del seu signe positiu o negatiu, del superàvit o dèficit de la seva capacitat o necessitat de finançament de l'entitat, derivada de l'execució del Pressupost.



Ara bé, durant l'exercici es produeixen situacions, com modificacions pressupostàries del pressupost de despeses que es financen amb Romanent de tresoreria per a despeses generals. Aquestes produeixen un ajust positiu en el resultat pressupostari, ja que no s'han reconegut drets dins l'exercici i, en canvi, sí que s'han reconegut obligacions, de les quals s'ajustarà en augment, per l'import de les obligacions reconegudes que hagin estat finançades.

Així mateix, quan es realitzin despeses amb finançament afectat, el resultat pressupostari de l'exercici s'ajustarà en augment per l'import de les desviacions negatives de finançament i, en disminució, per l'import de les desviacions positives de finançament de l'exercici.

Les desviacions de finançament són aquelles situacions que es produeixen quan l'execució de les despeses que es financen de manera total o parcial amb ingressos concrets no es produeix de forma compassada a la realització dels ingressos afectats a les esmentades despeses.

Així, les desviacions podran ser positives o negatives segons que els ingressos realitzats siguin superiors als que s'haurien d'haver produït en funció de la despesa realment realitzada, o a l'inrevés, que els ingressos siguin inferiors als de la despesa realitzada.

El **resultat pressupostari ajustat** de l'exercici ha estat de **968.816,49 €** superior al de l'exercici 2021 que va ser de 289.932,25 €.

Resultat pressupostari	€
Drets reconeguts nets	21.282.666,89
Obligacions reconegudes netes	21.331.891,58
Resultat pressupostari de l'exercici	-49.224,69
(+) Crèdits finançats amb romanent de tresoreria per a despeses generals	909.998,90
(+) Desviacions de finançament negatives de l'exercici	140.675,88
(-) Desviacions de finançament positives de l'exercici	32.633,60
Resultat pressupostari ajustat	968.816,49

Romanent de tresoreria

La ICAL configura el Romanent de Tresoreria com una magnitud de caràcter fonamentalment pressupostària i es configura com l'acumulació en el temps dels diferents resultats pressupostaris de l'entitat.



El RDL 2/2004, de 5 de març i el RD 500/90, de 20 d'abril, atribueixen a aquesta magnitud la capacitat de recurs per a finançar despesa, si és positiu, i dèficit a finançar, si és negatiu.

Està integrat, tal com estableix l'article 101 RD 500/1990 pels drets pendents de cobrament, les obligacions pendents de pagament i els fons líquids, referits a 31 de desembre.

Els **fons líquids** estan conformats per:

- Saldos disponibles en caixes d'efectiu i comptes bancaris.
- Inversions temporals en què s'hagin materialitzat els excedents temporals de tresoreria que no tinguin caràcter pressupostari.

Els drets pendents de cobrament comprenen:

- a) Els drets pressupostaris liquidats pendents de cobrament
- b) Els drets pressupostaris liquidats en exercicis anteriors pendents de cobrament
- c) Els saldos de comptes de deutors no pressupostaris

Les obligacions pendents de pagament comprenen:

- a) Les obligacions pressupostàries pendents de pagament, reconegudes durant l'exercici, estigui o no ordenat el seu pagament.
- b) Les obligacions pressupostàries pendents de pagament, reconegudes en exercicis anterior, estigui o no ordenat el seu pagament.
- c) Els saldos de comptes de creditors no pressupostaris.

Al romanent de tresoreria inicial li han estat aplicats els ajustos en concepte de saldos de dubtós cobrament i excés de finançament afectat, establerts als articles 103 i 104 RD 500/1990:

- Drets pendents de cobrament que es considerin de difícil o impossible recaptació

L'import dels drets pendents de cobrament de difícil o impossible recaptació és definit per la part del compte de «Provisió per a insolvències» que correspon a drets de caràcter pressupostari o no pressupostari inclosos en el càlcul del romanent de tresoreria.

- Excés de finançament afectat

Estarà constituït per la suma de les desviacions de finançament acumulades positives a fi d'exercici i només podrà prendre valor zero o positiu.

- Romanent de tresoreria per despeses generals

Es determina minorant el romanent de tresoreria en l'import dels drets pendents de cobrament que en fi d'exercici es consideren de difícil o impossible recaptació i en l'excés de finançament afectat produït.

El **Romanent de tresoreria** ha estat de **3.125.375,82 €**, inferior al del 2021 de 3.185.594,39 €.



Romanent de tresoreria		€
(+) Fons líquids		4.327.550,08
(+) Drets pendents de cobrament		€
(+) Del Pressupost corrent		7.992,96
(+) De Pressupostos tancats		26.908,37
(+) D'operacions no pressupostàries		11.435,99
(-) Obligacions pendents de pagament		1.197.111,82
(+) Del Pressupost corrent		644.313,04
(+) De Pressupostos tancats		2.859,39
(+) D'operacions no pressupostàries		549.939,39
(-) Partides pendents d'aplicar		0,00
(-) Cobraments realitzats pendents d'aplicació definitiva		0,00
(+) Pagaments realitzats pendents d'aplicació		19.608,81
Romanent de tresoreria total		3.196.384,39
(-) Saldos de dubtós cobrament		28.906,61
(-) Excés de finançament afectat		42.101,96
Romanent de tresoreria per al finançament de despeses generals		3.125.375,82

- Romanent de tresoreria per despeses generals ajustat

Es determina minorant el romanent de tresoreria per a despeses generals en l'import del saldo de les obligacions pendents d'aplicació drets pendents de cobrament a final d'exercici i per l'import del saldo dels creditors per devolució d'ingressos que s'hagin produït. fi d'exercici.

Romanent de tresoreria per al finançament de despeses generals	3.125.375,82 €
(-) Saldo d'obligacions pendents d'aplicar al pressupost a final d'exercici (OPAS) (*)	157.583,59 €
(-) Saldo de creditors per devolució d'ingressos a final del període	0,00 €
Romanent de tresoreria per al finançament de despeses generals AJUSTAT	2.967.792,23 €





()Aquest import és correspon amb el saldo del compte 4131 "creditors per operacions reportades" introduïda per l'Ordre HAC/1364/2018, de 12 de desembre, per la qual es modifiquen els plans de comptes locals annexos a les Instruccions dels models normal i simplificat de Comptabilitat Local.*

En el cas que no es realitzi la subdivisió del compte 413 "Creditors per operacions reportades" entre la 4130 i 4131, en aquest apartat només es comptabilitzarà la part del compte 413 equivalent a la 4131

Tant el romanent de tresoreria per a despeses generals com el romanent de tresoreria per a despeses generals ajustat, són lleugerament inferiors als del 2021, d'importos 3.185.594,39 € i 3.066.591,31 €, respectivament.

Donat que el romanent de crèdit és positiu, no s'ha pres cap mesura de reducció de la despesa al pressupost del 2023, tal com preveu l'article 193 TRLLRHL.

Romanents de crèdit

D'acord amb l'article 98 RD 500/1990, els romanents de crèdit estan constituïts pels saldos de crèdits definitius, no afectats al compliment d'obligacions reconegudes. Estan integrats per:

- Els saldos de disposicions, és a dir, les diferències entre les despeses compromeses i les obligacions reconegudes.
- Els saldos d'autoritzacions, és a dir, diferències entre les despeses autoritzades i les despeses compromeses.
- Els saldos de crèdit, és a dir, la suma dels crèdits disponibles, crèdits no disponibles i crèdits pendents d'utilitzar.

Aquestes magnituds han estat les que es fan constar a continuació:

Saldos compromesos	1.624.956,45 €
Saldos d'autoritzacions	310.027,57 €
Saldos de crèdits definitius	1.456.650,87 €
Total romanents de crèdit	3.391.634,89 €

Altres dades rellevants de la liquidació del Pressupost

- Despeses amb finançament afectat

Durant l'exercici s'ha fet un seguiment i control de les despeses de finançament afectat.

Aquest seguiment ha permès calcular les desviacions de finançament produïdes en la liquidació del pressupost, a conseqüència del diferent ritme d'execució de les despeses en relació amb els ingressos específics que les financen.





- Desviacions de Finançament

Les desviacions de finançament es produeixen a conseqüència del desfasament entre el finançament rebut i el que s'hauria d'haver rebut en funció de la despesa realitzada.

Aquestes es calculen per diferència entre els drets reconeguts nets per ingressos afectats i el producte del coeficient de finançament pel total d'obligacions reconegudes netes.

Les desviacions de finançament referides a l'exercici pressupostari (positives i negatives) ajusten el Resultat Pressupostari.

Les desviacions de finançament acumulades al llarg del període d'execució de la despesa amb finançament afectat és l'excés de finançament afectat import que ajusta el Romanent de Tresoreria.

DESVIACIONS DE FINANÇAMENT		€
Desviacions positives ACUMULADES		42.101,96
Desviacions negatives ACUMULADES		-120.000,00
Desviacions positives del període		32.633,60
Desviacions negatives del període		-140.675,88

- Drets pendents de cobrament a 31 de Desembre de 2022

Els **drets pressupostaris pendents de cobrament** de l'exercici corrent sumen **7.992,96 €** que es corresponen amb els següents conceptes:

Drets pressupostaris pendents de cobrament		€
Taxes, preus públics i altres ingressos		7.992,96
TOTAL		7.992,96

Els **drets pendents de cobrament de pressupostos tancats** ascendeixen a **26.908,37 €** i el pendent de cobrament d'operacions no pressupostàries ascendeix a **11.435,99 €**

Es prendran les mesures pertinents a l'efecte de reclamar legalment el pendent de cobrament que no hagi prescrit.

- Saldos de dubtós cobrament

El total de les **provisions per insolvències** ascendeix a **28.906,61 €**

El criteri que s'ha seguit a l'hora de calcular aquest import és el que estableix la Base 62 de les Bases d'execució del pressupost de l'Institut del Teatre per a l'exercici 2022, que preveu que el deteriorament de valor dels saldos pendents de cobrament s'aplicarà



a tots aquells saldos pressupostaris d'exercicis tancats, i als de caràcter no pressupostari, excepte aquells que corresponguin a qualsevol administració pública, segons detall:

EXERCICI	CAPÍTOL	SALDO RD €	% APLICACIÓ	PROVISIÓ INSOLVÈNCIES €
2013	3	188,16	100	188,16
	3	1.198,46	100	1.198,46
EXERCICI	CAPÍTOL	SALDO RD €	% APLICACIÓ	PROVISIÓ INSOLVÈNCIES €
Total 2013		1.386,62		1.386,62
2014	3	110,64	100	110,64
Total 2014		110,64		110,64
2015	3	1.076,07	100	1.076,07
Total 2015		1.076,07		1.076,07
2016	3	13.000,00	100	13.000,00
Total 2016		13.000,00		13.000,00
2017	3	756,08	100	756,08
Total 2017		756,08		756,08
2018	3	6.584,78	100	6.584,78
	3	36,00	100	36,00
Total 2018		6.620,78		6.620,78
2019	4	2.722,50	100	2.722,50
	5	300,00	100	300,00
Total 2019		3.022,50		3.022,50
2020	3	935,68	100	935,68
Total 2020		935,68		935,68
2021		0,00	75	0,00
Total 2021		0,00		0,00
2022	3	7.992,96	25	1.998,24
Total 2022		7.992,96		1.998,24
TOTAL PROVISIONS PER INSOLVÈNCIES		34.901,33		28.906,61

- Obligacions pendents de Pagament a 31 de desembre de 2022

Les obligacions pendents de pagament de l'exercici ascendeixen a un total de **1.917.117,95 €** de les quals 644.313,04 €, corresponen al pressupost corrent, 2.859,39 € a pressupostos tancats i 549.939,39 € son operacions no pressupostàries.

Tots els següents llistats s'extreuen de la informació que proporciona el programari comptable Sicalwin a excepció de:

- Execució de projectes de despesa amb finançament afectat
- Desviacions de finançament.

Aquests dos últims llistats s'han confeccionat de forma manual

24.1 EXERCICI CORRENT

A. PRESSUPOST DE DESPESES

A.1) Modificacions de Crèdit

Institut del Teatre

PRESSUPOST DE DESPESES. EXERCICI CORRENT

Data obtenció 24/03/2023
Pàg. 1

MODIFICACIONS DE CRÈDIT

EXERCICI 2022

APLIC. PRESSUPOSTÀRIA	DESCRIPCIÓ	CRÈDITS EXTRAORD.	SUPLEMENTS DE CRÈDIT	AMPLIACIONS DE CRÈDIT	TRANSFERÈNCIES CRÈDIT		INCORPORACIÓ ROMANENTS DE CRÈDIT	CRÈDITS GENERATS	BAIXES PER ANUL. L.	AJUSTAMENTS PER PRÒRROGA	TOTAL MODIFICACIÓ
					POSITIVES	NEGATIVES					
99000.3200P.22688	ALTRES DESP. DIV. : ROMANENT						128,49				128,49
99000.3200P.22706	Estudis i treballs tècnics	94.000,00									94.000,00
99000.3200P.22788	Altres treballs realitzats per altres empreses i professionals						10.014,15				10.014,15
99000.3200P.22799	Altres treballs realitzats per altres empreses i professionals		11.000,00								11.000,00
99002.3200P.22188	MATERIAL FUNGIBLE -ROM.ING.-						3.037,51				3.037,51
99003.3200P.22688	Altres Desp. div. : Prestació de Serveis						11.090,00				11.090,00
99003.3200P.46288	Conveni Ajuntaments						10.200,00				10.200,00
99003.3200P.47988	Altres subvencions a empreses privades						4.200,00				4.200,00
99003.3200P.48088	A. Famílies i institucions s'ànim de lucre: beques de curs						9.015,36				9.015,36
99003.3200P.48988	A. famílies i institucions sense ànim de lucre -romanents-						300,00				300,00
99030.3200P.21388	Manteniment maquinària. Contractes maquinària i instal						382,47				382,47
99030.3200P.22088	DOTACIO ORD DESPESES OFICINA -ROM.ING.-						2.297,11				2.297,11
99030.3200P.22288	Comunicacions Postals						1.457,81				1.457,81
99030.3200P.22788	Neteja i acond. realitzat per altres empreses						90.219,06				90.219,06
99040.3200P.20588	Arrendaments de mobiliari i estris						2.009,92				2.009,92
99040.3200P.20688	Arrendaments d'equips per a processos d'informació						621,80				621,80
99040.3200P.21288	Manteniment Edificis i altres construccions						10.322,70				10.322,70
99040.3200P.21388	Manteniment maquinària, instl. tècniques i utilatge						5.711,83				5.711,83
99040.3200P.21588	Despeses de reparació de Mobiliari						5.929,95				5.929,95
99040.3200P.22100	Energia elèctrica		284.847,48				178.000,00				462.847,48
99040.3200P.22102	Gas		18.000,00								18.000,00
99040.3200P.22188	Energia elèctrica						59.538,65				59.538,65
99040.3200P.22288	Serveis de telecomunicacions						8.640,76				8.640,76
99040.3200P.22701	Seguretat		60.977,69								60.977,69
99040.3200P.22788	Seguretat						30.511,28				30.511,28
99100.3200P.22610	Honoraris, viatges i allotjament Professors convidats POA						36.000,00				36.000,00
99100.3200P.22621	Altres Desp. Div. : Col·laboracions docents (NO POA)						5.000,00				5.000,00
99100.3200P.22688	Honoraris, viatges i allotjament Professors convidats POA						6.825,00				6.825,00

Institut del Teatre
PRESSUPOST DE DESPESES. EXERCICI CORRENT

Data obtenció 24/03/2023

Pàg. 2

MODIFICACIONS DE CRÈDIT

EXERCICI 2022

APLIC. PRESSUPOSTÀRIA	DESCRIPCIÓ	CRÈDITS EXTRAORD.	SUPLEMENTS DE CRÈDIT	AMPLIACIONS DE CRÈDIT	TRANSFERÈNCIES CRÈDIT		INCORPORACIÓ ROMANENTS DE CRÈDIT	CRÈDITS GENERATS	BAIXES PER ANUL·L.	AJUSTAMENTS PER PRÒRROGA	TOTAL MODIFICACIÓ
					POSITIVES	NEGATIVES					
99120.3200P.22688	Honoraris, viatges i allotjament Professors convidats POA						4.185,00				4.185,00
99130.3200P.22688	Honoraris, viatges i allotjament Professors convidats POA						2.070,00				2.070,00
99140.3200P.22618	Honoraris, viatges i allotjament Professors convidats POA				6.000,00						6.000,00
99140.3200P.22688	DESPESES DIVERSES. ROM INC						720,00				720,00
99140.3200P.25088	Treballs realitzats per administracions públiques i altres e						30.441,00				30.441,00
99200.3200P.22788	Altres treballs fets per empreses i prof. : Publicacions IT						11.872,58				11.872,58
99200.3200P.24088	Despeses d'edició i distribució						4.428,79				4.428,79
99220.3200P.22199	Altres subministraments		17.500,00								17.500,00
99220.3200P.22300	Servei de Transport	9.000,00									9.000,00
99220.3200P.22706	Estudis i treballs tècnics	163.000,00									163.000,00
99220.3200P.22799	Altres treballs realitzats per altres empreses i professiona		4.500,00								4.500,00
99220.3200P.48000	A Famílies i Institucions sense ànim de lucre: beques		6.000,00								6.000,00
99300.3200P.46288	A Ajuntaments: IMCET TERRASSA						14.800,00				14.800,00
99600.3200P.12000	Retribucions bàsiques P. funcionari. Sous						19.921,04				19.921,04
99600.3200P.12100	Retribucions complementàries P. funcionari. C. Destinació						11.139,14				11.139,14
99600.3200P.12101	Retribucions compl. P. funcionari Específic		48.509,45								48.509,45
99600.3200P.13000	Retribucions bàsiques P. Laboral Fix						50.000,00				-50.000,00
99600.3200P.13002	Retribucions compl. P. Laboral fix						50.000,00				-50.000,00
99600.3200P.15000	Productivitat		5.501,52								5.501,52
99600.3200P.15188	Gratificacions						8.945,30				8.945,30
99600.3200P.16000	Quotes a la Seguretat Social		13.887,40								13.887,40
99600.3200P.16088	Assistència medicofarmacèutica						21.678,64				21.678,64
99600.3200P.16106	Prestacions socials : Incentiu econòmic										-125.000,00
99600.3200P.16288	Formació i perfeccionament del personal						3.320,75				3.320,75
99830.3200P.22688	DESPESES DIVERSES. ROM INC						6.816,95				6.816,95
99830.3200P.22699	Altres despeses diverses							2.006,97			2.006,97
99830.3200P.48000	A Famílies i Institucions sense fins de lucre.							7.865,03			7.865,03
99830.3200P.48088	A Famílies i Institucions sense fins de lucre.						2.969,97				2.969,97
99831.3200P.22699	Altres despeses diverses							5.057,28			5.057,28

Institut del Teatre

PRESSUPOST DE DESPESES. EXERCICI CORRENT

Data obtenció 24/03/2023
Pàg. 3

MODIFICACIONS DE CRÈDIT

EXERCICI 2022

APLIC. PRESSUPOSTÀRIA	DESCRIPCIÓ	CRÈDITS EXTRAORD.	SUPLEMENTS DE CRÈDIT	AMPLIACIONS DE CRÈDIT	TRANSFERÈNCIES CRÈDIT		INCORPORACIÓ ROMANENTS DE CRÈDIT	CRÈDITS GENERATS	BAIXES PER ANUL·L.	AJUSTAMENTS PER PRÒRROGA	TOTAL MODIFICACIÓ
					POSITIVES	NEGATIVES					
99831.3200P.48000	A Famílies i institucions sense fins de lucre.							20.229,12			20.229,12
99832.3200P.22403	Altres primes d'assegurances							2.115,90			2.115,90
99832.3200P.48000	A Famílies i institucions sense fins de lucre.							19.200,00			19.200,00
99900.3200P.62200	Edificis i altres construccions , Inv nova	10.000,00									10.000,00
99900.3200P.62300	Maquinària , instal·lacions tècniques i utilatge.		107.000,00								107.000,00
99900.3200P.62500	Mobiliari		68.323,33								68.323,33
99900.3200P.63200	EDIFICIS I ALTRES CONSTRUCCIONS - REPOSICIÓ -	699.738,73									699.738,73
99900.3200P.63300	Reposició Maquinària, instal·lacions tècniques i utilatge.	2.597,62									2.597,62
99900.3200P.63500	Reposició Mobiliari i Estris	17.807,13									17.807,13
99921.3200P.62288	EDIFICIS I ALTRES CONSTRUCCIONS ROM.INC-						59.372,31				59.372,31
99921.3200P.62388	MAQUINARIA INSTAL·L I UTILATGE. ROM.INC						13.013,59				13.013,59
99921.3200P.62688	EQUIPAMENT INFORMÀTIC. ROMANENT A INCORPORAR						73.124,33				73.124,33
99921.3200P.62988	INVERSIÓ FONS BIBLIOGRÀFIC - ROMANENT INC.						3.200,00				3.200,00
99921.3200P.63288	EDIFICIS I ALTRES CONSTRUCCIONS - REPOSICIÓ - ROMANENTS						47.613,33				47.613,33
99921.3200P.63388	Reposició Maquinària, instal·lacions tècniques i utilatge.						720.499,66				720.499,66
99921.3200P.63688	Equips per a processos d'informació						134.266,44				134.266,44
99921.3200P.64088	Despeses en inversions de caràcter immaterial						21.069,25				21.069,25
TOTAL		1.004.143,48	686.107,05				225.000,00	225.000,00	1.456.861,64	56.474,30	3.202.586,47

A.2) Romanents de Crèdit

Institut del Teatre

Data obtenció 24/03/2023

PRESSUPOST DE DESPESES

Pàg. 1

ROMANENTS DE CRÈDIT

EXERCICI 2022

APLIC. PRESSUPOSTÀRIA	DESCRIPCIÓ	ROMANENTS COMPROMESOS			ROMANENTS NO COMPROMESOS		
		INCORPORABLES	NO INCORPORABLES	TOTAL	INCORPORABLES	NO INCORPORABLES	TOTAL
2022 99000 3200P 22112	Subministraments de material electrònic, elèctric i de telec					-848,88	-848,88
2022 99000 3200P 22199	Altres subministraments					-309,89	-309,89
2022 99000 3200P 22403	Primes d'assegurances					11.647,32	11.647,32
2022 99000 3200P 22404	Primes d'assegurances . Matrícules alumnes					-978,40	-978,40
2022 99000 3200P 22502	Tributs d'Entitats Locals					4.040,92	4.040,92
2022 99000 3200P 22604	Jurídics, contenciosos					720,00	720,00
2022 99000 3200P 22607	Oposicions i proves selectives: TRIBUNALS					431,51	431,51
2022 99000 3200P 22619	ALTRES DESPESES DIVERSES						
2022 99000 3200P 22621	Altres Desp. Div. : Col·laboracions docents NO PCA					-1.260,00	-1.260,00
2022 99000 3200P 22688	ALTRES DESP. DIV. : ROMANENT						
2022 99000 3200P 22699	Altres despeses diverses					-6.655,26	-6.655,26
2022 99000 3200P 22706	Estudis i treballs tècnics	73.752,09		73.752,09		864,17	864,17
2022 99000 3200P 22788	Altres treballs realitzats per altres empreses i professiona	7.150,38		7.150,38			
2022 99000 3200P 22799	Altres treballs realitzats per altres empreses i professiona	1.756,00		1.756,00		42.206,00	42.206,00
2022 99000 3200P 23010	DIETES DEL PERSONAL DIRECTIU					536,12	536,12
2022 99000 3200P 23020	DIETES DEL PERSONAL NO DIRECTIU					8.528,60	8.528,60
2022 99000 3200P 23110	LOCOMOCIÓ DEL PERSONAL DIRECTIU					771,75	771,75
2022 99000 3200P 23120	LOCOMOCIÓ DEL PERSONAL NO DIRECTIU					7.462,99	7.462,99
2022 99001 3200P 22002	Material informàtic no inventariable					-289,98	-289,98
2022 99001 3200P 22105	Productes alimentaris					-439,20	-439,20
2022 99001 3200P 22199	Altres subministraments					-6.025,11	-6.025,11
2022 99001 3200P 22300	Servei de Transport	1,02		1,02		-3.364,69	-3.364,69
2022 99001 3200P 22601	Atencions protocol·làries i representatives					4.500,00	4.500,00
2022 99001 3200P 22602	Publicitat i propaganda					-4.172,05	-4.172,05
2022 99001 3200P 22606	Reunions, conferències i cursos: PROJECTE IT TEATRE					40.304,16	40.304,16



Institut del Teatre

Data obtenció 24/03/2023

PRESSUPOST DE DESPESES

Pag. 2

ROMANENTS DE CRÈDIT

EXERCICI 2022

APLIC. PRESSUPOSTÀRIA	DESCRIPCIÓ	ROMANENTS COMPROMESOS			ROMNENTS NO COMPROMESOS		
		INCORPORABLES	NO INCORPORABL	TOTAL	INCORPORABLES	NO INCORPORABLE	TOTAL
2022 99001 3200P 22699	Altres despeses diverses					1.360,00	1.360,00
2022 99001 3200P 22706	Estudis i treballs tècnics	9.521,66		9.521,66		-26.967,57	-26.967,57
2022 99001 3200P 22799	Altres treballs realitzats per altres empreses i professional					2.238,06	2.238,06
2022 99002 3200P 22105	Productes alimentaris	31.503,47		31.503,47		-70.000,00	-70.000,00
2022 99002 3200P 22188	MATERIAL FUNGIBLE -ROM.INC.-	5,05		5,05			
2022 99002 3200P 22799	Altres treballs realitzats per altres empreses i professional	5.217,70		5.217,70		72.000,00	72.000,00
2022 99003 3200P 20200	Arrendaments d'edificis i altres construccions	11.444,40		11.444,40		-11.444,40	-11.444,40
2022 99003 3200P 20300	Arrendaments de maquinària, instal·lacions i utilitatge					13.000,00	13.000,00
2022 99003 3200P 20600	Arrendaments d'equips per a processos d'informació					500,00	500,00
2022 99003 3200P 20800	LLoguer altre immobilitzat material					-197,15	-197,15
2022 99003 3200P 20900	Cànon.						
2022 99003 3200P 22105	Productes alimentaris	234,38		234,38		-649,58	-649,58
2022 99003 3200P 22114	Altres subministraments : Tallers Escoles					-1.644,56	-1.644,56
2022 99003 3200P 22199	Altres subministraments					-1.928,63	-1.928,63
2022 99003 3200P 22300	Servei de Transport						
2022 99003 3200P 22403	Altres primes d'assegurances					1.200,00	1.200,00
2022 99003 3200P 22606	Reunions, conferències i cursos (Observatori)	5.144,92		5.144,92		-1.144,92	-1.144,92
2022 99003 3200P 22610	Quotes de socis					-1.332,00	-1.332,00
2022 99003 3200P 22618	Altres Desp. div. : Prestació de Serveis	1.080,00		1.080,00		34.264,00	34.264,00
2022 99003 3200P 22619	Altres Desp. div. : viatges i allotj. prof. POA					400,00	400,00
2022 99003 3200P 22621	Altres Desp. Div. : Col·laboracions docents					-320,00	-320,00
2022 99003 3200P 22630	ALTRES DESPESES DIVERSES	15,98		15,98		-4.603,63	-4.603,63
2022 99003 3200P 22688	Altres Desp. div. : Prestació de Serveis						
2022 99003 3200P 22699	Altres despeses diverses	533,50		533,50		-632,94	-632,94
2022 99003 3200P 22799	Altres treballs realitzats per altres empreses i professional	844,65		844,65		-6.542,91	-6.542,91





Institut del Teatre

Data obtenció 24/03/2023

PRESSUPOST DE DESPESES

Pàg. 3

ROMANENTS DE CRÈDIT

EXERCICI 2022

APLIC. PRESSUPOSTÀRIA	DESCRIPCIÓ	ROMANENTS COMPROMESOS			ROMNENTS NO COMPROMESOS		
		INCORPORABLES	NO INCORPORABL	TOTAL	INCORPORABLES	NO INCORPORABLE	TOTAL
2022 99003 3200P 23020	Dietes del personal no directiu					978,91	978,91
2022 99003 3200P 23120	Locomoció del personal no directiu					638,71	638,71
2022 99003 3200P 46201	Transferències a Ajuntaments (VIC)	10.200,00		10.200,00			
2022 99003 3200P 46288	Conveni Ajuntaments						
2022 99003 3200P 47988	Altres subvencions a empreses privades						
2022 99003 3200P 48000	A Famílies i Institucions s/ànim de lucre: beques de curs	892,94		892,94		3.411,30	3.411,30
2022 99003 3200P 48001	Premis, beques d'estudi i investigació : Premis i ajuts grad	2.869,72		2.869,72		1.463,00	1.463,00
2022 99003 3200P 48002	Premis, beques d'estudi i investigació : IT TEATRE					18.592,90	18.592,90
2022 99003 3200P 48004	Premis, beques d'estudi i inv : suport Internacionalització					2.890,00	2.890,00
2022 99003 3200P 48005	Premis, beques d'estudi i investigació : IT Tècnica					14.200,00	14.200,00
2022 99003 3200P 48006	Premis, beques d'estudi i investigació : Arts esc. aplicades	24.000,00		24.000,00		-18.000,00	-18.000,00
2022 99003 3200P 48007	Premis, beques d'estudi i inv. : Ajut finalista premi dansa	1.500,00		1.500,00		15.000,00	15.000,00
2022 99003 3200P 48088	A Famílies i Institucions s/ànim de lucre: beques de curs	3.531,82		3.531,82			
2022 99003 3200P 48900	Transf. a famílies i inst. s/ afang lucre	4.500,00		4.500,00		-15.016,65	-15.016,65
2022 99003 3200P 48988	A famílies i institucions sense ànim de lucre -romanents-						
2022 99006 3200P 22106	Productes farmacèutics i material sanitari					-70,00	-70,00
2022 99006 3200P 22199	Altres subministraments					1.000,00	1.000,00
2022 99030 3200P 20800	LLoguer altre immobilitzat material						
2022 99030 3200P 21200	Manteniment Edificis i altres construccions					-846,47	-846,47
2022 99030 3200P 21300	Manteniment maquinària , instf. tècniques i utilitatge					28.011,90	28.011,90
2022 99030 3200P 21301	Manteniment maquinària , Contractes maquinària i instal	4.537,18		4.537,18		-2.211,57	-2.211,57
2022 99030 3200P 21388	Manteniment maquinària , Contractes maquinària i instal	2,64		2,64			
2022 99030 3200P 21500	Despeses de reparació de Mobiliari	3.637,50		3.637,50		5.955,38	5.955,38





Institut del Teatre

Data obtenció 24/03/2023

PRESSUPOST DE DESPESES

Pàg. 4

ROMANENTS DE CRÈDIT

EXERCICI 2022

APLIC. PRESSUPOSTÀRIA	DESCRIPCIÓ	ROMANENTS COMPROMESOS			ROMNENTS NO COMPROMESOS		
		INCORPORABLES	NO INCORPORABL	TOTAL	INCORPORABLES	NO INCORPORABLE	TOTAL
2022 99030 3200P 21501	Manteniment equipament oficina						
2022 99030 3200P 21900	Manteniment altre immobilitzat material				14.150,00		14.150,00
2022 99030 3200P 22000	Material oficina no inventariable	7.895,56		7.895,56	2.195,42		2.195,42
2022 99030 3200P 22002	Material informàtic no inventariable				-697,28		-697,28
2022 99030 3200P 22088	DOTACIO ORD.DESPESES OFICINA -ROM.INC.-	15,91		15,91			
2022 99030 3200P 22101	Aigua	3,87		3,87	-2.381,32		-2.381,32
2022 99030 3200P 22104	Vestuari				-703,46		-703,46
2022 99030 3200P 22106	Productes farmacèutics i material sanitari						
2022 99030 3200P 22110	Productes de neteja i sanejament						
2022 99030 3200P 22111	Subministraments de recanvis de maquinària, utilitatge i elem				-4.144,92		-4.144,92
2022 99030 3200P 22112	Subministraments de material electrònic, elèctric i de telec				-599,10		-599,10
2022 99030 3200P 22199	Altres subministraments				21.077,45		21.077,45
2022 99030 3200P 22200	Serveis de telecomunicacions						
2022 99030 3200P 22201	Comunicacions Postals	5.821,78		5.821,78	3.093,05		3.093,05
2022 99030 3200P 22288	Comunicacions Postals	1.344,40		1.344,40			
2022 99030 3200P 22300	Servei de Transport	118,00		118,00	-918,58		-918,58
2022 99030 3200P 22502	Tributs de les entitats locals				-1.158,99		-1.158,99
2022 99030 3200P 22603	Publicació en Diaris Oficials				3.000,00		3.000,00
2022 99030 3200P 22699	Altres despeses diverses				600,00		600,00
2022 99030 3200P 22700	Neteja i acond. realitzat per altres empreses	72.018,72		72.018,72	49.630,48		49.630,48
2022 99030 3200P 22701	Seguretat						
2022 99030 3200P 22706	Estudis i treballs tècnics						
2022 99030 3200P 22788	Neteja i acond. realitzat per altres empreses	11.660,27		11.660,27			
2022 99030 3200P 22799	Altres treballs realitzats per altres empreses i professiona	8.057,97		8.057,97	15.660,91		15.660,91
2022 99040 3200P 20300	Arrendaments de maquinària, instal·lacions i utilitatge	52,52		52,52	-15.134,68		-15.134,68
2022 99040 3200P 20500	Arrendaments de mobiliari i estris						



Institut del Teatre

Data obtenció 24/03/2023

PRESSUPOST DE DESPESES

Pàg. 5

ROMANENTS DE CRÈDIT

EXERCICI 2022

APLIC. PRESSUPOSTÀRIA	DESCRIPCIÓ	ROMANENTS COMPROMESOS			ROMANENTS NO COMPROMESOS		
		INCORPORABLES	NO INCORPORABLE	TOTAL	INCORPORABLES	NO INCORPORABLE	TOTAL
2022 99040 3200P 20588	Arrendaments de mobiliari i estris	80,64		80,64			
2022 99040 3200P 20600	Arrendaments d'equips per a processos d'informació	7,06		7,06		-2.032,80	-2.032,80
2022 99040 3200P 20688	Arrendaments d'equips per a processos d'informació	18,90		18,90			
2022 99040 3200P 20800	Lloguer altre immobilitzat material					-1.002,66	-1.002,66
2022 99040 3200P 20900	Cànon.					2.500,00	2.500,00
2022 99040 3200P 21200	Manteniment Edificis i altres construccions					53.306,10	53.306,10
2022 99040 3200P 21288	Manteniment Edificis i altres construccions	35,83		35,83			
2022 99040 3200P 21300	Manteniment maquinària , instl. tècniques i utilatge	145,61		145,61		64.249,50	64.249,50
2022 99040 3200P 21301	Manteniment maquinària . Contractes maquinària i instal	2.395,37		2.395,37		54.862,76	54.862,76
2022 99040 3200P 21302	Manten. maquinària , instal. tècniques i utilatge						
2022 99040 3200P 21388	Manteniment maquinària , instl. tècniques i utilatge	64,89		64,89			
2022 99040 3200P 21500	Despeses de reparació de Mobiliari					-2.269,31	-2.269,31
2022 99040 3200P 21501	Manteniment equipament oficina						
2022 99040 3200P 21588	Despeses de reparació de Mobiliari	5.213,67		5.213,67			
2022 99040 3200P 21600	Mant. equipaments processos d'informació.						
2022 99040 3200P 21900	Altres immobilitzat material						
2022 99040 3200P 22002	Material informàtic no inventariable					-30,89	-30,89
2022 99040 3200P 22100	Energia elèctrica	8.545,34		8.545,34	47.048,15		47.048,15
2022 99040 3200P 22101	Aigua	0,82		0,82		13.006,01	13.006,01
2022 99040 3200P 22102	Gas	78.283,98		78.283,98		21.287,37	21.287,37
2022 99040 3200P 22104	Vestuari					3.935,70	3.935,70
2022 99040 3200P 22106	Productes farmacèutics i material sanitari					-139,51	-139,51
2022 99040 3200P 22111	Subministraments de recanvis de maquinària, utilatge i elem					-3.550,66	-3.550,66
2022 99040 3200P 22112	Subministraments de material electrònic, elèctric i de telèc					-10.357,30	-10.357,30
2022 99040 3200P 22188	Energia elèctrica	7.895,24		7.895,24			

Institut del Teatre

Data obtenció 24/03/2023

PRESSUPOST DE DESPESES

Pàg. 6

ROMANENTS DE CRÈDIT

EXERCICI 2022

APLIC. PRESSUPOSTÀRIA	DESCRIPCIÓ	ROMANENTS COMPROMESOS			ROMANENTS NO COMPROMESOS		
		INCORPORABLES	NO INCORPORABLE	TOTAL	INCORPORABLES	NO INCORPORABLE	TOTAL
2022 99040 3200P 22199	Altres subministraments	2,15		2,15		11.049,92	11.049,92
2022 99040 3200P 22200	Serveis de telecomunicacions						
2022 99040 3200P 22203	Comunicacions Informàtiques						
2022 99040 3200P 22288	Serveis de telecomunicacions	2.187,72		2.187,72			
2022 99040 3200P 22403	Altres primes d'assegurances				4.100,00		4.100,00
2022 99040 3200P 22699	Altres despeses diverses						
2022 99040 3200P 22700	Neteja i acond. realitzat per altres empreses	18,21		18,21	722,38		722,38
2022 99040 3200P 22701	Seguretat	67.777,32		67.777,32	11.082,35		11.082,35
2022 99040 3200P 22706	Estudis i treballs tècnics				5.965,00		5.965,00
2022 99040 3200P 22788	Seguretat	1.121,87		1.121,87			
2022 99040 3200P 22799	Altres treballs realitzats per altres empreses i professional				24.820,39		24.820,39
2022 99050 3200P 20600	Arrendaments de mobiliari i estris	67,20		67,20	350,72		350,72
2022 99050 3200P 20600	Arrendaments d'equips per a processos d'informació	450,55		450,55	-971,00		-971,00
2022 99050 3200P 20900	Cànon.						
2022 99050 3200P 21302	Manten. maquinària, instal. tècniques i utilitatge	52,27		52,27	3,13		3,13
2022 99050 3200P 21501	Manteniment equipament oficina	10.009,39		10.009,39	12.502,46		12.502,46
2022 99050 3200P 21600	Mant. equipaments processos d'informació. Contr. VTLS	6,79		6,79	2.033,36		2.033,36
2022 99050 3200P 21900	Altres immobilitzat material				2.000,00		2.000,00
2022 99050 3200P 22002	Material informàtic no inventariable	24,32		24,32	-9.849,23		-9.849,23
2022 99050 3200P 22199	Altres subministraments				1.000,00		1.000,00
2022 99050 3200P 22200	Serveis de telecomunicacions	16.859,22		16.859,22	22.000,00		22.000,00
2022 99050 3200P 22403	Altres primes d'assegurances				-1.445,06		-1.445,06
2022 99050 3200P 22706	Estudis i treballs tècnics	11.686,57		11.686,57	-92.890,09		-92.890,09
2022 99050 3200P 22799	Altres treballs realitzats per altres empreses i professional	83.629,41		83.629,41	82.578,62		82.578,62
2022 99100 3200P 20200	Arrendaments d'edificis i altres construccions						
2022 99100 3200P 20300	Arrendaments de maquinària, instal·lacions i utilitatge						



Institut del Teatre

Data obtenció 24/03/2023

PRESSUPOST DE DESPESES

Pàg. 7

ROMANENTS DE CRÈDIT

EXERCICI 2022

APLIC. PRESSUPOSTÀRIA	DESCRIPCIÓ	ROMANENTS COMPROMESOS			ROMNENTS NO COMPROMESOS		
		INCORPORABLES	NO INCORPORABL	TOTAL	INCORPORABLES	NO INCORPORABLE	TOTAL
2022 99100 3200P 20500	Arrendaments de mobiliari i estris						
2022 99100 3200P 20800	LLoguer altre immobilitzat material					5.126,03	5.126,03
2022 99100 3200P 22002	Material informàtic no inventariable						
2022 99100 3200P 22106	Productes alimentaris					-1.426,99	-1.426,99
2022 99100 3200P 22112	Subministraments de material electrònic, elèctric i de telec					-2.682,81	-2.682,81
2022 99100 3200P 22114	Altres subministraments : Materials tallers					14.358,88	14.358,88
2022 99100 3200P 22115	Material Festival LLum Bcn.					784,87	784,87
2022 99100 3200P 22199	Altres subministraments					4.342,04	4.342,04
2022 99100 3200P 22300	Servei de Transport	2,21		2,21		-2.105,91	-2.105,91
2022 99100 3200P 22301	Transports d'alumnes					4.980,00	4.980,00
2022 99100 3200P 22602	Publicitat i propaganda					-2.034,18	-2.034,18
2022 99100 3200P 22610	Quotes de socis						
2022 99100 3200P 22618	Honoraris, viatges i allotjament Professors convidats POA	12.190,00		12.190,00	19.485,00		19.485,00
2022 99100 3200P 22621	Altres Desp. Div. : Col.laboracions docents (NO POA)				-9.777,77		-9.777,77
2022 99100 3200P 22688	Honoraris, viatges i allotjament Professors convidats POA						
2022 99100 3200P 22689	Altres despeses diverses					400,00	400,00
2022 99100 3200P 22706	Estudis i treballs tècnics					-1.060,00	-1.060,00
2022 99100 3200P 22799	Altres treballs realitzats per altres empreses i professional	0,76		0,76		6.369,06	6.369,06
2022 99100 3200P 23020	Dietes del personal no directiu					2.581,27	2.581,27
2022 99100 3200P 23120	Locomoció del personal no directiu					1.616,70	1.616,70
2022 99120 3200P 20200	Arrendaments d'edificis i altres construccions						
2022 99120 3200P 20300	Arrendaments de maquinària, instal·lacions i utilitatge Cànons.						
2022 99120 3200P 20900							
2022 99120 3200P 22106	Productes alimentaris					-44,81	-44,81
2022 99120 3200P 22106	Productes farmacèutics i material sanitari					-179,34	-179,34





Institut del Teatre

Data obtenció 24/03/2023

PRESSUPOST DE DESPESES

Pag. 8

ROMANENTS DE CRÈDIT

EXERCICI 2022

APLIC. PRESSUPOSTÀRIA	DESCRIPCIÓ	ROMANENTS COMPROMESOS			ROMNENTS NO COMPROMESOS		
		INCORPORABLES	NO INCORPORABL	TOTAL	INCORPORABLES	NO INCORPORABLE	TOTAL
2022 99120 3200P 22112	Subministraments de material electrònic, elèctric i de telec						
2022 99120 3200P 22114	Altres subministraments : Material Tallers					7.705,94	7.705,94
2022 99120 3200P 22116	Altres subministraments : Material escolar						
2022 99120 3200P 22199	Altres subministraments					660,08	660,08
2022 99120 3200P 22301	Transports d'alumnes					-1.273,42	-1.273,42
2022 99120 3200P 22606	Reunions, conferències i cursos						
2022 99120 3200P 22618	Honoraris, viatges i allotjament Professors convidats POA	1.260,00		1.260,00		18.120,00	18.120,00
2022 99120 3200P 22619	Altres Desp. div. : viatges i allotj. prof POA					-1.666,65	-1.666,65
2022 99120 3200P 22621	Altres Desp. Div. : Col·laboracions docents (NO POA)					2.009,45	2.009,45
2022 99120 3200P 22688	Honoraris, viatges i allotjament Professors convidats POA	14,00		14,00			
2022 99120 3200P 22699	Altres despeses diverses						
2022 99120 3200P 22706	Estudis i treballs tècnics					-500,00	-500,00
2022 99120 3200P 22799	Altres treballs realitzats per altres empreses i professional					-296,32	-296,32
2022 99120 3200P 23020	Dietes del personal no directiu					1.200,80	1.200,80
2022 99120 3200P 23120	Locomoció del personal no directiu					1.972,64	1.972,64
2022 99130 3200P 22000	Material oficina no inventariable					-301,35	-301,35
2022 99130 3200P 22114	Altres subministraments : Material Tallers					4.110,60	4.110,60
2022 99130 3200P 22116	Altres subministraments : Material escolar					-2.218,30	-2.218,30
2022 99130 3200P 22199	Altres subministraments					1.702,83	1.702,83
2022 99130 3200P 22618	Honoraris Professors convidats POA	105,00		105,00		355,00	355,00
2022 99130 3200P 22619	Altres Desp. div. : viatges i allotj. prof POA					256,86	256,86
2022 99130 3200P 22621	Altres Desp. Div. : Col·laboracions docents (NO POA)					1.306,75	1.306,75
2022 99130 3200P 22688	Honoraris, viatges i allotjament Professors convidats POA						
2022 99130 3200P 22699	Altres despeses diverses					-357,36	-357,36





Institut del Teatre

Data obtenció 24/03/2023

PRESSUPOST DE DESPESES

Pàg. 9

ROMANENTS DE CRÈDIT

EXERCICI 2022

APLIC. PRESSUPOSTÀRIA	DESCRIPCIÓ	ROMANENTS COMPROMESOS			ROMNENTS NO COMPROMESOS		
		INCORPORABLES	NO INCORPORABL	TOTAL	INCORPORABLES	NO INCORPORABLE	TOTAL
2022 99130 3200P 22799	Altres treballs realitzats per altres empreses i professional					-3.780,76	-3.780,76
2022 99130 3200P 23020	Dietes del personal no directiu					-638,82	-638,82
2022 99130 3200P 23120	Locomoció del personal no directiu					1.132,86	1.132,86
2022 99140 3200P 20300	Arrendaments de maquinària, instal·lacions i utilatge						
2022 99140 3200P 20800	Lloguer d'altre immobilitzat material					133,53	133,53
2022 99140 3200P 21300	Manteniment maquinària , instl. tècniques i utilatge						
2022 99140 3200P 22000	Material oficina no inventariable					-105,20	-105,20
2022 99140 3200P 22002	Material informàtic no inventariable						
2022 99140 3200P 22111	Subministraments de recanvis de maquinària, utilatge i elem						
2022 99140 3200P 22112	Subministraments de material electrònic, elèctric i de telec					-5.003,75	-5.003,75
2022 99140 3200P 22114	Altres subministraments : Tallers Escoles					-2.183,36	-2.183,36
2022 99140 3200P 22188	Altres subministraments: mat. fungible						
2022 99140 3200P 22199	Altres subministraments: mat. fungible	26,96		26,96		4.402,61	4.402,61
2022 99140 3200P 22606	Reunions, conferències i cursos					1.810,00	1.810,00
2022 99140 3200P 22618	Honoraris, viatges i allotjament Professors convidats POA				6.000,00	910,77	6.910,77
2022 99140 3200P 22621	Altres Desp. Div. : Col·laboracions docents (NO POA)					-756,48	-756,48
2022 99140 3200P 22688	DESPESES DIVERSES. ROM INC						
2022 99140 3200P 22699	Altres despeses diverses					1.319,90	1.319,90
2022 99140 3200P 22706	Estudis i treballs tècnics						
2022 99140 3200P 22799	seminari pràctiques sobre incendis					1.501,58	1.501,58
2022 99140 3200P 25000	Treballs realitzats per administracions públiques i altres e	4.727,15		4.727,15		18.764,50	18.764,50
2022 99140 3200P 25088	Treballs realitzats per administracions públiques i altres e						
2022 99200 3200P 20200	Arrendaments d'edificis i altres construccions						
2022 99200 3200P 20500	Arrendaments de mobiliari i estris					-298,96	-298,96
2022 99200 3200P 20800	Lloguer altre immobilitzat material						





Institut del Teatre

Data obtenció 24/03/2023

PRESSUPOST DE DESPESES

Pàg. 10

ROMANENTS DE CRÈDIT

EXERCICI 2022

APLIC. PRESSUPOSTÀRIA	DESCRIPCIÓ	ROMANENTS COMPROMESOS			ROMNENTS NO COMPROMESOS		
		INCORPORABLES	NO INCORPORABL	TOTAL	INCORPORABLES	NO INCORPORABLE	TOTAL
2022 99200 3200P 20900	Cànons.						
2022 99200 3200P 22001	Prensa, revistes, llibres i altres publicacions						
2022 99200 3200P 22199	Altres subministraments					-3.885,71	-3.885,71
2022 99200 3200P 22300	Servei de Transport						
2022 99200 3200P 22602	Publicitat i propaganda . Patrocini	3.315,00		3.315,00		-3.315,00	-3.315,00
2022 99200 3200P 22603	Publicació en Diaris Oficials						
2022 99200 3200P 22606	Reunions , conferències i cursos	8.963,72		8.963,72		12.560,32	12.560,32
2022 99200 3200P 22609	Activitats culturals i esportives					350,00	350,00
2022 99200 3200P 22619	ALTRES DESPESES DIVERSES					-592,22	-592,22
2022 99200 3200P 22621	Altres Desp. Div. : Col·laboracions docents					-7.094,00	-7.094,00
2022 99200 3200P 22699	Altres despeses diverses					32.750,52	32.750,52
2022 99200 3200P 22706	Estudis i treballs tècnics	116,40		116,40		-41.046,15	-41.046,15
2022 99200 3200P 22788	Altres treballs fets per empreses i prof. : Publicacions IT	1.420,16		1.420,16			
2022 99200 3200P 22799	Altres treballs realitzats per altres empreses i professional	764,96		764,96		-11.789,86	-11.789,86
2022 99200 3200P 23020	Dietes del personal no directiu					694,07	694,07
2022 99200 3200P 23120	Locomoció del personal no directiu					405,16	405,16
2022 99200 3200P 24000	Despeses d'edició i distribució					55.700,00	55.700,00
2022 99200 3200P 24088	Despeses d'edició i distribució	2.019,95		2.019,95			
2022 99200 3200P 47900	Altres subvencions a empreses privades						
2022 99200 3200P 48000	A Famílies i Institucions sense fins de lucre.					191,68	191,68
2022 99200 3200P 48001	Premis, beques d'estudi i investigació : Premis i ajuts						
2022 99200 3200P 48002	Premis, beques d'estudi i investigació : IT TEATRE						
2022 99200 3200P 48007	Premis, beques d'estudi i inv. ; Ajut finalista premi dansa						
2022 99200 3200P 48900	Transf. a famílies i inst. s/ afang lucre						
2022 99210 3200P 20300	Arrendaments de maquinària, instal·lacions i utilitatge						





Institut del Teatre

Data obtenció 24/03/2023

PRESSUPOST DE DESPESES

Pàg. 11

ROMANENTS DE CRÈDIT

EXERCICI 2022

APLIC. PRESSUPOSTÀRIA	DESCRIPCIÓ	ROMANENTS COMPROMESOS			ROMNENTS NO COMPROMESOS		
		INCORPORABLES	NO INCORPORABL	TOTAL	INCORPORABLES	NO INCORPORABLE	TOTAL
2022 99210 3200P 20800	Lloguer d'altre immobilitzat material					857,00	857,00
2022 99210 3200P 22002	Material informàtic no inventariable					-84,97	-84,97
2022 99210 3200P 22111	Subministraments de recanvis de maquinària, utilatge i elem					-1.839,90	-1.839,90
2022 99210 3200P 22112	Subministraments de material electrònic, elèctric i de telec					-2.147,85	-2.147,85
2022 99210 3200P 22199	Altres subministraments	4,55		4,55		-1.138,27	-1.138,27
2022 99210 3200P 22699	Altres despeses diverses						
2022 99210 3200P 22706	Estudis i treballs tècnics	58.892,18		58.892,18		-92.152,51	-92.152,51
2022 99210 3200P 22799	Altres treballs realitzats per altres empreses i professiona	6.472,24		6.472,24		108.753,04	108.753,04
2022 99220 3200P 20300	Arrendaments de maquinària, instal·lacions i utilatge						
2022 99220 3200P 20600	Arrendaments d'equips per a processos d'informació						
2022 99220 3200P 20800	Lloguer altre immobilitzat material						
2022 99220 3200P 20900	Cànon.	5,58		5,58		-5,65	-5,65
2022 99220 3200P 21502	Manteniment altre mat. Restauració fons documental						
2022 99220 3200P 21600	Mant. equipaments processos d'informació.					4.000,00	4.000,00
2022 99220 3200P 21900	Altre immobilitzat material (Restauració fons documental)					5.000,00	5.000,00
2022 99220 3200P 22000	Material oficina no inventariable						
2022 99220 3200P 22001	Prensa, revistes, llibres i altres publicacions	1.902,63		1.902,63		-4.772,87	-4.772,87
2022 99220 3200P 22199	Altres subministraments					7.268,41	7.268,41
2022 99220 3200P 22300	Servei de Transport				-223,41		-223,41
2022 99220 3200P 22602	Publicitat i propaganda					-1.989,57	-1.989,57
2022 99220 3200P 22606	Reunions, conferències i cursos (exposicions)					-97,29	-97,29
2022 99220 3200P 22609	Activitats culturals i esportives					8.000,00	8.000,00
2022 99220 3200P 22610	Altres despeses diverses: Quotes de socis	2,60		2,60		3.710,00	3.710,00
2022 99220 3200P 22630	ALTRES DESPESES DIVERSES: CEDRO						
2022 99220 3200P 22699	Altres despeses diverses					492,41	492,41



Institut del Teatre

Data obtenció 24/03/2023

PRESSUPOST DE DESPESES

Pàg. 12

ROMANENTS DE CRÈDIT

EXERCICI 2022

APLIC. PRESSUPOSTÀRIA	DESCRIPCIÓ	ROMANENTS COMPROMESOS			ROMNENTS NO COMPROMESOS		
		INCORPORABLES	NO INCORPORABL	TOTAL	INCORPORABLES	NO INCORPORABLE	TOTAL
2022 99220 3200P 22700	Neteja i acond. realitzat per altres empreses					-1.157,57	-1.157,57
2022 99220 3200P 22706	Estudis i treballs tècnics	9.299,40		9.299,40	-1.850,38		-1.850,38
2022 99220 3200P 22799	Altres treballs realitzats per altres empreses i professiona	324,07		324,07	-12.383,07		-12.383,07
2022 99220 3200P 48000	A Famílies i Institucions sense ànim de lucre: beques					1.900,86	1.900,86
2022 99230 3200P 20700	Arrendaments i cànons - Lloguer vestuari -						
2022 99230 3200P 20800	Lloguer altre immobilitzat material						
2022 99230 3200P 20900	Cànons.						
2022 99230 3200P 21500	Despeses de reparació de Mobiliari					-1.065,93	-1.065,93
2022 99230 3200P 22104	Vestuari					-3.606,39	-3.606,39
2022 99230 3200P 22106	Productes farmacèutics i material sanitari						
2022 99230 3200P 22188	Altres subministraments : mat. fungible						
2022 99230 3200P 22199	Altres subministraments : mat. fungible	406,28		406,28		-361,53	-361,53
2022 99230 3200P 22300	Servei de Transport					-48,78	-48,78
2022 99230 3200P 22403	Altres primes d'assegurances					-6.013,29	-6.013,29
2022 99230 3200P 22404	Primes d'assegurances : Matricules alumnes					3.300,00	3.300,00
2022 99230 3200P 22618	Honoraris Professors convidats POA					-720,00	-720,00
2022 99230 3200P 22619	Altres Desp. div. : viatges i allotj. prof POA					1.369,10	1.369,10
2022 99230 3200P 22621	Altres Desp. Div. : Col laboracions docents						
2022 99230 3200P 22688	Honoraris Professors convidats POA						
2022 99230 3200P 22699	Altres despeses diverses: actuacions IT Dansa					38.000,00	38.000,00
2022 99230 3200P 22706	Estudis i treballs tècnics					-4.539,24	-4.539,24
2022 99230 3200P 22788	Altres treballs fets per empreses i professionals						
2022 99230 3200P 22799	Altres treballs realitzats per altres empreses i professiona	1.452,00		1.452,00		-5.904,75	-5.904,75
2022 99230 3200P 23020	Dietes del personal no directiu					-129,46	-129,46
2022 99230 3200P 23120	Locomoció del personal no directiu					427,50	427,50





Institut del Teatre

Data obtenció 24/03/2023

PRESSUPOST DE DESPESES

Pàg. 13

ROMANENTS DE CRÈDIT

EXERCICI 2022

APLIC. PRESSUPOSTÀRIA	DESCRIPCIÓ	ROMANENTS COMPROMESOS			ROMNENTS NO COMPROMESOS		
		INCORPORABLES	NO INCORPORABL	TOTAL	INCORPORABLES	NO INCORPORABLE	TOTAL
2022 99230 3200P 48000	A Famílies i Institucions s/ànim de lucre: beques de curs	1.051,78		1.051,78		5.254,12	5.254,12
2022 99230 3200P 48001	Premis, beques d'estudi i investigació : ajuts manutenció					5.368,83	5.368,83
2022 99300 3200P 20800	LLoguer altre immobilitzat material					-718,61	-718,61
2022 99300 3200P 21200	Manteniment Edificis i altres construccions					-9.927,55	-9.927,55
2022 99300 3200P 21300	Manteniment maquinària , instl. tècniques i utilatge					-4.810,65	-4.810,65
2022 99300 3200P 21500	Despeses de reparació de Mobiliari					-1.344,52	-1.344,52
2022 99300 3200P 21600	Mant. equipaments processos d'informació.						
2022 99300 3200P 22000	Material oficina no inventariable					-117,26	-117,26
2022 99300 3200P 22002	Material informàtic no inventariable						
2022 99300 3200P 22104	Vestuari laboral						
2022 99300 3200P 22112	Subministraments de material electrònic, elèctric i de telec					-466,79	-466,79
2022 99300 3200P 22199	Altres subministraments . mat. fungible					17.018,45	17.018,45
2022 99300 3200P 22300	Servei de Transport	1.856,15		1.856,15		-473,48	-473,48
2022 99300 3200P 22706	Estudis i treballs tècnics						
2022 99300 3200P 22799	Altres treballs realitzats per altres empreses i professiona					1.225,00	1.225,00
2022 99300 3200P 46200	A Ajuntaments: IMCET TERRASSA	13.800,00		13.800,00		5.500,00	5.500,00
2022 99300 3200P 46288	A Ajuntaments: IMCET TERRASSA						
2022 99310 3200P 20800	Lloguer d' altre immobilitzat material					360,00	360,00
2022 99310 3200P 21300	Manteniment maquinària , instl. tècniques i utilatge						
2022 99310 3200P 22000	Material oficina no inventariable					-755,00	-755,00
2022 99310 3200P 22002	Material informàtic no inventariable					-79,60	-79,60
2022 99310 3200P 22188	Altres subministraments : Material fungible						
2022 99310 3200P 22199	Altres subministraments: mat. fungible	12,81		12,81		-376,48	-376,48
2022 99310 3200P 22300	Servei de Transport						
2022 99310 3200P 22602	Publicitat i propaganda					2.064,65	2.064,65
2022 99310 3200P 22618	Honoraris Professors convidats POA					7.521,69	7.521,69



Institut del Teatre

Data obtenció 24/03/2023

PRESSUPOST DE DESPESES

Pag. 14

ROMANENTS DE CRÈDIT

EXERCICI 2022

APLIC. PRESSUPOSTÀRIA	DESCRIPCIÓ	ROMANENTS COMPROMESOS			ROMNENTS NO COMPROMESOS		
		INCORPORABLES	NO INCORPORABL	TOTAL	INCORPORABLES	NO INCORPORABLE	TOTAL
2022 99310 3200P 22619	Altres Desp. div. : viatges i allotj. prof POA					1.189,38	1.189,38
2022 99310 3200P 22621	Altres Desp. Div. : Col·laboracions docents						
2022 99310 3200P 22799	Altres treballs realitzats per altres empreses i professionals					1.775,00	1.775,00
2022 99500 3200P 83000	Bestretes al personal de menys d'un any				-1.510,86		-1.510,86
2022 99500 3200P 83100	Bestretes de personal de més d'un any				8.767,66		8.767,66
2022 99600 3200P 10100	Retribucions bàsiques personal directiu - Sous	136,03		136,03		-975,84	-975,84
2022 99600 3200P 10101	Altres Remuneracions O. de govern i P. Directiu	677,94		677,94		5.110,92	5.110,92
2022 99600 3200P 12000	Retribucions bàsiques P. funcionari - Sous	5.632,97		5.632,97		23.331,61	23.331,61
2022 99600 3200P 12006	Retribucions bàsiques P. funcionari - Triennis	948,99		948,99		4.892,64	4.892,64
2022 99600 3200P 12100	Retribucions complementàries P. funcionari - C. Destinació	2.522,66		2.522,66		32.362,34	32.362,34
2022 99600 3200P 12101	Retribucions compl. P. funcionari - Específic	6.638,87		6.638,87		29.704,24	29.704,24
2022 99600 3200P 12104	Retribucions compl. Carrera Nivell trans. p. funcionari	47,24		47,24		1.937,30	1.937,30
2022 99600 3200P 13000	Retribucions bàsiques P. Laboral Fix	4.872,66		4.872,66		-99.331,38	-99.331,38
2022 99600 3200P 13002	Retribucions compl. P. Laboral fix	6.409,54		6.409,54		13.846,57	13.846,57
2022 99600 3200P 13004	Retribucions compl. Carrera Nivell trans. p. laboral	55,18		55,18		2.342,22	2.342,22
2022 99600 3200P 13100	Remuneracions P. Laboral temporal	13.921,92		13.921,92		72.707,39	72.707,39
2022 99600 3200P 13101	ALTRE PERSONAL: P.LABORAL TEMP. -- INDEMNITZACIONS --						
2022 99600 3200P 15000	Productivitat	6.036,73		6.036,73	-21.432,45		-21.432,45
2022 99600 3200P 15100	Gratificacions	7.791,32		7.791,32		1.679,85	1.679,85
2022 99600 3200P 15188	Gratificacions						
2022 99600 3200P 16000	Quotes a la Seguretat Social	27.169,00		27.169,00		106.143,70	106.143,70
2022 99600 3200P 16001	QUOTA PATRONAL - BECARIS -	1.113,22		1.113,22		2.837,43	2.837,43
2022 99600 3200P 16008	Assistència medicofarmacèutica	18.156,38		18.156,38		-29.060,12	-29.060,12
2022 99600 3200P 16088	Assistència medicofarmacèutica	19.734,64		19.734,64			





Institut del Teatre

Data obtenció 24/03/2023

PRESSUPOST DE DESPESES

Pàg. 15

ROMANENTS DE CRÈDIT

EXERCICI 2022

APLIC. PRESSUPOSTÀRIA	DESCRIPCIÓ	ROMANENTS COMPROMESOS			ROMNENTS NO COMPROMESOS		
		INCORPORABLES	NO INCORPORABL	TOTAL	INCORPORABLES	NO INCORPORABLE	TOTAL
2022 99600 3200P 16104	Indemnitzacions al personal laboral per jubilacions anticipa						
2022 99600 3200P 16106	Prestacions socials : Incentiu econòmic						
2022 99600 3200P 16200	Formació i perfeccionament del personal	3.401,06		3.401,06		7.381,02	7.381,02
2022 99600 3200P 16201	Ajut al menjar					4.879,00	4.879,00
2022 99600 3200P 16203	Millores socials						
2022 99600 3200P 16204	Acció social	245,38		245,38		38.252,19	38.252,19
2022 99600 3200P 16209	Altres despeses socials						
2022 99600 3200P 16288	Formació i perfeccionament del personal	548,00		548,00			
2022 99700 3200P 62900	Fons bibliogràfics . Inversió nova	7,58		7,58	-10.664,15		-10.664,15
2022 99700 3200P 62901	Fons audiovisual . Inversió nova	8,40		8,40	10.668,41		10.668,41
2022 99829 3200P 22688	DESPESES DIVERSES. ROM INC						
2022 99829 3200P 48088	A Famílies i Institucions sense fins de lucre.						
2022 99830 3200P 22199	Altres subministraments						
2022 99830 3200P 22301	Transports d'alumnes						
2022 99830 3200P 22403	Altres primes d'assegurances					-1.543,33	-1.543,33
2022 99830 3200P 22688	DESPESES DIVERSES. ROM INC					6.816,95	6.816,95
2022 99830 3200P 22699	Altres despeses diverses					2.006,97	2.006,97
2022 99830 3200P 23020	Dietes del personal no directiu					-3.872,74	-3.872,74
2022 99830 3200P 23120	Locomoció del personal no directiu					-977,79	-977,79
2022 99830 3200P 48000	A Famílies i Institucions sense fins de lucre.					2.934,43	2.934,43
2022 99830 3200P 48001	Premis, beques d'estudi i investigació : Premis i ajuts						
2022 99830 3200P 48088	A Famílies i Institucions sense fins de lucre.					2.791,97	2.791,97
2022 99831 3200P 22403	Altres primes d'assegurances					-3.274,36	-3.274,36
2022 99831 3200P 22699	Altres despeses diverses					4.382,44	4.382,44
2022 99831 3200P 22799	Altres treballs realitzats per altres empreses i professional					950,00	950,00
2022 99831 3200P 23020	Dietes del personal no directiu					-893,49	-893,49



Institut del Teatre

Data obtenció 24/03/2023

PRESSUPOST DE DESPESES

Pàg. 16

ROMANENTS DE CRÈDIT

EXERCICI 2022

APLIC. PRESSUPOSTÀRIA	DESCRIPCIÓ	ROMANENTS COMPROMESOS			ROMANENTS NO COMPROMESOS		
		INCORPORABLES	NO INCORPORABLE	TOTAL	INCORPORABLES	NO INCORPORABLE	TOTAL
2022 99831 3200P 23120	Locomoció del personal no directiu					-1.119,95	-1.119,95
2022 99831 3200P 48000	A Famílies i Institucions sense fins de lucre.					8.232,12	8.232,12
2022 99832 3200P 22403	Altres primes d'assegurances					2.115,90	2.115,90
2022 99832 3200P 48000	A Famílies i Institucions sense fins de lucre.					19.200,00	19.200,00
2022 99900 3200P 62200	Edificis i altres construccions . Inv nova	11.427,93		11.427,93	-3.721,42		-3.721,42
2022 99900 3200P 62300	Maquinària , instal·lacions tècniques i utilatge.	22,74		22,74	141.156,74		141.156,74
2022 99900 3200P 62500	Mobiliari	26,34		26,34	44.427,33		44.427,33
2022 99900 3200P 62600	Equips per a processos d'informació.	47,37		47,37	-11.244,46		-11.244,46
2022 99900 3200P 62700	Projectes complexos						
2022 99900 3200P 62900	Fons bibliogràfics . Inversió nova				9.921,40		9.921,40
2022 99900 3200P 63200	EDIFICIS I ALTRES CONSTRUCCIONS - REPOSICIÓ -	45.621,52		45.621,52	649.092,64		649.092,64
2022 99900 3200P 63300	Reposició .Maquinària, instal·lacions tècniques i utilatge.	3.692,74		3.692,74	-26.239,88		-26.239,88
2022 99900 3200P 63500	Reposició Mobiliari i Estris				17.807,13		17.807,13
2022 99900 3200P 63600	Reposició : Equips per a processos d'informació	8.064,80		8.064,80	-500,49		-500,49
2022 99900 3200P 64000	Despeses en inversions de caràcter immaterial.	10.909,53		10.909,53	-13.360,69		-13.360,69
2022 99900 3200P 64100	Despeses en aplicatius informàtics	2,43		2,43	11.522,80		11.522,80
2022 99900 3200P 65000	Despeses en inversions gestionades per a altres ens públics						
2022 99921 3200P 62288	EDIFICIS I ALTRES CONSTRUCCIONS ROM.INC-	49,56		49,56	45.096,44		45.096,44
2022 99921 3200P 62388	MAQUINARIA INSTAL·L I UTILLATGE. ROM.INC	45,17		45,17			
2022 99921 3200P 62688	EQUIPAMENT INFORMATIC. ROMANENT A INCORPORAR	253,82		253,82			
2022 99921 3200P 62988	INVERSIO FONS BIBLIOGRAFIC - ROMANENT INC.				63,87		63,87
2022 99921 3200P 63288	EDIFICIS I ALTRES CONSTRUCCIONS - REPOSICIÓ -ROMANENTS	165,27		165,27			
2022 99921 3200P 63388	Reposició .Maquinària, instal·lacions tècniques i utilatge.	371.441,32		371.441,32	217.528,20		217.528,20



Institut del Teatre

Data obtenció 24/03/2023

PRESSUPOST DE DESPESES

Pàg. 17

ROMANENTS DE CRÈDIT

EXERCICI 2022

APLIC. PRESSUPOSTÀRIA	DESCRIPCIÓ	ROMANENTS COMPROMESOS			ROMNENTS NO COMPROMESOS		
		INCORPORABLES	NO INCORPORABL	TOTAL	INCORPORABLES	NO INCORPORABLE	TOTAL
2022 99921 3200P 63688	Equips per a processos d'informació	466,05		466,05			
2022 99921 3200P 64088	Despeses en inversions de caràcter immaterial.	750,00		750,00			
TOTAL		1.316.916,18		1.316.916,18	1.115.676,74	959.041,97	2.074.718,71



A.3) Creditors per Operacions Pendents d'Aplicació (OPAS)

Aplicació presupuestaria	Pendiente a 1/1	Abonos	Cargos	Pendiente a 31/12	Observaciones
99030 - 320CP - 22201	22,89	-22,89	0,00	0,00	OPA 4T 2021/MANCA DECRETAD//4003241370 (31/10/2021) SERVEI CORREU CERTIFICAT-NOTIFICACIONS-. OCTUBRE 2021
99230 - 320CP - 22403	222,22	-222,22	0,00	0,00	OPS 4T 2021//4243 (22/12/2021) ASSEGURANÇA ARAG POLISSA: 710878247 REBUT: 22856948300. ITDANSA.
99230 - 320CP - 22403	248,68	-248,68	0,00	0,00	OPA 4T 2021//4245 (22/12/2021) ASSEGURANÇA ARAG POLISSA: 710878250 REBUT: 22856951600. ITDANSA.
99600 - 320CP - 16008	513,35	-513,35	0,00	0,00	OPA 4T 2021//F-80872 (24/12/2021) EXÀMENS MÈDICS A TREBALLADORS S/PLA PREVENIÇÓ SALUT
99230 - 320CP - 22618	2400,00	-2400,00	0,00	0,00	OPA 4T (POA) CLASSES DE REPERTORI (30h) . PERIODE 29/11/21 A 04/12/21 /349/
99040 - 320CP - 21300	301,45	-301,45	0,00	0,00	OPA 4T 2021//E121103734 (27/12/2021) INFORME TÈCNIC SEGURETAT PORTES. C. BARCELONA
99030 - 320CP - 22700	3191,06	-3191,06	0,00	0,00	OPA 4T 2021//A21001947 (29/12/2021) NETEJA TEATRE C. TERRASSA. DESEMBRE 2021
99210 - 320CP - 22799	0,00	725,89	0,00	725,89	2220277 (31/05/2022) MUNTATGE D'ACTIVITATS ESCÈNIQUES SALA S4-4 ESAD. 30-31/05/2022
99100 - 320CP - 22199	0,00	43,02	0,00	43,02	OPA4T2022//22001383 (11/10/2022) MATERIAL FUNGIBLE LABORATORI LLUMS- EKAC, CONTRA, ZINC MR, BOQUES-.
99130 - 320CP - 22519	0,00	28,16	0,00	28,16	OPA4T2022//22F1612Y0000982 (18/11/2022) TREN DE M.A. FLORES. 15/01/2023 TALLER REPERTORI III ESP EESA/CPD.
99100 - 320CP - 22199	0,00	431,27	0,00	431,27	OPA4T2022//2206141 (18/11/2022) PD963 MATERIAL DIVERS PER AL TALLER DE TITELLES ESAD *PD963.
99130 - 320CP - 22799	0,00	196,96	0,00	196,96	OPA4T2022//4 (27/10/2022) FORROS PER A MALLOTS EESA/CPD
99600 - 320CP - 16008	0,00	6020,00	0,00	6020,00	OPA4T2022//FV/2022/6332 (29/11/2022) RECONEXIEMENTS MÈDICS ESPECÍFICS TREBALLADORS IT
99200 - 320CP - 22788	0,00	1411,76	0,00	1411,76	OPA4T2022//MINUTA (05/12/2022) CURA OBRES REPERTORI TEATRAL CATALÀ PRAEC PITARRA F. SOLER.
99200 - 320CP - 22706	0,00	250,00	0,00	250,00	OPA4T2022//MINUTA 11/22 (12/12/2022) PROLEG LLIBRE "CLOWN, NARICES Y A LO LOCO" C. ATANASIU
99200 - 320CP - 22799	0,00	2483,69	0,00	2483,69	OPA4T2022//99 (27/10/2022) CO-EDICIÓ DE LLIBRES "NOUS REALISMES. TEXTOS TEATRE ALEMANY".
99900 - 320CP - 62500	0,00	1480,80	0,00	1480,80	OPA4T2022//F22-00120 (13/12/2022) CARRO TRANSPORT DE ROTILLOS DE LINÓLEUM DE DANSA
99210 - 320CP - 22706	0,00	465,44	0,00	465,44	OPA4T2022//2220582 (15/12/2022) MUNTATGE D'ACTIVITATS ESCÈNIQUES SALA OVIDI CPD. 29-30/11/2022
99210 - 320CP - 22706	0,00	414,80	0,00	414,80	OPA4T2022//2220583 (15/12/2022) MUNTATGE D'ACTIVITATS ESCÈNIQUES MUNTATGE LLUMS VIC. 7,13/12/2022
99040 - 320CP - 22100	0,00	2306,35	0,00	2306,35	OPA4T2022//PNR201N0491818 (02/12/2022) ELÈCTRICITAT (ES0031405073256001HM0F) C. TERRASSA. NOVEMBRE 2022
99030 - 320CP - 21300	0,00	2315,14	0,00	2315,14	OPA4T2022//220130 (01/12/2022) REVISIÓ URGENT INFRAESTRUCTURA OMX T. OVIDI. SCANNER *PD1464.
99830 - 320CP - 22403	0,00	24,89	0,00	24,89	OPA4T2022//5600 (10/12/2022) ASSEGURANÇA ARAG 711154824 25117513800 C. SALAS. MOBILITAT ERASMUS 22/23 (2020)
99210 - 320CP - 22799	0,00	231,51	0,00	231,51	OPA4T2022//2239 (12/12/2022) RE- MUNTATGE BUTAQUES RETIRADES DE GRADERIA S4. 05/12/2022 *PD1467.
99003 - 320CP - 22610	0,00	200,00	0,00	200,00	OPA4T2022//2022/032 (09/12/2022) QUOTA ANUAL 2022 ACEFA (ASOC. ESPAÑOLA CENTROS SUPERIORES ENSEÑANZA) *PD1468
99001 - 320CP - 22602	0,00	602,90	0,00	602,90	OPA4T2022//67/2022 (19/12/2022) REPORTATGES FOTOGRÀFICS TALLERS ESAD/ESTAE "ARRIBEN LLUNY" "ESPERANÇA FOSCOR".
99200 - 320CP - 22799	0,00	168,81	0,00	168,81	FVM-2022-00013 (15/12/2022) INVENTARI I EMBALATGE MATERIAL ESCENOGRÀFIC "DIES BLANCS" (TDANSA) *PD1413.
99600 - 320CP - 16200	0,00	1400,00	0,00	1400,00	OPA4T2022//F2022-003 (20/12/2022) FORMACIÓ A Tutors DEL CPD. 6-SESSIONS. *PD1315.
99600 - 320CP - 16200	0,00	380,00	0,00	380,00	OPA4T2022//2022/27890*2022/F71 (20/12/2022) FORMACIÓ "PREVENIÇÓ DE L'ASSETIAMENT". 4 HORES
99600 - 320CP - 16200	0,00	1080,00	0,00	1080,00	OPA4T2022//2280CNG2201529 (21/12/2022) CLASSES EDUCACIÓ SOMÀTICA. 17/9 I 20/12/22 *PD949.
99100 - 320CP - 22618	0,00	4050,00	0,00	4050,00	OPA4T2022//02/2022 (22/12/2022) SUPORT A LA DOCÈNCIA ACTOR/ACTRIU ESAD. PRIMER SEMESTRE 2022 *PD1267
99200 - 320CP - 22799	0,00	4000,00	0,00	4000,00	OPA4T2022//13/2 (21/12/2022) TRADUCCIÓ A L'ANGLÈS DE LA REVISTA "ESTUDIS ESCÈNIC" NUM: 47 *PD1211.
99600 - 320CP - 16008	0,00	504,00	0,00	504,00	OPA4T2022//F2210-00119 (20/10/2022) RECONEXIEMENTS MÈDICS A TREBALLADORS IT
99600 - 320CP - 16008	0,00	144,00	0,00	144,00	OPA4T2022//F2210-00385 (31/10/2022) RECONEXIEMENTS MÈDICS TREBALLADORS IT.
99030 - 320CP - 22300	0,00	67,64	0,00	67,64	OPA4T2022//12311 (07/11/2022) SERVEI DE DEIXALLERIA. 04/10/2022
99040 - 320CP - 22100	0,00	2356,42	0,00	2356,42	OPA4T2022//PNR201N0448132 (04/11/2022) CONSUM ELÈCTRICITAT (ES0031405073256001HM0F). C. TERRASSA. OCTUBRE 2022.
99030 - 320CP - 21300	0,00	313,51	0,00	313,51	OPA4T2022//2022/A/221840 (10/11/2022) REPARACIÓ TAULA HYDRA II
99600 - 320CP - 16008	0,00	108,00	0,00	108,00	OPA4T2022//2211-00002 (09/11/2022) RECONEXIEMENTS MÈDICS A TREBALLADORS IT.
99006 - 320CP - 22106	0,00	596,88	0,00	596,88	OPA4T2022//DFV22010515 (23/11/2022) MATERIAL DE GIMNÀS, FISIOTERÀPIA I REHABILITACIÓ *PD1250 /ABONAMENT PARCIAL/.
99900 - 320CP - 64000	0,00	120,58	0,00	120,58	OPA4T2022//700 (28/11/2022) DRETS/COMPENSACIÓ OBRA "TWENTY EIGHT THOUSAND WAVES" D. LANG. 26/11/2022 VILANOVA
99040 - 320CP - 21301	0,00	612,47	0,00	612,47	OPA4T2022//9003775165 (01/12/2022) MANTENIMENT APARELLS ELEVADORS C. BARCELONA. DESEMBRE 2022
99040 - 320CP - 21301	0,00	65,38	0,00	65,38	OPA4T2022//9003777434 (01/12/2022) MANTENIMENT APARELLS ELEVADORS C. VIC. DESEMBRE 2022
99040 - 320CP - 22706	0,00	940,52	0,00	940,52	OPA4T2022//06622 (30/11/2022) CERTIFICAT INSPECCIÓ BIGUES SALA ESTUDI C. BARCELONA
99000 - 320CP - 22706	0,00	10353,00	0,00	10353,00	OPA4T2022//2022/11401*ANÀLIS/INFORME DIMENSIONAMENT PLANTILLA PERSONAL LABORAL. 60% RESTANT.
99040 - 320CP - 21300	0,00	291,08	0,00	291,08	220131332 (12/12/2022) CIRCULAROR MONOFÀSIC
99200 - 320CP - 22906	0,00	3552,29	0,00	3552,29	OPA4T2022//63 (05/11/2022) CONSTRUCCIÓ ESTAND ESTUDIANTS QUADRIENNAL PRAGA 2023
99140 - 320CP - 22112	0,00	256,84	0,00	256,84	OPA4T2022//12208625 (28/11/2022) MATERIAL DE FERRETERIA DIVERS ESTAE C. TERRASSA.
99030 - 320CP - 22700	0,00	33127,41	0,00	33127,41	OPA4T2022//5600367284 (30/11/2022) SERVEI DE NETEJA C. BARCELONA. NOVEMBRE 2022





99600 - 3200P - 16008	0,00	144,00	0,00	144,00 OPA4T2022//IF2211-00475 (30/11/2022) RECONeixEMENTS MÈDICS S/PLA PREVENCIÓ SALUT TREBALLADORS IT.
99220 - 3200P - 22606	0,00	1808,70	0,00	1808,70 OPA4T2022//72 (12/12/2022) COMISSARIAT/REDACCIÓ TEXTOS EXPOSICIÓ "ITDANSA-25 ANYS"
99210 - 3200P - 22799	0,00	475,76	0,00	475,76 OPA4T2022//INF-FE-2220568 (12/12/2022) MUNTATGE D'ACTIVITATS ESCÈNIQUES A OVIDI CPD. 29-30/11/2022
99000 - 3200P - 22706	0,00	7234,80	0,00	7234,80 OPA4T2022//77 (12/12/2022) CONSULTORIA REFLEXIÓ ESTRATÈGICA DE L'IT.
99050 - 3200P - 22799	0,00	3014,50	0,00	3014,50 OPA4T2022//22C1-00051038 (15/12/2022) RECOPIACIÓ DADES I CONFIGURACIÓ ERES, FORMACIÓ I SEGUIMENT.
99600 - 3200P - 16008	0,00	358,81	0,00	358,81 OPA4T2022//IF2207-00446 (31/07/2022) RECONeixEMENTS MÈDICS A TREBALLADORS IT
99600 - 3200P - 16008	0,00	134,56	0,00	134,56 OPA4T2022//IF2208-00164 (31/08/2022) RECONeixEMENTS MÈDICS A TREBALLADORS IT 20-27/7/2022
99030 - 3200P - 21500	0,00	3587,50	0,00	3587,50 OPA4T2022//2200188 (15/12/2022) MANTENIMENT PIANOS.QUART TRIMESTRE 2022
99100 - 3200P - 22300	0,00	501,61	0,00	501,61 OPA4T2022//22/0608 (20/12/2022) TRASLLAT TALLER ART ESAD ESCENOGRÀFIA A C. TERRASSA
99040 - 3200P - 21300	0,00	143,68	0,00	143,68 OPA4T2022//224555 (21/12/2022) CONSERVACIÓ ASCENSOR C. TERRASSA. DESEMBRE 2022
99030 - 3200P - 22000	0,00	1161,72	0,00	1161,72 OPA4T2022//7900011885 (19/12/2022) SUBMINISTRAMENT DE PAPER RECICLAT.
99030 - 3200P - 22000	0,00	2718,35	0,00	2718,35 OPA4T2022//7900011884 (19/12/2022) SUBMINISTRAMENT DE MATERIAL DIVERS D'OFICINA
99030 - 3200P - 22799	0,00	605,61	0,00	605,61 OPA4T2022//20854 (30/11/2022) ARRANJAMENT DE ROBA DE VESTUARI. DANSA. 8,17,23/11/2022
99030 - 3200P - 22799	0,00	1954,09	0,00	1954,09 OPA4T2022//20855 (30/11/2022) ARRANJAMENT DE ROBA DE VESTUARI. TEATRE. 09/11/2022
99030 - 3200P - 22799	0,00	521,38	0,00	521,38 OPA4T2022//20870 (16/12/2022) ARRANJAMENT DE ROBA DE VESTUARI. DANSA. 13/12/2022
99030 - 3200P - 22799	0,00	1039,48	0,00	1039,48 OPA4T2022//20869 (30/11/2022) ARRANJAMENT DE ROBA DE VESTUARI. TEATRE. 13/12/2022
99050 - 3200P - 22200	0,00	2790,78	0,00	2790,78 OPA4T2022//5900248667 (01/12/2022) TELEFONIA FIXA. CONSUM: NOVEMBRE 2022. QUOTA: DESEMBRE 2022
99050 - 3200P - 22200	0,00	515,57	0,00	515,57 OPA4T2022//5900248157 (01/12/2022) TELEFONIA MÒBIL. CONSUM: NOVEMBRE 2022. QUOTA: DESEMBRE 2022
99001 - 3200P - 22105	0,00	165,25	0,00	165,25 OPA4T2022//321 (19/12/2022) CATERING PREMIS DE DANSA. SOPAR DEL JURAT.
99030 - 3200P - 21300	0,00	106,72	0,00	106,72 OPA4T2022//3011001299 (13/12/2022) REPARACIÓ RENTADORA LC11
99030 - 3200P - 21300	0,00	77,78	0,00	77,78 OPA4T2022//220007649 (20/12/2022) REVISIÓ DE LA MARMITA DE LA CUINA
99050 - 3200P - 22002	0,00	1194,32	0,00	1194,32 OPA4T2022//22C1-00051997 (20/12/2022) 4 SUPORTS DE PANELLS VISION PORTABLE FLAT PER AL DEPT. AUDIOVISUALS.
99100 - 3200P - 22618	0,00	1350,00	0,00	1350,00 OPA4T2022//03-2022 (22/12/2022) SUPORT A LA DOCÈNCIA. ACTOR. 3ER PAGAMENT. 22/12/2022
99100 - 3200P - 22618	0,00	4050,00	0,00	4050,00 OPA4T2022//22022 (22/12/2022) SUPORT DOCÈNCIA "PRÀCTICA TEATRE VISUAL. ACTOR/ACTRIU" CURS 22/23 ESAD *PD1262.
99100 - 3200P - 22618	0,00	1350,00	0,00	1350,00 OPA4T2022//2022/20502*18-22 (22/12/2022) ASSIGNATURA "DIRECCIÓ D'ACTORS". 30 HORES. 3ER PAGAMENT.
99600 - 3200P - 16008	0,00	572,00	0,00	572,00 OPA4T2022//IF2212-00181 (20/12/2022) RECONeixEMENT MÈDIC ALLIMNES 9. 14/12/2022
99600 - 3200P - 16200	0,00	1100,00	0,00	1100,00 OPA4T2022//94 (22/12/2022) ACCIÓ FORMATIVA: "PREVENCIÓ I ACTUACIÓ DAVANT ASSETIAMENT SEXUAL.
99100 - 3200P - 22618	0,00	4050,00	0,00	4050,00 OPA4T2022//2022-01 (22/12/2022) DOCÈNCIA ESAD "CURS 2022-23 SUPORT A LA DOCÈNCIA ACTRIU. 1ER SEMESTRE 2022
99100 - 3200P - 22618	0,00	2100,00	0,00	2100,00 OPA4T2022//41/2022 (22/12/2022) DOCÈNCIA ESAD-ITLABORATORI II. ESPECIALITAT ESCENOGRÀFIA. 9/11/2022 A 21/12/2022
99100 - 3200P - 22618	0,00	3150,00	0,00	3150,00 OPA4T2022//0722 (23/12/2022) SUPORT DOCÈNCIA "TECNOLOGIA APLICADA A LES ARTS ESPECTACLE I". ESAD *PD1226.
99140 - 3200P - 22114	0,00	260,35	0,00	260,35 OPA4T2022//41709 (23/12/2022) ESLINGUES STEELFLEX ACER PER A ASSIGNATURES ESTAC C. TERRASSA *PD1378.
99210 - 3200P - 22706	0,00	1268,69	0,00	1268,69 OPA4T2022//0220036-E (28/12/2022) ACOMPANYAMENT PROCESSOS PEDAGÒGICS ACTIVITATS ESCÈNIQUES. 5-7/12/2022
99100 - 3200P - 22618	0,00	1350,00	0,00	1350,00 OPA4T2022//164 (21/12/2022) DOCÈNCIA ASSIGNATURA "DIRECCIÓ ACTORS 2". 21/11/2022 A 21/12/2022.
99900 - 3200P - 63300	0,00	286,11	0,00	286,11 OPA4T2022//DFV22011321 (20/12/2022) ELECTRO-ESTIMULADOR GLOBUS ELITE 150 DE FISIOTERÀPIA *PD1357.
99050 - 3200P - 20600	0,00	62,94	0,00	62,94 OPA4T2022//220008031 (29/12/2022) AVALUACIÓ RISCOS TELEWORKING
99210 - 3200P - 22799	0,00	1087,63	0,00	1087,63 OPA4T2022//INF-FE-2220613 (29/12/2022) ASSISTÈNCIA ESCÈNICA PER AL CPD PRÀCTICA ESCÈNICA. 01-19/12/2022
99210 - 3200P - 22799	0,00	105,72	0,00	105,72 OPA4T2022//INF-FE-2220612 (29/12/2022) ASSISTÈNCIA TÈCNICA PER AL REFORÇ MAQUINÀRIA/MANTENIMENT CORRECTIU.
99600 - 3200P - 16008	0,00	1292,00	0,00	1292,00 OPA4T2022//FV/2022/6875 (29/12/2022) REVISIONS MÈDIQUES A TREBALLADORS IT.
99300 - 3200P - 22300	0,00	535,93	0,00	535,93 OPA4T2022//102401 (30/11/2022) SERVEI DE MISSATGERIA. NOVEMBRE 2022
99002 - 3200P - 22799	0,00	349,59	0,00	349,59 OPA4T2022//10R22002257 (28/12/2022) SERVEI DE MENJADOR I MONITORTATGE ALUMNAT EESA/CPD. DESEMBRE 2022
99002 - 3200P - 22105	0,00	3039,61	0,00	3039,61 OPA4T2022//10R22002257 (28/12/2022) SERVEI DE MENJADOR I MONITORTATGE ALUMNAT EESA/CPD. DESEMBRE 2022
99040 - 3200P - 21300	0,00	651,63	0,00	651,63 OPA4T2022//220130929 (05/12/2022) REPARACIÓ RAD3, RADIADOR.
99000 - 3200P - 22607	0,00	125,79	0,00	125,79 OPA4T2022//22F1612Y00001119 (02/12/2022) TREN M.J. HERNANDEZ. 17-18/12/2022 PREMI DANSA (2022/4670)
99100 - 3200P - 22618	0,00	1350,00	0,00	1350,00 OPA4T2022//2022/20503*22-C12 (22/12/2022) SUPORT A LA DOCÈNCIA. ACTOR/ACTRIU ESAD. 3ER PAGAMENT 22/12/2022
99100 - 3200P - 22618	0,00	1750,00	0,00	1750,00 OPA4T2022//013 (22/12/2022) DOCÈNCIA "TÈCNICA PRÀCTICA TEXT 2. INTERPRETACIÓ". ESAD. 21/11/2022 A 18/12/2022 *PD1270.
99000 - 3200P - 22607	0,00	98,82	0,00	98,82 OPA4T2022//22F1612S00001603 (05/12/2022) ALLOTJAMENT DE M. J. HERNANDEZ A BARCELONA. 18/12/2022 PREMIS DANSA
99000 - 3200P - 22621	0,00	156,69	0,00	156,69 OPA4T2022//22F1612Y00001230 (19/12/2022) AVIÓ DANIEL DONA GARCIA A BARCELONA. 29/01/2023 I 04/02/2023 (CPD).
99000 - 3200P - 22621	0,00	199,21	0,00	199,21 OPA4T2022//22F1612Y00001224 (19/12/2022) AVIÓ MASHA KOLEGOVA A BARCELONA. 25/01/2023 I 04/02/2023 (CPD)





99000 - 3200P - 22621	0,00	1376,59	0,00	1376,59 OPA4T2022//22F1612500001625 (21/12/2022) ALLOTJAMENT A BARCELONA MASHA KOLEGOVA. 25/01/2023 A 04/02/2023 (CPD).
99000 - 3200P - 22621	0,00	1837,25	0,00	1837,25 OPA4T2022//22F1612500001641 (30/12/2022) ALLOTJAMENT A BARCELONA D. DONA GARCIA. 29/01/2023 A 04/02/2023 (CPD)
99000 - 3200P - 22403	0,00	117,35	0,00	117,35 OPA4T2022//5641 (15/12/2022) ASSEGURANÇA ARAG POLIZA 711244714 27176062400
99100 - 3200P - 22618	0,00	350,00	0,00	350,00 OPA-4T22 *COL.DOC.2022-2 (19/12/22) PD1043 (POA) SUPORT DOCÈNCIA CONSTRUCCIÓ ESCENOGRÀFICA 2 (5h) 28/11/22 A 12/12
99600 - 3200P - 16200	0,00	1350,00	0,00	1350,00 OPA-4T22 *COL.FOR.2022-2 (20/12/22) PD951 *CURS DE MCL. PER A LA VEU PARLADA I CANTADA (15h) PERIODE 26/09/22 A 19/12
99003 - 3200P - 22618	0,00	320,00	0,00	320,00 OPA-4T22 *COL.DOC.2022-2 (20/12/22) PD1135 POSTGRAU D'ARTS ESCÈNIQUES I ACCIÓ SOCIAL. DOCÈNCIA (4h). EL 16/12/2022
99100 - 3200P - 22618	0,00	210,00	0,00	210,00 OPA-4T22 *COL.DOC.2022-1 (21/12/22) PD1140 (POA) ASSIG OPTATIVA 'PROJECTE D'AUTOR' (3h) EL DIA 15/12/22
99500 - 3200P - 63300	0,00	3642,02	0,00	3642,02 OPA4T2022//2021/191163* 21836 (22/12/2022) CERTIFICACIÓ FINAL OBRES IMPLANTACIÓ ASCENSOR INTERIOR ED. CÀTEX
99030 - 3200P - 22799	0,00	207,40	0,00	207,40 OPA4T2022//2021/20765* 2220267 (31/05/2022) MUNTATGE D'ACTIVITATS ESCÈNIQUES SALA SCANNER ESAD MARC BALAGUER.
99210 - 3200P - 22799	0,00	1475,90	0,00	1475,90 OPA4T2022//A18/2021 *2220278 (31/05/2022) MANTENIMENT CORRECTIU SALA ESTUDI ESAD TALLER 3. 19-27/05/2022
99030 - 3200P - 22799	0,00	207,40	0,00	207,40 OPA4T2022//2021/20765* 2220293 (10/06/2022) MUNTATGE D'ACTIVITATS ESCÈNIQUES SALA ESTUDI ESAD T3. 30/05/2022
99040 - 3200P - 22199	0,00	420,59	0,00	420,59 OPA4T2022//276872 (31/10/2022) CÀRREGA DE NITRÒGEN MANOREDUCTOR (ABONAMENT f/2022/38) *PD942.
99030 - 3200P - 22700	0,00	19,15	19,15	0,00 OPA 1T 2022//22FF090407 (28/02/2022) MANTENIMENT CONTENIDORS C. TERRASSA, FEBRER 2022
99040 - 3200P - 22101	0,00	26,89	26,89	0,00 3913202A100011051 (21/06/2022) CONSUM AIGUA C. TERRASSA. 2022/1
99000 - 3200P - 22502	0,00	33,52	33,52	0,00 098825 (04/03/2022) CONSERVACIÓ CEMENTIRIS
99831 - 3200P - 22403	0,00	50,73	50,73	0,00 5000 (21/06/2022) ASSEGURANÇA POLISA 710836413 REBUT 24635499500 ERASMUS
99310 - 3200P - 22619	0,00	61,89	61,89	0,00 OPA 1T 2022//2022 0287 (21/03/2022) ALLOTJAMENT MARIONA SEGARRA DEL 11.03.22 AL 12.03.22
99310 - 3200P - 22619	70,04	0,00	70,04	0,00 OPA 4T 2021//21F1612500001665 (13/12/2021) LOCOMOCIÓ TREN F. A. BECEBAL. 14/01/2022. POSTGRAU ARTS ESCEN.
99200 - 3200P - 22619	0,00	72,12	72,12	0,00 22F1612500001294 (15/09/2022) ALLOTJAMENT AMALIA FERNANDEZ. 19-20/10/2022
99220 - 3200P - 22199	0,00	81,40	81,40	0,00 222268 (14/06/2022) REVISTER FAIBO BURDEOS
99003 - 3200P - 22699	85,31	0,00	85,31	0,00 OPA 4T 2021//RI21002457 (28/12/2021) SERVEI DE BAR PER A MEMBRES CONVOCATORIA TRIBUNAL MOV. FISIC/VISUAL
99831 - 3200P - 22403	0,00	94,33	94,33	0,00 5001 (21/06/2022) ASSEGURANÇA POLISA 710878247 REBUT 24635498800 ERASMUS
99003 - 3200P - 22699	96,69	0,00	96,69	0,00 OPA 4T 2021//RI21002458 (28/12/2021) SERVEI DE BAR PER A MEMBRES DE "MOVIMENT". 17 MENÚS.
99003 - 3200P - 22699	99,44	0,00	99,44	0,00 OPA 4T 2021//10RL18000692 (29/07/2021) SERVEI CAFETERIA PER A MEMBRES TRIBUNALS M. CONTEMPORANI. / M.CLASSIC
99200 - 3200P - 22799	0,00	99,66	99,66	0,00 017/2022 (18/06/2022) PROPOSTA ALIMANT CSD IMPROVITZACIÓ COREOGRAFIES A ATRI
99030 - 3200P - 22000	101,60	0,00	101,60	0,00 OPA 4T 2021//7700151763 (17/12/2021) MATERIAL D'OFICINA -GOTS BIO PAPER, AMPOLLES AIGUA..
99100 - 3200P - 22602	0,00	104,90	104,90	0,00 F/220.724 (15/06/2022) CARTELLS PROMOCIONALS ESAD ESPECIALITAT ESCENOGRÀFIES.
99200 - 3200P - 22619	0,00	111,36	111,36	0,00 22F1612500000398 (23/09/2022) TREN FRANCISCO RUIZ INFANTE. 15-23/10/2022
99210 - 3200P - 22199	0,00	111,99	111,99	0,00 2022/A/220934 (26/05/2022) GOMA FADERS TAULA LT
99100 - 3200P - 22621	0,00	115,77	115,77	0,00 OPA 1T 2022//22F1612500000205 (22/02/2022). LOCOMOCIÓ AVIÓ MARTA PAZOS. 18/02/2022 ESAD
99310 - 3200P - 22619	123,77	0,00	123,77	0,00 OPA 4T 2021//1117 (14/12/2021) ALLOTJAMENT MONICA ARUS A VIC. 10-12/12/2021. POSTGRAU ARTS ESCÈNIQUES EDUCACIÓ.
99310 - 3200P - 22619	0,00	123,77	123,77	0,00 OPA 1T 2022//2022 0288 (21/03/2022) ALLOTJAMENT DE CONCEPCIÓ MILA DEL 12.03.22 A 14.02.22
99310 - 3200P - 22619	0,00	123,77	123,77	0,00 OPA 1T 2022//2022 0291 (21/03/2022) ALLOTJAMENT ANGELS MARGARIT 11.03.22 A 13.03.22
99310 - 3200P - 22619	0,00	123,77	123,77	0,00 2022 0319 (28/03/2022) ALLOTJAMENT DE MARIA CASTILLO A VIC. 25-27/03/2022
99310 - 3200P - 22619	0,00	123,77	123,77	0,00 OPA 1T 2022//2022 0320 (28/03/2022) ALLOTJAMENT A VIC MARC VILLANUEVA DEL 25-27/03/2022
99040 - 3200P - 21301	0,00	126,67	126,67	0,00 OPA 1T 2022//31176200 (18/03/2022) REPARACIÓ MÀQUINA ELEVADORA GENIE AWP305AC. 11/03/2022
99040 - 3200P - 22106	139,51	0,00	139,51	0,00 OPA 4T 2021//DFV21012260 (16/12/2021) SOLENOID SOFT 4 PER A L'APARELL DE MAGNETOTERÀPIA (FISIOTERÀPIA)
99220 - 3200P - 22606	0,00	139,63	139,63	0,00 22/01484 (27/09/2022) FLYERS GIRONA
99030 - 3200P - 22700	0,00	143,74	143,74	0,00 OPA 1T 2022//22FF090396 (28/02/2022) MANTENIMENT CONTENIDORS C. BARCELONA, FEBRER 2022
99210 - 3200P - 22199	155,43	0,00	155,43	0,00 OPA 4T 2021//21001972 (12/11/2021) AGLON C/LLANA PER A MUNTATGES ALS ESPAIS ESCÈNICS.
99040 - 3200P - 22112	0,00	156,08	156,08	0,00 OPA 1T 2022//22/00121 (09/03/2022) BATERIA PARA EZK BC/05 90
99040 - 3200P - 22111	0,00	168,17	168,17	0,00 AOC:125565697 4255010101 ROLLO FILTRINA 1X20 G3 M1 ESPESOR 10 MM
99030 - 3200P - 22199	0,00	176,09	176,09	0,00 OPA 1T 2022//2200048 (10/03/2022) CAIXA PEARL SERIE 800, TRANSFORMADOR KORG,
99310 - 3200P - 22619	0,00	185,66	185,66	0,00 2022 0704 (21/06/2022) ALLOTJAMENT MARIBEL BAYONA A VIC. 16-19/06/2022
99030 - 3200P - 21301	0,00	190,91	190,91	0,00 2018/8935* 587 (01/06/2022) MANTENIMENT DESFIBRIL·LADORS. JUNY 2022
99210 - 3200P - 22799	0,00	207,40	207,40	0,00 OPA 1T 2022//INF-FE-22200945 (29/03/2022) MUNTATGE ACTIVITATS ESCÈNIQUES SALA S4-4. 25/03/2022
99040 - 3200P - 21301	0,00	223,57	223,57	0,00 31176517 (21/06/2022) REVISIÓ GENIE AWP155AC/3800-16294 - 3800-16294
99040 - 3200P - 21301	0,00	223,57	223,57	0,00 31176518 (21/06/2022) REVISIÓ MANTENIMENT GENIE AWP305AC 14124





99040 - 3200P - 21301	0,00	223,57	223,57	0,00	31176519 (21/06/2022) REVISIÓ GENIE AWP20SAC/92188 - AWP6-92188
99000 - 3200P - 63300	229,81	0,00	229,81	0,00	OPA 4T 2021//21002095 (30/11/2021) POLIDORA DE DISCS PROXXON PRX27060 TG125/F (PFR AL TALLER ESCENOGRÀFIA)
99003 - 3200P - 22699	233,20	0,00	233,20	0,00	OPA 4T 2021//10R120004595 (30/04/2021) SERVEI DE DINARS REF: MJF CC: 0932200
99003 - 3200P - 22618	240,00	0,00	240,00	0,00	OPA-RCM D2207/21 POSTGRAU D'ARTS ESCÈNIQUES I ACCIÓ SOCIAL. DOCÈNCIA (3h) EL 20/11/21 PD1167
99120 - 3200P - 22799	0,00	260,45	260,45	0,00	A0007/2022 (20/06/2022) ARRANJAMENT ROBA VOLANT FALDRILLA CSD
99700 - 3200P - 62900	0,00	291,40	291,40	0,00	00006506-7 (31/08/2022) FONS BIBLIOGRÀFIC
99210 - 3200P - 22199	0,00	297,85	297,85	0,00	2022/A/221464 (15/09/2022) CINTA PRO-GAFFER SCM: ADVANCE AÏLLANT
99700 - 3200P - 62900	0,00	302,85	302,85	0,00	00006413-7 (31/05/2022) FONS BIBLIOGRÀFIC
99030 - 3200P - 22799	308,68	0,00	308,68	0,00	OPA 4T 2021//2120560 (20/12/2021) ASSISTÈNCIA TÈCNICA ACTE C. TERRASSA. 16/12/21
99030 - 3200P - 22799	0,00	317,11	317,11	0,00	OPA 1T 2022//52203-108 (25/03/2022) MANTENIMENT DE JARDINERES. MARÇ 2022
99030 - 3200P - 22799	317,11	0,00	317,11	0,00	OPA 4T 2021//52112-111 (25/12/2021) MANTENIMENT JARDINERES PLANTES ORNAMENTALS. C BARCELONA. DESEMBRE 2021.
99100 - 3200P - 20800	336,12	0,00	336,12	0,00	OPA 4T 2021//1227 (20/12/2021) LLOG. EQUIPAMENT IL·LUMINACIÓ I TRANSPORT "IL·LUMINACIÓ ESCÈNICA 3 ESCENOGRÀFIA"
99040 - 3200P - 22700	351,10	0,00	351,10	0,00	OPA 4T 2021//9C21/1731 (22/12/2021) CONTROL HIGIENE I FLAGUES. DESEMBRE 2021
99040 - 3200P - 21301	0,00	357,68	357,68	0,00	1833 (01/06/2022) QUOTA MENSUAL CENTRAL RECEPTORA C. VIC.
99003 - 3200P - 22799	361,74	0,00	361,74	0,00	OPA 4T 2021//2021042 (01/12/2021) DISSENY, MAQUETACIÓ, ART FINAL CALENDARI INSTITUCIONAL IT 2022
99030 - 3200P - 21301	379,83	0,00	379,83	0,00	OPA 4T 2021//F21-00103 (25/11/2021) MANTENIMENT MAQUINÀRIA ESCÈNICA. LOT 2 AULA B25 C. TERRASSA. 13/11/2021
99230 - 3200P - 22199	0,00	386,26	386,26	0,00	22001072 (03/06/2022) ARNÉS ANTI-CAIGUDES, ENCORATGES AMB DOS ANELLS (ITDANSA)
99040 - 3200P - 22200	404,94	0,00	404,94	0,00	OPA 4T 2021//5900207340 (01/12/2021) TELEFONIA MÒVIL. NOVEMBRE 2021. QUOTA: DESEMBRE 2021
99040 - 3200P - 22102	423,92	0,00	423,92	0,00	OPA 4T 2021//MANCA DECRETAD//PMR101N0421584 (26/11/2021) GAS C. TERRASSA. 30/09/2021 A 22/10/2021
99600 - 3200P - 16008	432,00	0,00	432,00	0,00	OPA 4T 2021//F-80724 (17/12/2021) EXÀMENS MÈDICS S/PLA PREVENCIÓ SALUT A TREBALLADORS IT.
99030 - 3200P - 21200	0,00	470,26	470,26	0,00	008533 (20/05/2022) SERVEI DE NETEJA CANONADA C. BARCELONA.
99210 - 3200P - 22199	0,00	495,53	495,53	0,00	2022/A/220813 (10/05/2022) FILTRES LEE
99030 - 3200P - 21300	0,00	506,68	506,68	0,00	220098 (16/09/2022) REPARACIÓ SISTEMA MICROFONIA SENNHEISER 500 G4)
99130 - 3200P - 22618	0,00	525,79	525,79	0,00	22F1612500001287 (14/09/2022) ALLOTJAMENT ANTONIO PEREZ. 16-23/10/2022
99210 - 3200P - 22799	0,00	528,62	528,62	0,00	2220322 (23/06/2022) MUNTATGE D'ACTIVITATS ESCÈNIQUES A LA SALA ESTUDI SUPORT ESAD T3 BALAÑA
99230 - 3200P - 22706	540,20	0,00	540,20	0,00	OPA 4T 2021//243 (29/10/2021) PRD. TÈCNICA LLUM COREOGRAFIA "LO QUE NO SE VE" OVIDI MONTLOR. ITDANSA
99040 - 3200P - 22101	0,00	552,95	552,95	0,00	OPA 1T 2022//2022CND02808 (23/03/2022) CONSUM AIGUA C. TERRASSA. 1ER TRIMESTRE 2022.
99210 - 3200P - 22199	0,00	578,71	578,71	0,00	OPA 1T 2022//2022/A/220528 (28/03/2022) 3M PVC, BRIDES, CINTES 500B,
99050 - 3200P - 21600	0,00	596,87	596,87	0,00	OPA 1T 2022//20088406 (25/03/2022) LICÈNCIA ÚS A3BASE.SOR. 4/2022 A 6/2022
99040 - 3200P - 22701	683,96	0,00	683,96	0,00	OPA 4 2021//07533000003621F (31/12/2021) SERVEIS AUXILIARS C. VIC. DESEMBRE 2021
99030 - 3200P - 22300	687,31	0,00	687,31	0,00	OPA 4T 2021//21749 (28/12/2021) CANVI UBICACIÓ PIANO DE CUA. C. TERRASSA.
99140 - 3200P - 22618	720,00	0,00	720,00	0,00	OPA-RCM 4T D2207/21 DOCÈNCIA TALLER D'ESCENOTÈCNIA -TALLER DE SONORITZACIÓ 6 (12h) ELS DIES 21-22/12/21
99030 - 3200P - 22111	0,00	769,45	769,45	0,00	22152 (21/06/2022) PORTAFILTRES
99001 - 3200P - 22706	0,00	825,97	825,97	0,00	OPA 1T 2022//EMIT-2022 2 (25/03/2022) COST FABRICACIÓ PANTALLA REPRODUCCIÓ ESPECTACLE "DIES BLANCS" (ITTEATRE).
99210 - 3200P - 22799	0,00	845,79	845,79	0,00	2022/11801*2220325 (23/06/2022) MUNTATGE D'ACTIVITATS ESCÈNIQUES SALA PLATO ESAD T3 SEGURA. 1-06/06/2022
99210 - 3200P - 22799	0,00	872,23	872,23	0,00	2220326 (23/06/2022) MUNTATGE D'ACTIVITATS ESCÈNIQUES SALA OVIDI SUPORT CSD ZAPATA. 6-11/06/2022
99130 - 3200P - 22618	910,00	0,00	910,00	0,00	OPA 4T 2021//101 (16/12/2021) ASSIGNATURA ACROBÀCIA AMB 4 CON. 23/09/2021 A 16/12/2021. 1ER PERIODE. 13H.
99040 - 3200P - 22102	998,34	0,00	998,34	0,00	OPA 4T 2021//PDNT DECRETAD//PMR109N0008414 (29/11/2021) GAS C. TERRASSA (ES0217010196471759PV).
99210 - 3200P - 22799	0,00	1057,25	1057,25	0,00	INF-FE-2220335 (2/06/2022) MUNTATGE D'ACTIVITATS ESCÈNIQUES SALA PLATO SUPORT ESAD T3. 1-5/06/2022
99050 - 3200P - 22706	0,00	1085,22	1085,22	0,00	060 (25/0*/2022) BOSSA HORES ASSISTÈNCIA/SUPORT PROCESSOS LICITACIONS ÀMBIT TIC. AGOST 2022
99040 - 3200P - 21300	0,00	1099,07	1099,07	0,00	PD569*2205237 (20/05/2022) REPARACIÓ BOMBES DOSIFICADORES CLOR PREVENCIÓ LEGIONEL·LA
99003 - 3200P - 22621	1120,00	0,00	1120,00	0,00	OPA-RCM D2143/21 99130 - MASTERCLASS ALS ALUMNES DE CONTEMPORÀNIA EESA CPD (14h) PERIODE 13-16/12/21./345/
99120 - 3200P - 22618	1141,00	0,00	1141,00	0,00	OPA 4T 2021//02 (23/12/2021) "TÈCNiques DANSA III" "TÈCNiques DANSA IV CONT." AL CSD. DESEMBRE 2021
99003 - 3200P - 22799	0,00	1175,65	1175,65	0,00	09/22 (30/05/2022) MANTENIMENT VESTUARIAL
99003 - 3200P - 22618	1200,00	0,00	1200,00	0,00	OPA 4T 2021/ 27 (21/12/21) "PRÀCTICA CREACIÓ ESCENIFICACIÓ" POSTGRAU ARTS ESCÈNIQUES ACCIÓ SOCIAL". 20,27/11/2021.
99040 - 3200P - 22701	1209,38	0,00	1209,38	0,00	OPA 4T 2021//07533000003821F (31/12/2021) SERVEIS AUXILIARS C. TERRASSA. DESEMBRE 2021
99003 - 3200P - 22618	1280,00	0,00	1280,00	0,00	OPA-RCM D2207/21 POSTGRAU D'ARTS ESC. I ACCIÓ SOCIAL. DOCÈNCIA (8h) SEG.AUDIOVISUAL (8h) PERIODE 08/10 A 18/12/21
99210 - 3200P - 22799	0,00	1296,23	1296,23	0,00	2220320 (23/06/2022) MANTENIMENT CORRECTIU SALA OVIDI DESMUNTATGE CPD TALLERS MALLERS MAIG. 3005/2022





99040 - 3200P - 21301	1307,94	0,00	1307,94	0,00 OPA 4T 2021//211609 (30/11/2021) MANTENIMENT PREVENTIU ANUAL GRUP ELECTROGEN G.3. 2A VISITA.
99140 - 3200P - 22112	1516,54	0,00	1516,54	0,00 104007441 (30/11/2021) MATERIAL ELECTRÒNIC TALLERS 4 I 6 ALUMINAT LUMINOTÈCNICA ESTAF
99200 - 3200P - 22799	1526,08	0,00	1526,08	0,00 OPA 4T 2021//SV21400035 (21/12/2021) CO-EDICIÓ VOLUM DEDICAT A MARIA MUÑOZ DE "PARAGRAFIES".
99210 - 3200P - 22799	0,00	1585,87	1585,87	0,00 2220323 (23/06/2022) MUNTATGE D'ACTIVITATS ESCÈNIQUES SALA S4.4 ESAD T3 ANTONIO. 7-12/06/2022
99003 - 3200P - 22618	1680,00	0,00	1680,00	0,00 OPA 4T 2021//31-2021 (23/12/2021) COL-LABORACIÓ PUNTUAL DOCÈNCIA SERVEI CONSULTA ÀMBIT SALUT. 2
99220 - 3200P - 22606	0,00	1688,12	1688,12	0,00 1 (31/05/2022) COMISSARIAT EXPOSICIÓ "20 ANYS CONSERVATORI PROFESSIONAL DANSA". MAE.
99030 - 3200P - 22300	1748,41	0,00	1748,41	0,00 OPA 4T 2021//211414 (15/12/2021) TRASLLAT MOBILIARI IT STAND SALÓ ENSENYAMENT I CAFETERIA A GUARDAMOBLES.
99100 - 3200P - 22618	1750,00	0,00	1750,00	0,00 OPA 4T 2021//28 (22/12/2021) DOCÈNCIA ESAD. CURS 21/22 "TÈCNICA APLICADA PRÀCTICA TEXT 2". NOV.-DES. 2021 -25HRS-.
99001 - 3200P - 22300	0,00	1899,13	1899,13	0,00 OPA 1T 2022//22/0071 (28/02/2022) TRANSPORT BARCELONA-BRUSEL·LES
99040 - 3200P - 22100	0,00	1900,88	1900,88	0,00 SMR201ND061208 (06/06/2022) ELECTRICITAT C. TERRASSA. ES0031405073256001HMOF. 30/04/2022 A 31/05/2022.
99210 - 3200P - 22799	0,00	1913,84	1913,84	0,00 2220321 (23/06/2022) MUNTATGE D'ACTIVITATS ESCÈNIQUES SALA ESTUDI ESAD T3 BALANÀ. 3-12/06/2022
99050 - 3200P - 20600	0,00	1929,28	1929,28	0,00 OPA 1T 2022//549 (15/03/2022) SUBSCRIPCIÓ AUTOCAD. FINS A 11/03/2023
99100 - 3200P - 22199	0,00	1993,14	1993,14	0,00 OPA 1T 2022//71457 (02/03/2022) LLISTÓ FLANDES ESAD
99230 - 3200P - 22403	2094,15	0,00	2094,15	0,00 OPA 4T 2021//4244 (22/12/2021) ASSEGURANÇA ARAG PÒLISSA: 710943551 REBUT: 22948579500 ITDANSA.
99050 - 3200P - 22706	0,00	2116,18	2116,18	0,00 038 (20/06/2022) BOSSA HORES PROCESSOS LICITACIÓ TIC
99030 - 3200P - 22000	2179,60	0,00	2179,60	0,00 OPA 4T 2021//22FF055653 (30/11/2021) MATERIAL OFICINA (ROLLER LYRECO, STAEDELEER, GOMES, BOLÍGRAFS) LOT 1.
99600 - 3200P - 16200	0,00	2257,26	2257,26	0,00 FEB2205009 (31/05/2022) SERVEIS DE FORMACIÓ ONLINE
99040 - 3200P - 22100	0,00	2279,84	2279,84	0,00 SMR201ND061208 (06/06/2022) ELECTRICITAT C. TERRASSA ES0031405073256001HMOF. MAIG 2022
99040 - 3200P - 22102	2321,34	0,00	2321,34	0,00 OPA 4T 2021//MANCA DECRETAD//PMR101N0383566 (03/11/2021) GAS C. BARCELONA (ES02170102114710778T).
99030 - 3200P - 22101	2377,45	0,00	2377,45	0,00 OPA 4T 2021//20218259905 (09/12/2021) CONSUM AIGUA C. BARCELONA. 29/10/2021 A 30/11/2021
99040 - 3200P - 22100	0,00	2380,26	2380,26	0,00 S72201Y0030876 (13/06/2022) ELECTRICITAT C. TERRASSA ES0031405073256001HMOF. FEBRER 2022
99040 - 3200P - 22100	0,00	2417,30	2417,30	0,00 OPA 1T 2022//SMR201ND025705 (07/03/2022) ELECTRICITAT ES0031405073256001HMOF C. TERRASSA.
99050 - 3200P - 22200	0,00	2801,01	2801,01	0,00 OPA 1T 2022//5900213779 (01/02/2022) TELEFONIA FIXA. GENER 2022. QUOTA: FEBRER 2022
99050 - 3200P - 22200	0,00	2804,50	2804,50	0,00 5900236211 (01/09/2022) TELEFONIA FIXA. AGOST 2022. QUOTA SETEMBRE 2022
99040 - 3200P - 22200	2813,90	0,00	2813,90	0,00 OPA 4T 2021//5900208228 (01/12/2021) TELEFONIA FIXA. NOVEMBRE 2021. QUOTA: DESEMBRE 2021
99040 - 3200P - 22102	2945,72	0,00	2945,72	0,00 OPA 4T 2021//PDNT DECRETAD//PO2101Y0428407 (03/12/2021) GAS C. BARCELONA (ES02170102114710778T).
99002 - 3200P - 22105	3032,46	0,00	3032,46	0,00 OPA 4T 2021//10R121002459 (28/12/2021) SERVEI DE MENJADOR I MONITORATGE ALUMNAT ESSA/CPD.
99030 - 3200P - 21500	0,00	3587,50	3587,50	0,00 2200095 (15/06/2022) MANTENIMENT PIANOS. SEGON TRIMESTRE 2022
99040 - 3200P - 22199	0,00	3715,69	3715,69	0,00 204003208 /14/06/2022) MATERIAL DIVERS FERRETERIA
99230 - 3200P - 22403	3919,14	0,00	3919,14	0,00 OPA 4T 2021//4246 (22/12/2021) ASSEGURANÇA ARAG PÒLISSA: 710943563 REBUT: 22949105200. ITDANSA.
99140 - 3200P - 20800	0,00	4220,12	4220,12	0,00 OPA 1T 2022//00227-22 (23/03/2022) LLOGUER EQUIPAMENT LUMINOTÈCNICA OPA
99050 - 3200P - 22706	0,00	5576,82	5576,82	0,00 2022/0015109*100761 (27/06/2022) MANTENIMENT KOHA CLOUD
99040 - 3200P - 22701	6729,82	0,00	6729,82	0,00 OPA 4T 2021//0753300003721F (31/12/2021) SERVEIS AUXILIARS C. BARCELONA. DESEMBRE 2021
99900 - 3200P - 63200	7653,04	0,00	7653,04	0,00 OPA 4T 2021//2112056 (23/12/2021) SUBSTITUCIÓ VIDRES P AMB VIDRE LAMINAT DE BALCONS C. BARCELONA
99921 - 3200P - 62288	0,00	10645,09	10645,09	0,00 OPA 1T 2022//3004/2022 (24/03/2022) PROJECTE EXECUTIU GRUP PRESSIÓ CONTRA INCENDIS C. BARCELONA.
99220 - 3200P - 22706	0,00	12058,00	12058,00	0,00 2022/20083*2204 (17/09/2022) SELECCIÓ, IDENTIFICACIÓ ELEMENTS "ELS COMEDIANTS"
99900 - 3200P - 64000	18000,00	0,00	18000,00	0,00 OPA 4T 2021//02_2021 (15/12/2021) DRETS NO EXCLUSIUS BALLEI "TWENTY EIGHT THOUSAND WAVES". PER A 2 ANYS. ITDANSA.
99040 - 3200P - 22701	0,00	23067,45	23067,45	0,00 OPA 1T 2022//ENDOSSATARI/ 22000872 (28/02/2022) SERVEI DE VIGILÀNCIA. FEBRER 2022
99030 - 3200P - 22700	33127,41	0,00	33127,41	0,00 5600313700 (30/11/2021) SERVEI DE NETEJA C. BARCELONA. NOVEMBRE 2021
99040 - 3200P - 22100	0,00	69882,19	69882,19	0,00 2018/11507*NX2208EL00231930 (01/08/2022) ELECTRICITAT C. BARCELONA. JUNY 2022 /ENDOSSATARI/
99040 - 3200P - 22100	0,00	71823,26	71823,26	0,00 NX2209EL00281211 (21/09/2022) ELECTRICITAT C. BARCELONA. AGOST 2022 (ES003140586830001DA).
99040 - 3200P - 22100	0,00	94586,70	94586,70	0,00 FDB68*NX2208EL00249716 (16/08/2022) ELECTRICITAT C. BARCELONA. JULIOL 2022 (ENDOSSATARI).
	157.583,59			





B.PRESSUPOST D'INGRESSOS

B.1) Procés de gestió

B.1 a)Drets anul·lats

Institut del Teatre

Data obtenció 24/03/2023

Pàg. 1

PRESSUPOST D' INGRESSOS. EXERCICI CORRENT PROCÉS DE GESTIÓ

DRETS ANUL·LATS					EXERCICI 2022
APLICACIÓ PRESSUPOSTÀRIA	DESCRIPCIÓ	ANUL·LACIÓ DE LIQUIDACIONS	AFLAÇAMENT I FRACCIONAMENT	DEVOLUCIÓ D'INGRESSOS	TOTAL DRETS ANUL·LATS
99001.33901	TAXES: CESSIO D'ESPAYS			422,00	422,00
99002.34600	PREUS PUBLICS: SERVEI MENJADOR			150,47	150,47
99003.34200	MATRICULES SEMINARIS I CURSETS			1.600,00	1.600,00
99100.31200	TAXES: MATRICULES ESCOLES			2.702,98	2.702,98
99120.31200	TAXES: MATRICULES ESCOLES			2.165,30	2.165,30
99130.31200	TAXES: MATRICULES ESCOLES			12.711,31	12.711,31
99150.31200	TAXES: MATRICULES ESCOLES			1.575,00	1.575,00
99310.31200	TAXES: MATRICULES ESCOLES			16,91	16,91
99830.42100	Dretes organismes autònoms i agències			7.694,87	7.694,87
TOTAL				29.039,74	29.039,74



B.1 b) Drets cancel·lats

NO HI CONSTEN



B.1 c) Recaptació Neta

Institut del Teatre

Data obtenció 24/03/2023

Pàg. 1

**PRESSUPOST D' INGRESSOS. EXERCICI CORRENT
PROCÉS DE GESTIÓ**

RECAPTACIÓ NETA		EXERCICI 2022		
APLICACIÓ PRESSUPOSTÀRIA	DESCRIPCIÓ	RECAPTACIÓ TOTAL	DEVOLUCIONS D'INGRES	RECAPTACIÓ NETA
99000.32500	Fotocòpies	1.211,00		1.211,00
99000.38000	REINTEGRAMENTS DE PRESSUPOSTOS TANCATS	9.277,21		9.277,21
99000.39900	ALTRES INGRESSOS DIVERSOS.	8.000,00		8.000,00
99000.40000	DE L'ADMINISTRACIÓ GENERAL DE LA CORPORACIÓ	19.573.640,00		19.573.640,00
99000.46100	De Diputacions, Consells o Cabildos			
99000.46200	D'Ajuntaments			
99000.49900	Altres transferències de l'exterior, excloent la Unió Europ	3.500,00		3.500,00
99000.52000	INTERESSOS EN COMPTES CORRENTS			
99000.55000	CÀNONS BARS			
99000.87000	Per a despeses generals			
99000.87001	Romanent de tresoreria per finançar suplementes de crèdit			
99000.87010	Per a despeses amb finançament afectat			
99001.33001	TAXES: CESSIÓ D'ESP AIS	1.095,30	422,90	672,40
99001.34902	SERVEIS TECNICS			
99002.34600	PREUS PUBLICS: SERVEI MENJADOR	41.267,81	150,47	41.117,34
99003.34200	MATRICULES SEMINARIS I CURSETS	36.080,00	1.600,00	34.480,00
99003.47000	TRANSFERÈNCIES D'EMPRES ES PRIVADES			
99100.31200	TAXES: MATRICULES ESCOLES	416.159,53	2.702,98	413.456,55



Institut del Teatre

Data obtenció 24/03/2023

Pag. 2

**PRESSUPOST D' INGRESSOS. EXERCICI CORRENT
PROCÉS DE GESTIÓ**

RECAPTACIÓ NETA

EXERCICI 2022

APLICACIÓ PRESSUPOSTÀRIA	DESCRIPCIÓ	RECAPTACIÓ TOTAL	DEVOLUCIONS D'INGRÉS	RECAPTACIÓ NETA
99100.34200	MATRICULES SEMINARIS I CURSETS			
99120.31200	TAXES: MATRICULES ESCOLES	173.645,93	2.165,30	171.480,63
99120.34200	MATRICULES SEMINARIS I CURSETS			
99130.31200	TAXES: MATRICULES ESCOLES	240.022,62	12.711,31	227.311,31
99130.34200	MATRICULES SEMINARIS I CURSETS	20.340,00		20.340,00
99130.45030	Transferències corrents en compliment de convenis subsc	492.047,35		492.047,35
99140.31201	MATRICULES ESTAE	84.569,36		84.569,36
99140.34200	MATRICULES SEMINARIS I CURSETS	4.668,00		4.668,00
99150.31200	TAXES: MATRICULES ESCOLES	51.840,00	1.575,00	50.265,00
99210.34902	SERVEIS TECNICS	14.655,76		14.655,76
99220.32501	Serveis de Microfilmació	715,17		715,17
99220.34400	Entrades a museus, exposicions, espectacles	205,05		205,05
99230.34907	PREUS PÚBLICS: CONVENIS	16.662,59		16.662,59
99230.46100	De Diputacions, Consells o Cabildos			
99310.31200	TAXES: MATRICULES ESCOLES	747,13	16,91	730,22
99310.34200	MATRICULES SEMINARIS I CURSETS	46.641,12		46.641,12
99310.46100	De Diputacions, Consells o Cabildos			
99500.83000	BESTRETES DE PERSONAL MENYS D'UN ANY	3.155,40		3.155,40





Institut del Teatre

Data obtenció 24/03/2023

Pag. 3

**PRESSUPOST D' INGRESSOS. EXERCICI CORRENT
PROCÉS DE GESTIÓ**

RECAPTACIÓ NETA

EXERCICI 2022

APLICACIÓ PRESSUPOSTÀRIA	DESCRIPCIÓ	RECAPTACIÓ TOTAL	DEVOLUCIONS D'INGRÉS	RECAPTACIÓ NETA
99500.83100	BESTRETES DE PERSONAL MES D'UN ANY	14.740,08		14.740,08
99700.70000	DE L'ADMINISTRACIO GENERAL DE LA CORPORACIO			
99829.42100	D'altres organismes autònoms i agències			
99830.42190	D'altres organismes autònoms i agències	9.872,00	7.694,87	2.177,13
99831.42190	D'altres organismes autònoms i agències	6.321,60		6.321,60
99832.42190	D'altres organismes autònoms i agències	32.633,60		32.633,60
99900.70000	DE L'ADMINISTRACIO GENERAL DE LA CORPORACIO			
TOTAL		21.303.713,67	29.039,74	21.274.673,93



B.1 d) Devolucions d'ingressos

Institut del Teatre

Data obtenció 24/03/2023

Pàg. 1

PRESSUPOST D' INGRESSOS. EXERCICI CORRENT PROCÉS DE GESTIÓ

DEVOLUCIONS D' INGRESSOS

EXERCICI 2022

APLIC. PRESSUPOST.	DESCRIPCIÓ	PENDENT DE PAGAMENT A 1 DE GENER	MODIFICACIONS AL SALDO INICIAL I ANUL·LACIONS	RECONEGUDES A L'EXERCICI	TOTAL DEVOLUCIONS RECONEGUDES	PRESCRIPCIONS	PAGADES A L'EXERCICI	PENDENT DE PAGAMENT A 31 DE DESEMBRE
99001.33901	TAXES. CESSIO D'ESPAYS			422,90	422,90		422,90	
99002.34600	PREUS PUBLICS: SERVEI MENJADOR			150,47	150,47		150,47	
99003.34200	MATRICULES SEMINARIS I CURSETS			1.600,00	1.600,00		1.600,00	
99100.31200	TAXES: MATRICULES ESCOLES			2.702,98	2.702,98		2.702,98	
99120.31200	TAXES: MATRICULES ESCOLES			2.165,30	2.165,30		2.165,30	
99130.31200	TAXES: MATRICULES ESCOLES			12.711,31	12.711,31		12.711,31	
99150.31200	TAXES: MATRICULES ESCOLES			1.575,00	1.575,00		1.575,00	
99310.31200	TAXES: MATRICULES ESCOLES			16,91	16,91		16,91	
99830.42100	D'altres organismes autònoms i agències			7.694,67	7.694,67		7.694,67	
TOTAL				29.030,74	29.030,74		29.030,74	

B.1 e) Compromisos d'ingressos

NO HI CONSTEN



24.2 EXERCICIS TANCATS

1.Obligacions de Pressupostos Tancats

Institut del Teatre

Data obtenció 24/03/2023
Pag. 1

EXERCICIS TANCATS
OBLIGACIONS DE PRESSUPOSTOS TANCATS

EXERCICI 2022

Aplic Pressupostària	Descripció	Obligacions pendents de pagament a 1 de Gener	Modificacions saldo inicial i anul·lacions	Total Obligacions	Prescripcions	Pagaments realitzats	Obligacions pendents de pagament a 31 de Desembre
2013.99003.3200P.48100	BEQUES DE CURS	221,57		221,57			221,57
2014.99003.3200P.48100	BEQUES DE CURS	390,94		390,94			390,94
2014.99200.3200P.22614	ACTIVITATS CULTURALS I ESP. (AGENDA CULTURAL)	300,00		300,00			300,00
2015.99003.3200P.48100	BEQUES ALUMNES	789,26		789,26			789,26
2018.99003.3200P.48100	Premis , beques i pensions d'estudi i inv. :ajut economic	764,56		764,56			764,56
2020.99230.3200P.23020	Dietes del personal no directiu	393,06		393,06			393,06
2021.99000.3200P.22403	Primes d'assegurances	84,48		84,48		84,48	
2021.99000.3200P.22706	ESTUDIS I TREBALLS TÈCNICS	2.984,35		2.984,35		2.984,35	
2021.99000.3200P.23020	DIETES DEL PERSONAL NO DIRECTIU	247,54		247,54		247,54	
2021.99000.3200P.23120	LOCOMOCIÓ DEL PERSONAL NO DIRECTIU	247,54		247,54		247,54	
2021.99001.3200P.22706	Estudis i treballs tècnics	11.000,00		11.000,00		11.000,00	
2021.99002.3200P.22105	Productes alimentaris	4.998,64		4.998,64		4.998,64	
2021.99003.3200P.22199	Aïtres subministraments	179,45		179,45		179,45	
2021.99003.3200P.22619	Aïtres Desp. div. : viatges i allotj. prof. POA	1.373,55		1.373,55		1.373,55	
2021.99003.3200P.22699	Aïtres despeses diverses	98,82		98,82		98,82	
2021.99003.3200P.48000	A Famílies i Institucions s/ànim de lucro: beques de curs	25.086,33		25.086,33		25.086,33	



Institut del Teatre

Data obtenció 24/03/2023

Pàg. 2

EXERCICIS TANCATS
OBLIGACIONS DE PRESSUPOSTOS TANCATS

EXERCICI 2022

Aplic. Pressupostària	Descripció	Obligacions pendents de pagament a 1 de Gener	Modificacions saldo inicial i anul·lacions	Total Obligacions	Prescripcions	Pagaments realitzats	Obligacions pendents de pagament a 31 de Desembre
2021.99003.3200P.48001	Premis, beques d'estudi i investigació : Premis i ajuts grad	1.134,00		1.134,00		1.134,00	
2021.99030.3200P.21300	Manteniment maquinària , instl. tècniques i utilitatge	1.024,93		1.024,93		1.024,93	
2021.99030.3200P.21301	Manteniment maquinària . Contractes maquinaria i instal	3.566,60		3.566,60		3.566,60	
2021.99030.3200P.22201	Comunicacions Postals	269,31		269,31		269,31	
2021.99030.3200P.22704	Custòdia, dipòsit i emmagatzematge	476,29		476,29		476,29	
2021.99030.3200P.22799	Altres treballs realitzats per altres empreses i professiona	21.293,43		21.293,43		21.293,43	
2021.99040.3200P.20500	Arrendaments de mobiliari i estris	1.929,28		1.929,28		1.929,28	
2021.99040.3200P.21200	Manteniment Edificis i altres construccions	542,61		542,61		542,61	
2021.99040.3200P.21300	Manteniment maquinària , instl. tècniques i utilitatge	7.177,31		7.177,31		7.177,31	
2021.99040.3200P.21301	Manteniment maquinària . Contractes maquinaria i instal	2.014,79		2.014,79		2.014,79	
2021.99040.3200P.21302	Manten. maquinària , instal. tècniques i utilitatge	1.249,55		1.249,55		1.249,55	
2021.99040.3200P.21501	Manteniment equipament oficina	1.274,64		1.274,64		1.274,64	
2021.99040.3200P.21600	Mant. equipaments processos d'informació.	1.205,80		1.205,80		1.205,80	
2021.99040.3200P.22002	Material informàtic no inventariable	180,05		180,05		180,05	
2021.99040.3200P.22100	Energia elèctrica	48.832,24		48.832,24		48.832,24	
2021.99040.3200P.22101	Aigua	2.126,00		2.126,00		2.126,00	



Institut del Teatre

Data obtenció 24/03/2023

Pàg. 3

EXERCICIS TANCATS
OBLIGACIONS DE PRESSUPOSTOS TANCATS

EXERCICI 2022

Aplic. Pressupostària	Descripció	Obligacions pendents de pagament a 1 de Gener	Modificacions saldo inicial i anul·lacions	Total Obligacions	Prescripcions	Pagaments realitzats	Obligacions pendents de pagament a 31 de Desembre
2021.99040.3200P.22706	Estudis i treballs tècnics	15.588,58		15.588,58		15.588,58	
2021.99040.3200P.22799	Altres treballs realitzats per altres empreses i professiona	1.865,38		1.865,38		1.865,38	
2021.99100.3200P.20800	Lloguer altre immobilitzat material	614,96		614,96		614,96	
2021.99100.3200P.22115	Material Festival LLum Bcn.	361,74		361,74		361,74	
2021.99100.3200P.22621	Altres Desp. Div. : Col·laboracions docents (NO POA)	910,00		910,00		910,00	
2021.99100.3200P.23020	Dietes del personal no directiu	585,30		585,30		585,30	
2021.99100.3200P.23120	Locomoció del personal no directiu	567,60		567,60		567,60	
2021.99120.3200P.22618	Honoraris, viatges i allotjament Professors convidats POA	6.615,00		6.615,00		6.615,00	
2021.99130.3200P.22618	Honoraris Professors convidats POA	1.225,00		1.225,00		1.225,00	
2021.99130.3200P.22621	Altres Desp. Div. : Col·laboracions docents (NO POA)	250,00		250,00		250,00	
2021.99140.3200P.20800	Lloguer d'altre immobilitzat material	3.307,51		3.307,51		3.307,51	
2021.99140.3200P.22112	Subministraments de material electrònic, elèctric i de telec	202,14		202,14		202,14	
2021.99140.3200P.22114	Altres subministraments : Tallers Escoles	593,69		593,69		593,69	
2021.99140.3200P.22621	Altres Desp. Div. : Col·laboracions docents (NO POA)	540,00		540,00		540,00	
2021.99200.3200P.22606	Reunions , conferències i cursos	620,99		620,99		620,99	
2021.99200.3200P.24000	Despeses d'edició i distribució	3.455,34		3.455,34		3.455,34	



Institut del Teatre

Data obtenció 24/03/2023

Pàg. 4

EXERCICIS TANCATS
OBLIGACIONS DE PRESSUPOSTOS TANCATS

EXERCICI 2022

Aplic. Pressupostària	Descripció	Obligacions pendents de pagament a 1 de Gener	Modificacions saldo inicial i anul·lacions	Total Obligacions	Prescripcions	Pagaments realitzats	Obligacions pendents de pagament a 31 de Desembre
2021.99210.3200P.22199	Altres subministraments	784,65		784,65		784,65	
2021.99210.3200P.22799	Altres treballs realitzats per altres empreses i professiona	543,22		543,22		543,22	
2021.99220.3200P.22001	Prensa, revistes, llibres i altres publicacions	1.251,02		1.251,02		1.251,02	
2021.99220.3200P.22706	Estudis i treballs tècnics	995,99		995,99		995,99	
2021.99220.3200P.22799	Altres treballs realitzats per altres empreses i professiona	6.401,52		6.401,52		6.401,52	
2021.99230.3200P.22199	Altres subministraments : mat. fungible	2.805,54		2.805,54		2.805,54	
2021.99300.3200P.21300	Manteniment maquinària , instl. tècniques i utilitatge	2.014,17		2.014,17		2.014,17	
2021.99300.3200P.22104	Vestuari laboral	429,04		429,04		429,04	
2021.99300.3200P.22199	Altres subministraments . mat. fungible	2.062,52		2.062,52		2.062,52	
2021.99300.3200P.22300	Servei de Transport	452,76		452,76		452,76	
2021.99310.3200P.22618	Honoraris Professors convidats POA	1.500,00		1.500,00		1.500,00	
2021.99310.3200P.22619	Altres Desp. div. : viatges i allotj. prof POA	123,77		123,77		123,77	
2021.99600.3200P.16008	Assistència medicofarmacèutica	2.634,00		2.634,00		2.634,00	
2021.99600.3200P.16200	Formació i perfeccionament del personal	4.400,00		4.400,00		4.400,00	
2021.99700.3200P.62900	Fons bibliogràfics . Inversió nova	494,65		494,65		494,65	
2021.99900.3200P.62300	Maquinària , instal·lacions tècniques i utilitatge.	1.132,48		1.132,48		1.132,48	



Institut del Teatre

Data obtenció 24/03/2023

Pàg. 5

EXERCICIS TANCATS
OBLIGACIONS DE PRESSUPOSTOS TANCATS

EXERCICI 2022

Aplic. Pressupostària	Descripció	Obligacions pendents de pagament a 1 de Gener	Modificacions saldo inicial i anul·lacions	Total Obligacions	Prescripcions	Pagaments realitzats	Obligacions pendents de pagament a 31 de Desembre
2021.99900.3200P.62500	Mobiliari	6.925,44		6.925,44		6.925,44	
2021.99900.3200P.63300	Reposició Maquinària, instal·lacions tècniques i utilitatge.	10.428,14		10.428,14		10.428,14	
2021.99900.3200P.64000	Despeses en inversions de caràcter immaterial.	1.000,00		1.000,00		1.000,00	
		227.139,06		227.139,06		224.279,67	2.859,39



2.Drets a cobrar de Pressupostos tancats

Institut del Teatre
**PRESSUPOST D'INGRESSOS
DRETS A COBRAR DE PRESSUPOSTOS TANCATS**

Data obtenció 24/03/2023

Pàg. 1

DRETS PENDENTS DE COBRAMENT TOTALS
EXERCICI 2022

APLICACIÓ PRESSUPOSTÀRIA	DESCRIPCIÓ	DRETS PENDENTS DE COBRAMENT A 1 DE GENER	MODIFICACIONS SALDO INICIAL	DRETS ANUL·LATS	DRETS CANCEL·LATS	RECAPTACIÓ	DRETS PENDENT DE COBRAMENT A 31 DE DESEMBRE
2013.99001.39900	ALTRES COMPENSACIONS-CANONS BARS I CESSIÓ DE SALES	1.198,46					1.198,46
2013.99220.32501	SERVEI DE MICROFILMACIÓ	188,16					188,16
2014.99001.33901	TAXES. CESSIÓ D'ESPais	110,64					110,64
2015.99001.33901	TAXES. CESSIÓ D'ESPais	1.076,07					1.076,07
2016.99001.33901	TAXES. CESSIÓ D'ESPais	13.000,00					13.000,00
2017.99001.33901	TAXES. CESSIÓ D'ESPais	756,08					756,08
2018.99001.33901	TAXES. CESSIÓ D'ESPais	6.584,78					6.584,78
2018.99220.32501	Serveis de Microfilmació	36,00					36,00
2019.99000.45030	Transferències corrents en compliment de convenis subsc	2.722,50					2.722,50
2019.99000.55000	CANONS BARS	300,00					300,00
2020.99000.55000	CANONS BARS	935,68					935,68
2021.99210.34902	SERVEIS TECNICS	12.784,00				12.784,00	
	TOTAL	39.692,37				12.784,00	26.908,37



24.3 EXERCICIS POSTERIORIS

a) Compromisos de despesa amb càrrec a pressupostos d'exercicis posteriors

Institut del Teatre

Data obtenció 24/03/2023

Pàg. 1

EXERCICIS POSTERIORIS

COMPROMISOS DE DESPESA AMB CÀRREC A PRESSUPOSTOS D'EXERCICIS POSTERIORIS

EXERCICI 2022	APLIC. PRESSUPOSTÀRIA	DESCRIPCIÓ	COMPROMISOS DE DESPESES ADQUIRITS B CÀRREC AL PRESSUPOST DE L'EXERCICI				
			2.023	2.024	2.025	2.026	ANYS SUCCESSIUS
2022.99000.3200P.22112		Subministraments de material electrònic, elèctric i de telec					
2022.99000.3200P.22199		Altres subministraments					
2022.99000.3200P.22403		Primes d'assegurances					
2022.99000.3200P.22404		Primes d'assegurances . Matricules alumnes					
2022.99000.3200P.22502		Tributs d'Entitats Locals					
2022.99000.3200P.22604		Jurídics, contenciosos					
2022.99000.3200P.22607		Oposicions i proves selectives: TRIBUNALS					
2022.99000.3200P.22619		ALTRES DESPESES DIVERSES					
2022.99000.3200P.22621		Altres Desp. Div. : Col·laboracions docents NO POA					
2022.99000.3200P.22688		ALTRES DESP. DIV : ROMANENT					
2022.99000.3200P.22699		Altres despeses diverses					
2022.99000.3200P.22706		Estudis i treballs tècnics					
2022.99000.3200P.22799		Altres treballs realitzats per altres empreses i professiona					
2022.99000.3200P.23010		DIETES DEL PERSONAL DIRECTIU					
2022.99000.3200P.23020		DIETES DEL PERSONAL NO DIRECTIU					
2022.99000.3200P.23110		LOCOMOCIÓ DEL PERSONAL DIRECTIU					
2022.99000.3200P.23120		LOCOMOCIÓ DEL PERSONAL NO DIRECTIU					
2022.99001.3200P.22002		Material informàtic no inventariable					
2022.99001.3200P.22105		Productes alimentaris					
2022.99001.3200P.22199		Altres subministraments					
2022.99001.3200P.22300		Servei de Transport					





Institut del Teatre

Data obtenció 24/03/2023

Pàg. 2

EXERCICIS POSTERIORIS

COMPROMISOS DE DESPESA AMB CÀRREC A PRESSUPOSTOS D'EXERCICIS POSTERIORIS

EXERCICI 2022

APLIC. PRESSUPOSTÀRIA	DESCRIPCIÓ	COMPROMISOS DE DESPESES ADQUIRITS B CÀRREC AL PRESSUPOST DE L'EXERCICI				
		2.023	2.024	2.025	2.026	ANYS SUCCESSIUS
2022.99001.3200P.22601	Atencions protocol·làries i representatives					
2022.99001.3200P.22602	Publicitat i propaganda					
2022.99001.3200P.22606	Reunions, conferències i cursos: PROJECTE IT TEATRE					
2022.99001.3200P.22699	Altres despeses diverses					
2022.99001.3200P.22706	Estudis i treballs tècnics					
2022.99001.3200P.22799	Altres treballs realitzats per altres empreses i profesiona					
2022.99002.3200P.22105	Productes alimentaris					
2022.99002.3200P.22188	MATERIAL FUNGIBLE -ROM INC.-					
2022.99002.3200P.22799	Altres treballs realitzats per altres empreses i profesiona					
2022.99003.3200P.20200	Arrendaments d'edificis i altres construccions					
2022.99003.3200P.20300	Arrendaments de maquinària, instal·lacions i utilitatge					
2022.99003.3200P.20600	Arrendaments d'equips per a processos d'informació					
2022.99003.3200P.20800	LLoguer altre immobilitzat material					
2022.99003.3200P.20900	Cànon.					
2022.99003.3200P.22105	Productes alimentaris					
2022.99003.3200P.22300	Servei de Transport					
2022.99003.3200P.22606	Reunions, conferències i cursos (Observatori)					
2022.99003.3200P.22610	Quotes de socis					
2022.99003.3200P.22618	Altres Desp. div. : Prestació de Serveis	12.080,00				
2022.99003.3200P.22619	Altres Desp. div. : viatges i allotj. prof. POA					
2022.99003.3200P.22621	Altres Desp. Div. : Col·laboracions docents					



Institut del Teatre

Data obtenció 24/03/2023

Pàg. 3

EXERCICIS POSTERIORIS

COMPROMISOS DE DESPESA AMB CÀRREC A PRESSUPOSTOS D'EXERCICIS POSTERIORIS

EXERCICI 2022

APLIC. PRESSUPOSTÀRIA	DESCRIPCIÓ	COMPROMISOS DE DESPESES ADQUIRITS B CÀRREC AL PRESSUPOST DE L'EXERCICI				
		2.023	2.024	2.025	2.026	ANYS SUCCESSIUS
2022.99003.3200P.22630	ALTRES DESPESES DIVERSES					
2022.99003.3200P.22688	Altres Desp. div. : Prestació de Serveis					
2022.99003.3200P.22699	Altres despeses diverses					
2022.99003.3200P.22799	Altres treballs realitzats per altres empreses i profesiona					
2022.99003.3200P.23020	Dietes del personal no directiu					
2022.99003.3200P.23120	Locomoció del personal no directiu					
2022.99003.3200P.46201	Transferències a Ajuntaments (VIC)					
2022.99003.3200P.46288	Conveni Ajuntaments					
2022.99003.3200P.47988	Altres subvencions a empreses privades					
2022.99003.3200P.48000	A Famílies i Institucions s/ànim de lucre: beques de curs					
2022.99003.3200P.48001	Premis, beques d'estudi i investigació : Premis i ajuts grad					
2022.99003.3200P.48002	Premis, beques d'estudi i investigació : IT TEATRE					
2022.99003.3200P.48004	Premis, beques d'estudi i inv : suport. Internacionalització					
2022.99003.3200P.48005	Premis, beques d'estudi i investigació : IT Tècnica					
2022.99003.3200P.48006	Premis, beques d'estudi i investigació : Arts esc. aplicades					
2022.99003.3200P.48007	Premis, beques d'estudi i inv. ; Ajut finalista premi dansa					
2022.99003.3200P.48088	A Famílies i Institucions s/ànim de lucre: beques de curs					
2022.99003.3200P.48900	Transf. a famílies i inst. s/ afang lucre					
2022.99003.3200P.48988	A famílies i institucions sense ànim de lucre -romanents-					
2022.99006.3200P.22199	Altres subministraments					
2022.99030.3200P.21200	Manteniment Edificis i altres construccions					





Institut del Teatre

Data obtenció 24/03/2023

Pàg. 4

EXERCICIS POSTERIORIS

COMPROMISOS DE DESPESA AMB CÀRREC A PRESSUPOSTOS D'EXERCICIS POSTERIORIS

EXERCICI 2022

APLIC. PRESSUPOSTÀRIA	DESCRIPCIÓ	COMPROMISOS DE DESPESES ADQUIRITS B CÀRREC AL PRESSUPOST DE L'EXERCICI				
		2.023	2.024	2.025	2.026	ANYS SUCCESSIUS
2022.99030.3200P.21300	Manteniment maquinària , instl. tècniques i utilitatge					
2022.99030.3200P.21301	Manteniment maquinària Contractes maquinaria i instal					
2022.99030.3200P.21388	Manteniment maquinària Contractes maquinaria i instal					
2022.99030.3200P.21500	Despeses de reparació de Mobiliari	12.000,00				
2022.99030.3200P.21900	Manteniment altre immobilitzat material					
2022.99030.3200P.22000	Material oficina no inventariable	1.956,83				
2022.99030.3200P.22088	DOTACIO ORD.DESPESES OFICINA -ROM.INC.-					
2022.99030.3200P.22101	Aigua					
2022.99030.3200P.22106	Productes farmacèutics i material sanitari					
2022.99030.3200P.22111	Subministraments de recanvis de maquinària, utilitatge i elem					
2022.99030.3200P.22112	Subministraments de material electrònic, elèctric i de telec					
2022.99030.3200P.22199	Altres subministraments					
2022.99030.3200P.22201	Comunicacions Postals	1.599,95				
2022.99030.3200P.22300	Servei de Transport					
2022.99030.3200P.22602	Tributs de les entitats locals					
2022.99030.3200P.22603	Publicació en Diaris Oficials					
2022.99030.3200P.22699	Altres despeses diverses					
2022.99030.3200P.22700	Neteja i acond. realitzat per altres empreses	240.387,54	35.663,80			
2022.99030.3200P.22701	Seguretat					
2022.99030.3200P.22706	Estudis i treballs tècnics					
2022.99030.3200P.22799	Altres treballs realitzats per altres empreses i professiona	9.075,00				



Institut del Teatre

Data obtenció 24/03/2023

Pàg. 5

EXERCICIS POSTERIORIS

COMPROMISOS DE DESPESA AMB CÀRREC A PRESSUPOSTOS D'EXERCICIS POSTERIORIS

EXERCICI 2022

APLIC. PRESSUPOSTÀRIA	DESCRIPCIÓ	COMPROMISOS DE DESPESES ADQUIRITS B CÀRREC AL PRESSUPOST DE L'EXERCICI				
		2.023	2.024	2.025	2.026	ANYS SUCCESSIUS
2022.99040.3200P.20500	Arrendaments de mobiliari i estris					
2022.99040.3200P.20588	Arrendaments de mobiliari i estris					
2022.99040.3200P.20600	Arrendaments d'equips per a processos d'informació					
2022.99040.3200P.20688	Arrendaments d'equips per a processos d'informació					
2022.99040.3200P.20900	Cànon.					
2022.99040.3200P.21200	Manteniment Edificis i altres construccions					
2022.99040.3200P.21288	Manteniment Edificis i altres construccions					
2022.99040.3200P.21300	Manteniment maquinària , instl. tècniques i utilatge	1.337,05				
2022.99040.3200P.21301	Manteniment maquinària . Contractes maquinaria i instal	10.945,03	4.816,26			
2022.99040.3200P.21302	Manten. maquinària , instal. tècniques i utilatge					
2022.99040.3200P.21388	Manteniment maquinària , instl. tècniques i utilatge					
2022.99040.3200P.21501	Manteniment equipament oficina					
2022.99040.3200P.21588	Despeses de reparació de Mobiliari					
2022.99040.3200P.21600	Mant. equipaments processos d'informació.					
2022.99040.3200P.21000	Altres immobilitzat material					
2022.99040.3200P.22002	Material informàtic no inventariable					
2022.99040.3200P.22100	Energia elèctrica	11.250,00				
2022.99040.3200P.22101	Aigua					
2022.99040.3200P.22102	Gas	67.500,00				
2022.99040.3200P.22104	Vestuari					
2022.99040.3200P.22111	Subministraments de recanvis de maquinària, utilatge i elem					





Institut del Teatre

Data obtenció 24/03/2023

Pàg. 6

EXERCICIS POSTERIORIS

COMPROMISOS DE DESPESA AMB CÀRREC A PRESSUPOSTOS D'EXERCICIS POSTERIORIS

EXERCICI 2022

APLIC. PRESSUPOSTÀRIA	DESCRIPCIÓ	COMPROMISOS DE DESPESES ADQUIRITS B CÀRREC AL PRESSUPOST DE L'EXERCICI				
		2.023	2.024	2.025	2.026	ANYS SUCCESSIUS
2022.99040.3200P.22112	Subministraments de material electrònic, elèctric i de telec					
2022.99040.3200P.22188	Energia elèctrica					
2022.99040.3200P.22199	Altres subministraments	250,00				
2022.99040.3200P.22200	Serveis de telecomunicacions					
2022.99040.3200P.22203	Comunicacions Informàtiques					
2022.99040.3200P.22288	Serveis de telecomunicacions					
2022.99040.3200P.22403	Altres primes d'assegurances					
2022.99040.3200P.22700	Neteja i acond. realitzat per altres empreses					
2022.99040.3200P.22701	Seguretat	313.684,71				
2022.99040.3200P.22706	Estudis i treballs tècnics					
2022.99040.3200P.22788	Seguretat					
2022.99040.3200P.22789	Altres treballs realitzats per altres empreses i professiona					
2022.99050.3200P.20500	Arrendaments de mobiliari i estris					
2022.99050.3200P.20600	Arrendaments d'equips per a processos d'informació	8.084,49				
2022.99050.3200P.20900	Cànon.					
2022.99050.3200P.21302	Manten. maquinària , instal. tècniques i utilitatge	6.269,53				
2022.99050.3200P.21501	Manteniment equipament oficina					
2022.99050.3200P.21600	Mant. equipaments processos d'informació. Contr. VTLS	1.953,89				
2022.99050.3200P.21900	Altre immobilitzat material					
2022.99050.3200P.22002	Material informàtic no inventariable					
2022.99050.3200P.22199	Altres subministraments					



Institut del Teatre

Data obtenció 24/03/2023

Pàg. 7

EXERCICIS POSTERIORIS

COMPROMISOS DE DESPESA AMB CÀRREC A PRESSUPOSTOS D'EXERCICIS POSTERIORIS

EXERCICI 2022

APLIC. PRESSUPOSTÀRIA	DESCRIPCIÓ	COMPROMISOS DE DESPESES ADQUIRITS B CÀRREC AL PRESSUPOST DE L'EXERCICI				
		2.023	2.024	2.025	2.026	ANYS SUCCESSIUS
2022.99050.3200P.22200	Serveis de telecomunicacions	33.333,33				
2022.99050.3200P.22403	Altres primes d'assegurances					
2022.99050.3200P.22706	Estudis i treballs tècnics	1.016,40				
2022.99050.3200P.22799	Altres treballs realitzats per altres empreses i profesiona	3.286,66	2.359,50			
2022.99100.3200P.20200	Arrendaments d'edificis i altres construccions					
2022.99100.3200P.20500	Arrendaments de mobiliari i estris					
2022.99100.3200P.20800	Lloguer altre immobilitzat material					
2022.99100.3200P.22002	Material informàtic no inventariable					
2022.99100.3200P.22105	Productes alimentaris					
2022.99100.3200P.22112	Subministraments de material electrònic, elèctric i de telec					
2022.99100.3200P.22114	Altres subministraments : Materials tallers					
2022.99100.3200P.22115	Material Festival LLum Bcn.					
2022.99100.3200P.22199	Altres subministraments					
2022.99100.3200P.22301	Transports d'alumnes					
2022.99100.3200P.22602	Publicitat i propaganda					
2022.99100.3200P.22610	Quotes de socis					
2022.99100.3200P.22618	Honoraris, viatges i allotjament Professors convidats POA					
2022.99100.3200P.22621	Altres Desp. Div. : Col·laboracions docents (NO POA)					
2022.99100.3200P.22688	Honoraris, viatges i allotjament Professors convidats POA					
2022.99100.3200P.22699	Altres despeses diverses					
2022.99100.3200P.22706	Estudis i treballs tècnics					



Institut del Teatre

Data obtenció 24/03/2023

Pàg. 8

EXERCICIS POSTERIORIS

COMPROMISOS DE DESPESA AMB CÀRREC A PRESSUPOSTOS D'EXERCICIS POSTERIORIS

EXERCICI 2022

APLIC. PRESSUPOSTÀRIA	DESCRIPCIÓ	COMPROMISOS DE DESPESES ADQUIRITS B CÀRREC AL PRESSUPOST DE L'EXERCICI				
		2.023	2.024	2.025	2.026	ANYS SUCCESSIUS
2022.99100.3200P.22799	Altres treballs realitzats per altres empreses i professiona					
2022.99100.3200P.23020	Dietes del personal no directiu					
2022.99100.3200P.23120	Locomoció del personal no directiu					
2022.99120.3200P.20900	Cànon.					
2022.99120.3200P.22105	Productes alimentaris					
2022.99120.3200P.22106	Productes farmacèutics i material sanitari					
2022.99120.3200P.22114	Altres subministraments : Material Tallers					
2022.99120.3200P.22199	Altres subministraments					
2022.99120.3200P.22301	Transports d'alumnes					
2022.99120.3200P.22618	Honoraris, viatges i allotjament Professors convidats POA					
2022.99120.3200P.22619	Altres Desp. div. : viatges i allotj. prof POA					
2022.99120.3200P.22621	Altres Desp. Div. : Col·laboracions docents (NO POA)					
2022.99120.3200P.22688	Honoraris, viatges i allotjament Professors convidats POA					
2022.99120.3200P.22699	Altres despeses diverses					
2022.99120.3200P.22706	Estudis i treballs tècnics					
2022.99120.3200P.22799	Altres treballs realitzats per altres empreses i professiona					
2022.99120.3200P.23020	Dietes del personal no directiu					
2022.99120.3200P.23120	Locomoció del personal no directiu					
2022.99130.3200P.22000	Material oficina no inventariable					
2022.99130.3200P.22114	Altres subministraments : Material Tallers					
2022.99130.3200P.22199	Altres subministraments					



Institut del Teatre

Data obtenció 24/03/2023

Pàg. 9

EXERCICIS POSTERIORIS

COMPROMISOS DE DESPESA AMB CÀRREC A PRESSUPOSTOS D'EXERCICIS POSTERIORIS

EXERCICI 2022

APLIC. PRESSUPOSTÀRIA	DESCRIPCIÓ	COMPROMISOS DE DESPESES ADQUIRITS B CÀRREC AL PRESSUPOST DE L'EXERCICI				
		2.023	2.024	2.025	2.026	ANYS SUCCESSIUS
2022.99130.3200P.22618	Honoraris Professors convidats POA					
2022.99130.3200P.22619	Altres Desp. div. : viatges i allotj. prof POA					
2022.99130.3200P.22621	Altres Desp. Div. : Col·laboracions docents (NO POA)					
2022.99130.3200P.22688	Honoraris, viatges i allotjament Professors convidats POA					
2022.99130.3200P.22799	Altres treballs realitzats per altres empreses i professiona					
2022.99130.3200P.23020	Dietes del personal no directiu					
2022.99130.3200P.23120	Locomoció del personal no directiu					
2022.99140.3200P.20300	Arrendaments de maquinària, instal·lacions i utilitatge					
2022.99140.3200P.20800	Lloguer d'altre immobilitzat material					
2022.99140.3200P.22111	Subministraments de recanvis de maquinària, utilitatge i clem					
2022.99140.3200P.22112	Subministraments de material electrònic, elèctric i de telec					
2022.99140.3200P.22188	Altres subministraments: mat. fungible					
2022.99140.3200P.22199	Altres subministraments: mat. fungible	2.500,00				
2022.99140.3200P.22606	Reunions, conferències i cursos					
2022.99140.3200P.22618	Honoraris, viatges i allotjament Professors convidats POA					
2022.99140.3200P.22621	Altres Desp. Div. : Col·laboracions docents (NO POA)					
2022.99140.3200P.22688	DESPESES DIVERSES. ROM INC					
2022.99140.3200P.22699	Altres despeses diverses					
2022.99140.3200P.22706	Estudis i treballs tècnics					
2022.99140.3200P.22799	seminari pràctiques sobre incendis					
2022.99140.3200P.25000	Treballs realitzats per administracions públiques i altres e	83.180,50				





Institut del Teatre

Data obtenció 24/03/2023

Pàg. 10

EXERCICIS POSTERIORIS

COMPROMISOS DE DESPESA AMB CÀRREC A PRESSUPOSTOS D'EXERCICIS POSTERIORIS

EXERCICI	2022	APLIC. PRESSUPOSTÀRIA	DESCRIPCIÓ	COMPROMISOS DE DESPESES ADQUIRITS B CÀRREC AL PRESSUPOST DE L'EXERCICI				
				2.023	2.024	2.025	2.026	ANYS SUCCESSIUS
2022.99140.3200P.25088			Treballs realitzats per administracions públiques i altres e					
2022.99200.3200P.20200			Arrendaments d'edificis i altres construccions					
2022.99200.3200P.20500			Arrendaments de mobiliari i estris					
2022.99200.3200P.20800			Lloguer altre immobilitzat material					
2022.99200.3200P.22199			Altres subministraments					
2022.99200.3200P.22602			Publicitat i propaganda . Patrocini					
2022.99200.3200P.22606			Reunions , conferències i cursos					
2022.99200.3200P.22609			Activitats culturals i esportives					
2022.99200.3200P.22619			ALTRES DESPESES DIVERSES					
2022.99200.3200P.22699			Altres despeses diverses					
2022.99200.3200P.22706			Estudis i treballs tècnics					
2022.99200.3200P.22799			Altres treballs realitzats per altres empreses i professiona	2.253,63				
2022.99200.3200P.23020			Dietes del personal no directiu					
2022.99200.3200P.23120			Locomoció del personal no directiu					
2022.99200.3200P.24000			Despeses d'edició i distribució					
2022.99200.3200P.24088			Despeses d'edició i distribució					
2022.99200.3200P.47900			Altres subvencions a empreses privades					
2022.99200.3200P.48000			A Famílies i Institucions sense fins de lucre.					
2022.99200.3200P.48001			Premis, beques d'estudi i investigació : Premis i ajuts	11.190,96				
2022.99200.3200P.48002			Premis, beques d'estudi i investigació : IT TEATRE					
2022.99200.3200P.48007			Premis, beques d'estudi i inv. : Ajut finalista premi dansa					





Institut del Teatre

Data obtenció 24/03/2023

Pàg. 11

EXERCICIS POSTERIORIS

COMPROMISOS DE DESPESA AMB CÀRREC A PRESSUPOSTOS D'EXERCICIS POSTERIORIS

EXERCICI	2022	APLIC. PRESSUPOSTÀRIA	DESCRIPCIÓ	COMPROMISOS DE DESPESES ADQUIRITS B CÀRREC AL PRESSUPOST DE L'EXERCICI				
				2.023	2.024	2.025	2.026	ANYS SUCCESSIUS
2022.99200.3200P.48900			Transf. a famílies i inst. s/ afang lucre					
2022.99210.3200P.20300			Arrendaments de maquinària, instal·lacions i utilatge					
2022.99210.3200P.20800			Lloguer d'altre immobilitzat material					
2022.99210.3200P.22002			Material informàtic no inventariable					
2022.99210.3200P.22111			Subministraments de recanvis de maquinària, utilatge i elem					
2022.99210.3200P.22112			Subministraments de material electrònic, elèctric i de telec					
2022.99210.3200P.22199			Altres subministraments	3.940,65				
2022.99210.3200P.22699			Altres despeses diverses					
2022.99210.3200P.22706			Estudis i treballs tècnics	168.009,10				
2022.99210.3200P.22799			Altres treballs realitzats per altres empreses i professiona					
2022.99220.3200P.20800			Lloguer altre immobilitzat material					
2022.99220.3200P.20900			Cànons.					
2022.99220.3200P.21600			Mant. equipaments processos d'informació.					
2022.99220.3200P.21900			Altre immobilitzat material (Restauració fons documental)					
2022.99220.3200P.22001			Prensa, revistes, llibres i altres publicacions	2.510,75				
2022.99220.3200P.22199			Altres subministraments					
2022.99220.3200P.22300			Servei de Transport					
2022.99220.3200P.22606			Reunions, conferències i cursos (exposicions)					
2022.99220.3200P.22609			Activitats culturals i esportives					
2022.99220.3200P.22610			Altres despeses diverses: Quotes de socis					
2022.99220.3200P.22630			ALTRES DESPESES DIVERSES: CEDRO					



Institut del Teatre

Data obtenció 24/03/2023

Pàg. 12

EXERCICIS POSTERIORIS

COMPROMISOS DE DESPESA AMB CÀRREC A PRESSUPOSTOS D'EXERCICIS POSTERIORIS

EXERCICI 2022

APLIC. PRESSUPOSTÀRIA	DESCRIPCIÓ	COMPROMISOS DE DESPESES ADQUIRITS B CÀRREC AL PRESSUPOST DE L'EXERCICI				
		2.023	2.024	2.025	2.026	ANYS SUCCESSIUS
2022.99220.3200P.22699	Altres despeses diverses					
2022.99220.3200P.22700	Neteja i acond. realitzat per altres empreses					
2022.99220.3200P.22706	Estudis i treballs tècnics					
2022.99220.3200P.22799	Altres treballs realitzats per altres empreses i professiona					
2022.99220.3200P.48000	A Famílies i Institucions sense ànim de lucre: beques	18.036,00				
2022.99230.3200P.20900	Cànons.					
2022.99230.3200P.22104	Vestuari					
2022.99230.3200P.22188	Altres subministraments : mat. fungible					
2022.99230.3200P.22199	Altres subministraments : mat. fungible	500,00				
2022.99230.3200P.22300	Servei de Transport					
2022.99230.3200P.22403	Altres primes d'assegurances					
2022.99230.3200P.22404	Primes d'assegurances . Matricúles alumnes					
2022.99230.3200P.22618	Honoraris Professors convidats POA					
2022.99230.3200P.22619	Altres Desp. div. : viatges i allotj. prof POA					
2022.99230.3200P.22621	Altres Desp. Div. : Col laboracions docents					
2022.99230.3200P.22688	Honoraris Professors convidats POA					
2022.99230.3200P.22699	Altres despeses diverses: actuacions IT Dansa					
2022.99230.3200P.22706	Estudis i treballs tècnics					
2022.99230.3200P.22799	Altres treballs realitzats per altres empreses i professiona					
2022.99230.3200P.23020	Dietes del personal no directiu					
2022.99230.3200P.23120	Locomoció del personal no directiu					





Institut del Teatre

Data obtenció 24/03/2023

Pàg. 13

EXERCICIS POSTERIORIS

COMPROMISOS DE DESPESA AMB CÀRREC A PRESSUPOSTOS DE L'EXERCICI POSTERIORIS

EXERCICI 2022

APLIC. PRESSUPOSTÀRIA	DESCRIPCIÓ	COMPROMISOS DE DESPESES ADQUIRITS B CÀRREC AL PRESSUPOST DE L'EXERCICI				
		2.023	2.024	2.025	2.026	ANYS SUCCESSIUS
2022.99230.3200P.48000	A Famílies i Institucions s'ànim de lucre: beques de curs					
2022.99230.3200P.48001	Premis, beques d'estudi i investigació : ajuts manutenció					
2022.99300.3200P.21600	Mant. equipaments processos d'informació.					
2022.99300.3200P.22104	Vestuari laboral					
2022.99300.3200P.22112	Subministraments de material electrònic, elèctric i de telec					
2022.99300.3200P.22199	Altres subministraments . mat. fungible					
2022.99300.3200P.22300	Servei de Transport					
2022.99300.3200P.22706	Estudis i treballs tècnics					
2022.99300.3200P.22799	Altres treballs realitzats per altres empreses i professiona					
2022.99300.3200P.46200	A Ajuntaments: IMCET TERRASSA					
2022.99310.3200P.20800	Lloguer d' altre immobilitzat material					
2022.99310.3200P.21300	Manteniment maquinària , instl. tècniques i utilitatge					
2022.99310.3200P.22000	Material oficina no inventariable					
2022.99310.3200P.22002	Material informàtic no inventariable					
2022.99310.3200P.22199	Altres subministraments: mat. fungible	2.500,00				
2022.99310.3200P.22618	Honoraris Professors convidats POA					
2022.99310.3200P.22619	Altres Desp. div. : viatges i allotj. prof POA					
2022.99310.3200P.22799	Altres treballs realitzats per altres empreses i professiona					
2022.99500.3200P.83000	Bestretes al personal de menys d'un any					
2022.99500.3200P.83100	Bestretes de personal de més d'un any					
2022.99600.3200P.10100	Retribucions bàsiques personal directiu . Sous					





Institut del Teatre

Data obtenció 24/03/2023

Pàg. 14

EXERCICIS POSTERIORIS

COMPROMISOS DE DESPESA AMB CÀRREC A PRESSUPOSTS D'EXERCICIS POSTERIORIS

EXERCICI 2022

APLIC. PRESSUPOSTÀRIA	DESCRIPCIÓ	COMPROMISOS DE DESPESES ADQUIRITS B CÀRREC AL PRESSUPOST DE L'EXERCICI				
		2.023	2.024	2.025	2.026	ANYS SUCCESSIUS
2022.99600.3200P.10101	Altres Remuneracions O. de govern i P. Directiu					
2022.99600.3200P.12000	Retribucions bàsiques P. funcionari. Sous					
2022.99600.3200P.12006	Retribucions bàsiques P. funcionari. Triennis					
2022.99600.3200P.12100	Retribucions complementàries P. funcionari. C. Destinació					
2022.99600.3200P.12101	Retribucions compl. P. funcionari .Específic					
2022.99600.3200P.12104	Retribucions compl. Carrera Nivell trans. p. funcionari					
2022.99600.3200P.13000	Retribucions bàsiques P. Laboral Fix					
2022.99600.3200P.13002	Retribucions compl. P. Laboral fix					
2022.99600.3200P.13100	Remuneracions P. Laboral temporal					
2022.99600.3200P.13101	ALTRE PERSONAL: P.LABORAL TEMP. -- INDEMNITZACIONS --					
2022.99600.3200P.15000	Productivitat					
2022.99600.3200P.15100	Gratificacions					
2022.99600.3200P.15188	Gratificacions					
2022.99600.3200P.16000	Quotes a la Seguretat Social					
2022.99600.3200P.16008	Assistència medicofarmacèutica					
2022.99600.3200P.16088	Assistència medicofarmacèutica					
2022.99600.3200P.16104	Indemnitzacions al personal laboral per jubilacions anticipa					
2022.99600.3200P.16200	Formació i perfeccionament del personal	2.620,00				
2022.99600.3200P.16201	Ajut al menjar					
2022.99600.3200P.16209	Altres despeses socials					



Institut del Teatre

Data obtenció 24/03/2023

Pàg. 15

EXERCICIS POSTERIORIS

COMPROMISOS DE DESPESA AMB CÀRREC A PRESSUPOSTOS D'EXERCICIS POSTERIORIS

EXERCICI 2022

APLIC. PRESSUPOSTÀRIA	DESCRIPCIÓ	COMPROMISOS DE DESPESES ADQUIRITS B CÀRREC AL PRESSUPOST DE L'EXERCICI				
		2.023	2.024	2.025	2.026	ANYS SUCCESSIUS
2022.99700.3200P.62900	Fons bibliogràfics . Inversió nova					
2022.99700.3200P.62901	Fons audiovisual . Inversió nova					
2022.99830.3200P.22199	Altres subministraments					
2022.99830.3200P.22301	Transports d'alumnes					
2022.99830.3200P.22403	Altres primes d'assegurances					
2022.99830.3200P.22699	Altres despeses diverses					
2022.99830.3200P.23020	Dietes del personal no directiu					
2022.99830.3200P.23120	Locomoció del personal no directiu					
2022.99830.3200P.48000	A Famílies i Institucions sense fins de lucre.					
2022.99830.3200P.48001	Premis, beques d'estudi i investigació : Premis i ajuts					
2022.99830.3200P.48088	A Famílies i Institucions sense fins de lucre.					
2022.99831.3200P.22403	Altres primes d'assegurances					
2022.99831.3200P.22699	Altres despeses diverses					
2022.99831.3200P.22799	Altres treballs realitzats per altres empreses i professiona					
2022.99831.3200P.23020	Dietes del personal no directiu					
2022.99831.3200P.23120	Locomoció del personal no directiu					
2022.99831.3200P.48000	A Famílies i Institucions sense fins de lucre.					
2022.99832.3200P.22403	Altres primes d'assegurances					
2022.99832.3200P.48000	A Famílies i Institucions sense fins de lucre.					
2022.99900.3200P.62200	Edificis i altres construccions . Inv nova					
2022.99900.3200P.62300	Maquinària , instal·lacions tècniques i utilitatge.					



Institut del Teatre

Data obtenció 24/03/2023

Pàg. 16

EXERCICIS POSTERIORIS

COMPROMISOS DE DESPESA AMB CÀRREC A PRESSUPOSTOS D'EXERCICIS POSTERIORIS

EXERCICI	2022	APLIC. PRESSUPOSTÀRIA	DESCRIPCIÓ	COMPROMISOS DE DESPESES ADQUIRITS B CÀRREC AL PRESSUPOST DE L'EXERCICI				
				2.023	2.024	2.025	2.026	ANYS SUCCESSIUS
		2022.99900.3200P.62500	Mobiliar					
		2022.99900.3200P.62600	Equips per a processos d'informació.					
		2022.99900.3200P.62700	Projectes complexos					
		2022.99900.3200P.62900	Fons bibliogràfics . Inversió nova					
		2022.99900.3200P.63200	EDIFICIS I ALTRES CONSTRUCCIONS - REPOSICIÓ -					
		2022.99900.3200P.63300	Reposició :Maquinària, instal·lacions tècniques i utilatge.					
		2022.99900.3200P.63500	Reposició Mobiliaris i Estris					
		2022.99900.3200P.63600	Reposició : Equips per a processos d'informació					
		2022.99900.3200P.64000	Despeses en inversions de caràcter immaterial.	4.235,00	4.235,00			
		2022.99900.3200P.64100	Despeses en aplicatius informàtics					
		2022.99921.3200P.62288	EDIFICIS I ALTRES CONSTRUCCIONS ROM.INC-					
		2022.99921.3200P.62388	MAQUINARIA INSTAL. I UTILLATGE. ROM.INC					
		2022.99921.3200P.62688	EQUIPAMENT INFORMÀTIC. ROMANENT A INCORPORAR					
		2022.99921.3200P.62988	INVERSIO FONS BIBLIOGRAFIC - ROMANENT INC.					
		2022.99921.3200P.63288	EDIFICIS I ALTRES CONSTRUCCIONS - REPOSICIÓ -ROMANENTS					
		2022.99921.3200P.63388	Reposició :Maquinària, instal·lacions tècniques i utilatge.					
		2022.99921.3200P.63688	Equips per a processos d'informació					
		2022.99921.3200P.64088	Despeses en inversions de caràcter immaterial.					
			TOTAL	1.037.487,00	47.074,56			

24.4. EXECUCIÓ DE PROJECTES DE DESPESES.

Institut del Teatre

Data obtenció: 16/04/2023

Pàg. 1

EXERCICI 2022

INFORMACIÓ PRESSUPOSTÀRIA EXECUCIÓ DE PROJECTES DE DESPESES

Resum d'execució

Codi Projecte / Denominació	ANY D' INICI	DURADA (anys)	DESPESA PREVISTA	DESPESA COMPROMESA	OBLIGACIONS RECONEGUES			DESPESA PENDENT DE REALITZAR	FINANÇAMENT AFECTAT
					1 DE GENER	A L'EXERCICI	TOTAL		
2021.4.6300.1.PROJECTE D'INSTAL·LACIONS DELS	2.021,00	0	94.347,86	94.347,86	10.428,14	83.592,26	94.020,40	327,46	NO
2022.3.99830.1.PROJECTE MOBILITAT ERASMUS 2021/2022	2.022,00	0	16.866,95	11.502,46		11.502,46	11.502,46	5.364,49	SI
2022.3.99831.1.PROJECTE MOBILITAT ERASMUS 21-23	2.021,00	2	22.139,64	22.139,64		22.139,64	22.139,64		SI
2022.3.99832.1.PROJECTE MOBILITAT ERASMUS 2022/2024	2.022,00	2	21.315,90					21.315,90	SI
2022.4.99700.1.PROJECTE: INVERSIONS FONS BIBLIOGRAFIC	2.022,00	1	26.278,60	26.274,34		26.258,36	26.258,36	20,24	NO
2022.4.TRS.1.ASCENSOR EDIFICI CÀTEX/VAPOR AMAT DEL C.	2.021,00	1	61.061,77	57.361,77		53.520,63	53.520,63	7.541,14	NO
TOTAL			342.010,72	211.626,07	10.428,14	197.013,35	207.441,49	34.569,23	



Institut del Teatre

Data obtenció 15/04/2023

Pàg. 1

PRESSUPOST DE DESPESES. EXERCICI CORRENT

EXERCICI 2022

ANUALITATS PENDENTS

CODI DE PROJECTE	DENOMINACIÓ	DESPESA PENDENT DE REALITZAR			
		2022	2023	2024	ANYS SUCCESSIUS
2021.4.6300.1	PROJECTE D'INSTAL·LACIONS DELS SISTEMES DE SEGURETAT C. BARCELONA	327,46	0,00	0,00	0,00
2022.3.99830.1	PROJECTE MOBILITAT ERASMUS 2021/2022	5.364,49	0,00	0,00	0,00
2022.3.99832.1	PROJECTE MOBILITAT ERASMUS 2022/2024	21.315,90	0,00	0,00	0,00
2022.4.99700.1	PROJECTE: INVERSIONS FONDS BIBLIOGRAFIC I AUDIOVISUAL MAE (2022)	20,24	0,00	0,00	0,00
2022.4.TRS.1	ASCENSOR EDIFICI CÀTEXXAPOR AMAT DEL C. TERRASSA	7.541,14	0,00	0,00	0,00
TOTAL		34.688,23	0,00	0,00	0,00





24.5. .DESPESES AMB FINANÇAMENT AFECTAT.

G: Cód Despesa	G: Desc Despesa	Despesa Any	G: Coeficient Financiació	G: Aplic Presupuestaria	I: Admón Que Financia	I: Año	I: Import	I: Aplic Pressupostària
1	INVERSIONES ORDINÀRIES	94.000,00	1,00	99900/600	DIPUTACIÓ DE BARCELONA	2022	0,00	99900/700
2	INVERSIONES MAE	26.000,00	1,00	99700/600	DIPUTACIÓ DE BARCELONA	2022	0,00	99700/700
3	ERASMUS 20-21	7.034,97	1,00	99830/200/400	SEPIE	2022	0,00	99830/421
4	ERASMUS 21-22	22.139,64	1,00	99831/200/200	SEPIE	2022	6.321,60	99831/421
4	ERASMUS 22-24	0,00	1,00	99832/200/400	SEPIE	2022	32.633,60	99832/421



A) DESVIACIONS DE FINANÇAMENT

PROJECTE	ORGANIC	TOTAL								TOTAL	ADJ		ADJ					COEF.		
		INGRESSOS	FIN 2011	FIN 2011	FIN 2011	FIN 2011	FIN 2011	FIN 2011	FIN 2011		FIN 2011	FIN 2011	FIN 2011	FIN 2011	FIN 2011	FIN 2011	FIN 2011		FIN 2011	FIN 2011
		(PROJECTE)	(RD)	(RD)	(RD)	(RD)	(RD)	(RD)	(RD)	(RD)	(PROJECTE)	(OR)	(OR)	(OR)	(OR)	(OR)	(OR)	(OR)	(OR)	
ERASMUS 19-20_1	99829	18.328,00						23.520	-5.192	18.328,00					11.148,92	7.179,08			100,00	
ERASMUS 20-21_1	99830	23.297,13						21.120	2.177	23.297,13							16.262,16	7.034,97	100,00	
ERASMUS 21-23_1	99831	31.608,00							25.286	6.321	31.608,00						0,00	22.139,64	100,00	
ERASMUS 22-24_1	99832	32.633,60								32.633,60									0	100,00
PLAYING IDENTITIES	99823	21.400,00	14.980	0	0	0				21.400,00	5.893,79	11.164,0	0	0,00	0,00					100,00
ECLAP	99818	82.001,00	0	0						82.001,00	0,00	4.739,18								100,00
cap. VI 2010	99910	545.000,00								545.000,00										100,00
cap. VI 2011	99911/997 11	327.000,00								327.000,00										100,00





cap. VI 2012	99912/997	12	272.000,00					272.000,00			100,00	%	
cap. VI 2013	99900/997	00	244.800,00					244.800,00			100,00	%	
cap. VI 2014	99900/997	00	240.931,78	76.389				240.931,78	152,62		100,00	%	
cap. VI 2015	99900/997	00	240.704,54	221.349	19.354			240.704,54	240.224,5	4	480,00	100,00	%
cap. VI Extraord.	99999	99999	514.630,02	331.313	58.778			514.630,02	314.834,4	5	58.778,9	100,00	%
cap. VI 2018	99900/997	00	176.948,31		176.948			176.948,31		176.948,3	1	100,00	%
cap. VI 2019	99900/997	00	225.653,67			219.304	6.349	225.653,67			225.653,6	100,00	%
cap. VI 2020	99900/997	00	120.000,00				100.935	120.000,00			120.000,0	100,00	%
cap. VI 2021	99900/997	00	120.000,00				19.064	120.000,00			120.000,0	100,00	%
cap. VI 2022	99900/997	00	120.000,00					120.000,00			120.000,0	100,00	%





PROJECTE	ORGANIC	DESV.ACUM	DESV.ACUM	DESV.ACUM	DESV.ACUM	DF.P.19	DF.P.20	DF.P.21	DF.P.22
		2019	2020	2021	2.022,00				
ERASMUS 19-20_1	99829	0,00	5.192,00	0,00		12.371,08	-7.179,08	-5192,00	0,00
ERASMUS 20-21_1	99830		0,00	4.857,84	0,00		21.120,00	-16.262,16	-4.857,84
ERASMUS 21-23_1	99831		25.286,40	25.286,40	9.468,36			25.286,40	-15.818,04
ERASMUS 22-24_1	99832				32.633,60				32.633,60
PLAYING IDENTITIES	99823								
ECLAP	99818								
cap. VI 2010	99910								
cap. VI 2011	99911/99711								
cap. VI 2012	99912/99712								
cap. VI 2013	99900/99700								





cap. VI 2014	99900/99700							
cap. VI 2015	99900/99700							
cap. VI Extraord.	99999							
cap. VI 2018	99900/99700							
cap. VI 2019	99900/99700	-6.349,20	0,00			-6.349,20	6.349,20	
cap. VI 2020	99900/99700		-19.064,93	0,00			-19.064,93	38.129,86
cap. VI 2021	99900/99700		0,00	0,00				
cap. VI 2022	99900/99700		0,00	0,00	-120.000,00		0,00	0,00

Desviacions positives ACUMULADES	42.101,96
Desviacions negatives ACUMULADES	-120.000,00
Desviacions positives del període	32.633,60
Desviacions negatives del període	-140.675,88





24.6. ROMANENT DE TRESORERIA.

Institut del Teatre

Data obtenció 24/03/2023

Pàg. 1

ESTAT DEL romanent DE TRESORERIA

EXERCICI 2022

COMPTES	COMPONENTS	IMPORTS		
		ANY	ANY ANTERIOR	
57,556	1. Fons líquids		4.327.550,08	3.945.893,93
	2. Drets pendents de cobrament		46.337,32	60.232,29
430	+ del Pressupost corrent	7.992,96		12.784,00
431	+ de Pressupostos tancats	26.908,37		26.908,37
257,258,270,275,440,442, 449,456,470,471,472,537, 538,550,565,566	+ d'Operacions no pressupostàries	11.435,99		10.530,92
	3. Obligacions pendents de pagament		1.197.111,82	768.191,62
400	+ del Pressupost corrent	644.313,04		224.279,67
401	+ de Pressupostos tancats	2.859,39		2.859,39
165,166,180,185,410,414, 419,453,456,475,476,477, 502,515,516,521,550,560, 561	+ d'Operacions no pressupostàries	549.939,39		541.052,56
	4. Partides pendents d'aplicació		19.608,81	17.674,48
554,559	- cobraments realitzats pendents d'aplicació definitiva			
555,5581,5585	+ pagaments realitzats pendents d'aplicació definitiva	19.608,81		17.674,48
	I. Romanent de tresoreria total (1 + 2 - 3 + 4)		3.196.384,39	3.245.609,08
2061,2062,2081,2082,40 00,4901,4902,4903,5961 ,5962,5981,5982	II. Saldos de dubtós cobrament		28.906,61	29.870,45
	III. Excés de finançament afectat		42.101,06	30.144,24
	IV. romanent de tresoreria per a despeses generals (I - II - III)		3.125.375,82	3.185.594,39



24.7. CREDITORS PER OPERACIONS REPORTADES.

Institut del Teatre

Data Obtenció: 24/03/2023

Pag. 1

Creditors per operacions reportades.

EXERCICI 2022

COMPTE	IMPORT	OBSERVACIONS
1200	3.062.744,24	Resultats d'exercicis anteriors.
2000	120,58	Immobilitzacions intangibles. Inversió en recerca.
2140	3.928,13	Immobilitzacions materials.Maquinària i utilatge.
2160	1.480,80	Immobilitzacions materials.Mobiliari.
6210	62,94	Serveis exteriors.Arrendaments i cànon.
6220	8.164,89	Serveis exteriors.Reparacions i conservació.
6230	51.366,91	Serveis exteriors.Serveis de professionals independents.
6240	1.105,18	Serveis exteriors.Transports.
6250	142,24	Serveis exteriors.Cosines d'assegurances.
6270	602,90	Serveis exteriors.Publicitat, propaganda i relacions públiques.
6280	9.876,58	Serveis exteriors.Subministraments.
6290	66.145,07	Serveis exteriors.Comunicacions i altres serveis.
6400	965.389,54	Despeses de personal i prestacions socials.Sous i salaris.
6420	9.277,37	Despeses de personal i prestacions socials.Cotitzacions socials a càrrec de l'ocupador.
6440	5.310,00	Despeses de personal i prestacions socials.Altres despeses socials.
TOTAL	4.785.717,37	



25. INDICADORS FINANCERS, PATRIMONIALS I PRESSUPOSTARIS

25.1 Indicadors Financers i Patrimonials

Institut del Teatre

Data obtenció: 23/03/2023
Pàg. 1

INDICADORS FINANCERS, PATRIMONIALS I PRESSUPOSTARIS. 1. INDICADORS FINANCERS I PATRIMONIALS

A) LIQUIDITAT IMMEDIATA		EXERCICI 2022	
FONS LÍQUIDS (1)	PASSIU CORRENT (2)	LIQUIDITAT IMMEDIATA (1/2)	
4.327.550,08	2.773.962,29	1,56	
B) LIQUIDITAT A CURT TERMI			
DRETS PENDENTS DE COBRAMENT (2)	FONS LÍQUIDS (1)	PASSIU CORRENT (3)	LIQUIDITAT A CURT TERMI ((1+2))
46.337,32	4.327.550,08	2.773.962,29	1,58
C) LIQUIDITAT GENERAL			
ACTIU CORRENT (1)	PASSIU CORRENT (2)	LIQUIDITAT GENERAL (1/2)	
4.309.795,30	2.773.962,29	1,59	
D) ENDEUTAMENT PER HABITANT			
PASSIU CORRENT (1)	PASSIU NO CORRENT (2)	NOMBRE D'HABITANTS (3)	ENDEUTAMENT PER HABITANT ((1+2)/3)
2.773.962,29	0,00	1	2.773.962,29
E) ENDEUTAMENT			
PASSIU CORRENT (1)	PASSIU NO CORRENT (2)	PATRIMONI NET (3)	ENDEUTAMENT ((1+2)/(1+2+3))
2.773.962,29	0,00	15.569.295,75	0,15
F) RELACIÓ D'ENDEUTAMENT			
PASSIU CORRENT (1)	PASSIU NO CORRENT (2)	RELACIÓ D'ENDEUTAMENT (1/2)	
2.773.962,29	0,00	0,00	
G) CASH-FLOW			
PASSIU NO CORRENT (1)	FLUXOS NETS DE GESTIÓ (2)	PASSIU CORRENT (3)	CASH-FLOW ((1/2) + (3/2))
0,00	993.097,73	2.773.962,29	2,79
H) PERÍODE MITJÀ DE PAGAMENT A CREDITORS COMERCIALS			
SUMATORI DE NOMBRE DE DIES PERÍODE DE PAGAMENT X IMPORT DE PAGAMENT (1)	SUMATORI de IMPORT DE PAGAMENT	PERÍODE MITJÀ DE PAGAMENT A CREDITORS COMERCIALS (1/2)	
128.883.734,93	3.559.368,74	36,21	
I) PERÍODE MITJÀ DE COBRAMENT			
SUMATORI DE NOMBRE DE DIES PERÍODE DE COBRAMENT X IMPORT DE COBRAMENT (1)	SUMATORI IMPORT DE COBRAMENT (2)	PERÍODE MITJÀ DE COBRAMENT (1/2)	
0,00	0,00	0,00	



J) RÀTIOS DEL COMPTE DEL RESULTAT ECONÒMIC PATRIMONIAL

1) ESTRUCTURA DELS INGRESSOS

INGRESSOS DE GESTIÓ ORDINÀRIA (1)	INGRESSOS TRIBUTARIS I URBANÍSTICS / (1)	TRANSFERÈNCIES I SUBVENCIIONS REBUDES / (1)	VENDES I PRESTACIÓ DE SERVEIS / (1)	RESTA D'INGRESSOS DE GESTIÓ ORDINÀRIA / (1)
21.150.588,46	0,03	0,96	0,01	0,00

2) ESTRUCTURA DE LES DESPESES

DESPESES DE GESTIÓ ORDINÀRIA (1)	DESPESES DE PERSONAL / (1)	TRANSFERÈNCIES I SUBVENCIIONS CONCEDIDES / (1)	APROVISIONAMENTS / (1)	RESTA DESPESES DE GESTIÓ ORDINÀRIA / (1)
21.804.433,04	0,78	0,01	0,00	0,21

3) COBERTURA DE LES DESPESES CORRENTS

DESPESES DE GESTIÓ ORDINÀRIA (1)	INGRESSOS DE GESTIÓ ORDINÀRIA (2)	COBERTURA DE LES DESPESES CORRENTS (1/2)
21.804.433,04	21.150.588,46	1,03



25.2 Indicadors Pressupostaris

Institut del Teatre

Data obtenció 23/03/2023

Pàg. 1

INDICADORS PRESSUPOSTARIS

DEL PRESSUPOST CORRENT

EXERCICI 2022

EXECUCIÓ DEL PRESSUPOST DE DESPESES = OBLIGACIONS RECONEGUDES NETES / CRÈDITS DEFINITIVS		
EXECUCIÓ DEL PRESSUPOST DE DESPESES	OBLIGACIONS RECONEGUDES NETES	CRÈDITS DEFINITIVS
0,86	21.331.891,58	24.723.526,47

REALITZACIÓ DE PAGAMENTS = PAGAMENTS LÍQUIDS / OBLIGACIONS RECONEGUDES NETES		
REALITZACIÓ DE PAGAMENTS	PAGAMENTS LÍQUIDS	OBLIGACIONS RECONEGUDES NETES
0,97	20.687.578,54	21.331.891,58

DESPESA PER HABITANT = OBLIGACIONS RECONEGUDES NETES / N. D ₀ HABITANTS		
DESPESA PER HABITANT	OBLIGACIONS RECONEGUDES NETES	N. D ₀ HABITANTS
21.331.891,58	21.331.891,58	1

INVERSIÓ PER HABITANT = OBLIGACIONS RECONEGUDES NETES (Cap. VI i VII) / N. D ₀ HABITANTS		
INVERSIÓ PER HABITANT	OBLIGACIONS RECONEGUDES NETES (Cap. VI i VII)	N. D ₀ HABITANTS
571.069,18	571.069,18	1

ESFORÇ INVERSOR = OBLIGACIONS RECONEGUDES NETES (Cap. VII i VII) / OBLIGACIONS RECONEGUDES NETES		
ESFORÇ INVERSOR	OBLIGACIONS RECONEGUDES NETES (Cap. VI i VII)	OBLIGACIONS RECONEGUDES NETES
0,03	571.069,18	21.331.891,58

EXECUCIÓ DEL PRESSUPOST D' INGRESSOS = DRETS RECONEGUTS NETS / PREVISIONS DEFINITIVES		
EXECUCIÓ DEL PRESSUPOST D' INGRESSOS	DRETS RECONEGUTS NETS	PREVISIONS DEFINITIVES
0,86	21.282.666,89	24.723.526,47

REALITZACIÓ DE COBRAMENTS = RECAPTACIÓ NETA / DRETS RECONEGUTS NETS		
REALITZACIÓ DE COBRAMENTS	RECAPTACIÓ NETA	DRETS RECONEGUTS NETS
1,00	21.274.673,93	21.282.666,89

AUTONOMIA = DRETS RECONEGUTS NETS (dels cap I, II, III, V, VI, VII i transferències rebudes) / DRETS RECONEGUTS NETS TOTALS		
AUTONOMIA	DRETS RECONEGUTS NETS (dels cap I, II, III, V, VI, VII i transferències rebudes)	DRETS RECONEGUTS NETS TOTALS
0,06	1.172.347,21	21.282.666,89

AUTONOMIA FISCAL = DRETS RECONEGUTS NETS D' INGRESSOS TRIBUTARIS / DRETS RECONEGUTS NETS TOTALS		
AUTONOMIA FISCAL	DRETS RECONEGUTS NETS D' INGRESSOS TRIBUTARIS	DRETS RECONEGUTS NETS TOTALS
0,05	958.054,60	21.282.666,89





INDICADORS PRESSUPOSTARIS

SUPERÀVIT (o DÉFICIT) PER HABITANT = RESULTAT PRESSUPOSTAR AJUSTAT / N. D _U HABITANTS		
SUPERÀVIT (o DÉFICIT) PER HABITANT	RESULTAT PRESSUPOSTARI AJUSTAT	N. D _U HABITANTS
568.816,49	568.816,49	1

DE PRESSUPOSTOS TANCATS

REALITZACIÓ DE PAGAMENTS = PAGAMENT / SALDO INICIAL D _U OBLIGACIONS (+/- Modificacions i Anul·lacions)		
REALITZACIÓ DE PAGAMENTS	PAGAMENTS	SALDO INICIAL D _U OBLIGACIONS (+/- Modificacions i Anul·lacions)
0,99	224.279,67	227.139,06

REALITZACIÓ DE COBRAMENTS = COBR. / SALDO INICIAL DE DRETS (+/- Modificacions i Anul·lacions)		
REALITZACIÓ DE COBRAMENTS	COBR.	SALDO INICIAL DE DRETS (+/- Modificacions i Anul·lacions)
0,32	12.794,00	39.692,37



26 INFORMACIÓ SOBRE EL COST DE LES ACTIVITATS

S'adjunten els respectius quadres de costos en un doble vessant:

D'una banda el quadre de costos de l'Institut. Aquests costos incorporen les despeses necessàries per a portar a terme l'activitat de l'Institut i estan registrades en el compte del resultat econòmic-patrimonial.

D'altra, certs costos considerats com a subvencions en espècie, assumits per la Diputació de Barcelona a fi d'aprofitar les economies d'escala generades, que no han estat contemplats en els comptes de l'exercici de l'Institut.

Aquests costos han estat estimats per la Diputació de Barcelona d'acord amb la Resolució de 28 de juliol de 2011 de la Intervenció General de l'Estat i a la informació dels diferents centres de costos i als diferents criteris de repartiment en funció de la seva tipologia i inclouen els següents conceptes: cost de personal que treballa directament per l'Institut, Logística, Comunicació, Publicacions oficials, Contractació, Informàtica, Recursos Humans, Coordinació General, Gerència, Intervenció, Secretaria, Tresoreria i Govern.

L'import dels costos que assumeix la Diputació de Barcelona que corresponen a l'Institut del Teatre és d'1.787.262,76 €.

Aquest import s'ha d'afegir en el càlcul de costos de l'Institut com a costos procedents de l'execució de despeses d'altres ens i s'incorporen a aquest apartat de la memòria justificativa del cost i rendiment dels serveis que acompanya el Compte General., complementant proporcionalment el cost total de l'activitat a l'Institut.



CENTRES DE COST 2020



DESPESES				REGLAT	REGLAT	REGLAT	NO REGLAT	MUSEU BIBLIOTECA PUBLICACIONS	MUSEU BIBLIOTECA PUBLICACIONS	NO REGLAT	NO REGLAT	NO REGLAT	CAPÍTOLS DESPESES		
DESPESES PER NATURALES A	690-699-006 INVEST DIGITAL-SEN	001-003-829-829 DIRECCIO-C.ACAD.	030-340-210 C.SERV.INFR.SEG./TEATRE	100 ART DRAMÀTIC	120 E.SUP. DANSA	130/150/002/plan EESAVCPDBATX	140 E.TÈCNICS	200 S.CULTURALS	220 MAE	230 IT DANSA	300 C.VALLÈS	310 C.OSONA			
TOT.CAP.I sense nòmina	119.611,67												119.611,67		
TOT.CAP.I nòmina	1.736.830,34	909.842,85	1.670.550,42	5.218.754,25	1.111.688,01	3.707.627,39	607.732,12	265.579,84	703.842,73	230.074,43	422.401,41	258.660,62	16.943.623,21		
TOT.CAP.II	389.316,60	107.053,47	2.018.803,34	148.836,84	91.632,63	96.357,96	177.775,79	114.213,01	241.189,71	82.486,49	22.256,26	31.702,55	3.491.625,66		
TOT.CAP.III	0,00	0,00	0,00	0,00	0,00	0,00	0,00	0,00	0,00	0,00	0,00	0,00	0,00		
TOT.CAP.IV	2.245.747,60	117.894,13	3.689.362,76	5.367.590,89	1.203.321,44	3.803.985,37	785.507,91	386.601,17	973.431,58	377.887,99	459.489,67	290.383,17	20.718.979,29		
Repartiment costos per activitat:															
Imputació indirecta															
TOT.CAP.I sense nòmina		0,00		0,00	0,00	0,00	0,00	0,00	0,00	0,00	0,00	0,00			
TOT.CAP.I nòmina		12.676.381,69		5.218.754,25	1.111.688,01	3.707.627,39	607.732,12	265.579,84	703.842,73	230.074,43	422.401,41	258.660,62	13.046.106,39		
TOT.CAP.II		976.452,26		148.836,84	91.632,63	96.357,96	177.775,79	114.213,01	241.189,71	82.486,49	22.256,26	31.702,55	7.069.910,81		
TOT.CAP.III		0,00		0,00	0,00	0,00	0,00	0,00	0,00	0,00	0,00	0,00			
TOT.CAP.IV		145.334,93		0,00	0,00	0,00	0,00	0,00	0,00	0,00	0,00	0,00			
Percentatges ponderals en el repartiment															
				39,33%	8,82%	27,87%	6,76%	2,83%	7,13%	2,77%	3,37%	2,13%			
A REPARTIR															
TOT.CAP.I sense nòmina		310.611,67													
TOT.CAP.I nòmina		4.317.241,81													
TOT.CAP.II		2.515.173,40													
TOT.CAP.III		0,00													
TOT.CAP.IV		117.894,13													
				7.069.910,81	5.935.130,36										
COSTOS TOTALS															
Costos Directes				13.046.106,39											
Costos Indirectes				7.069.910,81											
TOTAL COSTS				20.718.979,29											
METHOD				7.069,73	2.580,16	4.510,64	1.230,70	0,00	1.769,58	363,94	259,08	1.144,65	18,90		
AMORTITZACIÓ				3.051,87	1.290,08	2.250,32	019,89	0,00	894,29	199,87	129,84	572,30	9,50		
				37,29%	13,56%	23,74%	0,52%	0,00%	3,31%	1,37%	0,62%	0,02%			
TOTAL COSTS				402.848,80	146.348,15	255.687,70	78.270,88	0,00	100.244,95	22.378,93	14.730,27	64.879,95			
TOTAL COSTS				8.550.711,31	1.972.982,17	6.038.162,93	1.262.681,08	986.865,10	1.577.925,47	595.967,32	712.195,42	505.685,00			
INGRESSOS															
INGRESSOS PER NATURALES A	800 GERENCIA	001-003-829-829 DIRECCIO-C.ACAD.	030-340-210 C.SERV.INFR.SEG./TEATRE	100 ART DRAMÀTIC	120 E.SUP. DANSA	130/150/002/plan EESAVCPDBATX	140 E.TÈCNICS	200 S.CULTURALS	220 MAE	230 IT DANSA	300 C.VALLÈS	310 C.OSONA	CAPÍTOLS INGRESSOS		
TOT.CAP.II	18.488,27	350,00	14.656,78	413.456,55	171.480,63	318.893,65	84.569,36	0,00	920,22	16.662,50	0,00	47.371,34	1.040.007,28		
TOT.CAP.III		8.316,34											8.316,34		
TOT.CAP.III no reglat		34.480,00				20.340,00	4.688,00						506.125,12		
TOT.CAP.IV	3.500,00	41.132,33				462.047,35							536.579,69		
TOT.CAP.V	0,00												0,00		
TOTAL INGRESSOS	21.988,27	84.277,69	14.656,78	413.456,55	171.480,63	831.061,00	89.257,36	0,00	920,22	16.662,50	0,00	47.371,34	1.691.131,41		
Repartiment directe															
				413.456,55	171.480,63	831.061,00	89.257,36	0,00	920,22	16.662,50	0,00	47.371,34			
Repartiment indirecte(Percentatges ponderals en el repartiment)															
				26,33%	10,92%	52,93%	5,68%	0,00%	0,06%	1,06%	0,00%	3,02%			
				31.840,20	13.205,71	64.061,48	6.872,16	0,00	79,87	1.263,18	0,00	3.648,06			
TOTAL INGRESSOS				445.296,81	184.686,34	895.062,48	96.109,52	0,00	591,09	17.945,77	0,00	51.019,40		1.691.131,41	
INGRESSOS PER NATURALES A															
TOT INGRESSOS	445.296,81	184.686,34	895.062,48	96.109,52	1.262.681,08	586.865,10	1.577.925,47	595.967,32	712.195,42	505.685,00			21.795.094,96		
TOTAL COSTOS	8.550.711,31	1.972.982,17	6.038.162,93	1.262.681,08	6.038.162,93	-5.135.079,50	-1.166.571,50	-586.865,10	-1.576.934,39	-578.821,54	-712.195,42	-454.665,00	-20.103.963,48		
COBERTURA isoles															
Percentatge(%)				5,21%	9,36%	14,84%	7,61%	0,00%	0,06%	3,91%	0,00%	10,89%			

COST ASSUMIT PER LA DIPUTACIÓ DE BARCELONA
EXERCICI: 2022

Element de Cost	Cost Directe	Cost Indirecte	Cost Total	Transferències Directes	Cost Total menys Transferències
					Directes (*)
Costos de Personal	62.263,40	1.269.124,56	1.331.387,96		1.331.387,96
Adquisició de Béns i Serveis	0,00	35.181,24	35.181,24		35.181,24
Serveis exteriors	10.048,01	303.268,46	313.316,47		313.316,47
Tributs	41,72	7.336,52	7.378,24		7.378,24
Costos calculats	30,10	63.616,23	63.646,33		63.646,33
Costos de transferències	19.573.640,00	36.352,52	19.609.992,52	-19.573.640,00	36.352,52
	19.646.023,23	1.714.879,53	21.360.902,76	-19.573.640,00	1.787.262,76

(*) L'import inclou el cost de personal que treballa directament per l'Organisme i els serveis prestats per Logística, Comunicació, Publicacions oficials, Contractació, Informàtica, Recursos Humans, Coordinació general, Gerència, Intervenció, Secretaria, Tresoreria i Govern.



27 INDICADORS DE GESTIÓ

El contingut d'aquest apartat s'ha inclòs en l'apartat 26 de la Memòria "Informació sobre el Cost de les activitats" juntament amb les activitats corresponents.





28 FETS POSTERIORIS AL TANCAMENT

Entre la data de tancament de l'exercici i la de formulació dels comptes anuals no s'ha produït cap fet significatiu que hagi d'informar-se o que hagin de donar lloc a la incorporació d'ajustaments en les xifres contingudes en els comptes anuals i que siguin d'utilitat per a la seva lectura





ANNEXOS:

ANNEX 1. DECRET LIQUIDACIÓ DEL PRESSUPOST



DECRET

Aprovar la liquidació del Pressupost General de la Diputació de Barcelona de l'exercici 2022

L'article 191.1 del Text refós de la Llei reguladora de les hisendes locals (TRLRHL), aprovat pel Reial decret legislatiu 2/2004, de 5 de març, determina que el pressupost de cada exercici es liquidarà quant a la recaptació de drets i al pagament d'obligacions el 31 de desembre de l'any natural corresponent.

D'acord amb l'establert a l'article 191.3 del TRLRHL i la Base 79 de les d'Execució del Pressupost 2022, la liquidació del pressupost de la Diputació ha estat elaborada per la Intervenció General i es presenta per a la seva aprovació per la Presidència de la Diputació.

De conformitat amb l'apartat segon de l'article 192 del TRLRHL, les liquidacions dels pressupostos dels organismes autònoms Institut del Teatre, Organisme de Gestió Tributària i Patronat d'Apostes, informades per les respectives intervencions delegades, han estat trameses per a la seva aprovació per la presidència de la Diputació.

Vist l'informe de la Intervenció General sobre la proposta de resolució d'aprovació de la liquidació del pressupost general de la Diputació de Barcelona de 2022.

Atès que el Congrés dels Diputats en sessió de 20 d'octubre de 2020 va aprovar la suspensió de l'aplicació de les regles fiscals respecte als objectius d'estabilitat, de deute públic i de límit de la despesa pels exercicis 2020 i 21, atenent a la situació d'emergència extraordinària i de que el 13 de setembre de 2021 el Ple del Congrés dels Diputats va debatre la Comunicació de l'acord del Consell de Ministres de 27 de juliol de 2021, pel qual se sol·licitava del Congrés dels Diputats l'apreciació que Espanya seguia patint una pandèmia, fet que suposava una situació d'emergència extraordinària, als efectes previstos mencionats anteriorment dels articles 135.4 de la Constitució i 11.3 de la Llei Orgànica 2/2012, de 27 d'abril, d'Estabilitat Pressupostària i Sostenibilitat Financera, havent-hi procedit a aquesta apreciació per majoria absoluta, el que suposa el manteniment de la suspensió de les regles fiscals per l'exercici 2022.

Registre de Decrets - Diputació de Barcelona

Secretaria general

Decret núm. 669 de data 26/01/2023

Document signat electrònicament. Firmes vàlides. És còpia autèntica de l'original electrònic.

Codi Segur de Verificació (CSV): 23d2b14e7f8d3f30e5bb Adreça de validació: <https://seuelectronica.diba.cat>

Pàgina 1





Vist l'informe de la Intervenció General, sobre l'aplicació de les regles fiscals, emès amb caràcter independent i que s'incorpora en compliment d'allò que disposa l'article 16.2 del Reglament de desplegament de la Llei General d'Estabilitat Pressupostària en la seva aplicació a les entitats locals, aprovat pel Reial Decret 1463/2007, de 2 de novembre, que d'acord amb l'assenyalat al paràgraf anterior es limita a quantificar les magnituds de les regles fiscals a la liquidació del pressupost de la Diputació de l'exercici 2022, sense emetre cap valoració de compliment o incompliment de les mateixes per no ser d'aplicació.

Vist que el pressupost que es liquida no incorpora inversions financerament sostenibles i que per tant no cal l'informe de la Intervenció General sobre el grau de compliment, a 31 de desembre de 2022, d'acord al previst en la Disposició Addicional Setzena del Text Refós de la Llei Reguladora de les Hisendes Locals.

Vist l'apartat 2.2.b) de la Refosa 1/2022, sobre nomenaments i delegació de competències i atribucions dels òrgans de la Diputació de Barcelona, diferents del Ple, aprovada pel Decret de la Presidència núm. 1388/22, de data 14 de febrer de 2022 (publicada al BOPB de 16 de febrer de 2022).

En virtut de tot això, es proposa l'adopció de la següent

RESOLUCIÓ

Primer.- APROVAR la liquidació del Pressupost General de la Diputació de Barcelona de l'exercici 2022, integrada per la liquidació del pressupost de la pròpia Corporació i per les dels organismes autònoms Organisme de Gestió Tributària, Institut del Teatre i Patronat d'Apotes, d'acord amb tota la documentació incorporada al present expedient, que presenten les magnituds bàsiques següents obtingudes dels estats comptables:

Registre de Decrets - Diputació de Barcelona

Decret núm. 669 de data 28/01/2023

Document signat electrònicament. Firmes vàlides. És còpia autèntica de l'original electrònic.

Codi Segur de Verificació (CSV): 23d2b14e7f8d3f30e5bb Adreça de validació: <https://seuelectronica.diba.cat>

Secretaria general

Pàgina 2





Liquidació del pressupost de la Corporació exercici 2022
DIBA

LIQUIDACIÓ DEL PRESSUPOST

Ingressos

	Pressupost inicial (A)	Modificacions (B)	Pressupost actual (C) = (A)+(B)	Drets reconeguts pels (D)	Recaptació (E)	Percent de cobriment (F) = (E)/C	% (G)/(C)
capítol pressupostari							
1 Ingressos directes	152.884.500,00		152.884.500,00	149.303.040,48	140.712.210,89	91,98	92,29
2 Ingressos indirectes	112.783.000,00		112.783.000,00	933.411.744,34	10.411.714,81	111,15	111,15
3 Taxes i altres ingressos	4.441.700,00		4.441.700,00	8.462.827,21	8.143.197,21	183,56	183,56
4 Transferències corrents	594.247.950,00	22.228.923,41	616.476.873,41	880.254.321,26	108.884.214,16	174,84	174,84
5 Ingressos patrimonials	2.499.250,00		2.499.250,00	1.413.288,19	3.471.217,21	138,92	138,92
Ingressos corrents (1)	654.216.400,00	21.228.923,41	675.445.323,41	582.189.594,34	591.848.337,21	87,68	87,68
6 Atenció de fons				(25.802,48)	93.218,81	358,54	358,54
7 Transferències capitals	2.800,00	871,00	3.671,00	8.778.266,57	4.528.310,11	514,60	514,60
Ingressos de capital (2)	2.802,00	871,00	3.673,00	8.801.917,32	5.621.716,57	150,29	150,29
8 Actes financers	795.290,00	270.888,07	1.066.178,07	771.303.739,49	195.124.548,21	182,95	182,95
9 Passius financers							
Ingressos financers (3)	795.290,00	270.888,07	1.066.178,07	771.303.739,49	195.124.548,21	182,95	182,95
Total d'Ingressos	1.452.120,00	334.129.802,48	1.786.249.802,48	1.363.295.442,41	1.679.348.518,41	93,96	93,96

Despeses

	Pressupost inicial (A)	Modificacions (B)	Pressupost actual (C) = (A)+(B)	Col·lecions reconegudes (D)	Pagaments (E)	Percent de pagament (F) = (E)/C	% (G)/(C)
capítol pressupostari							
1 Despeses de personal	254.395.700,00	180.414,18	254.576.114,18	217.210.044,71	217.245.210,11	85,38	85,38
2 Despeses de contractes i serveis	129.173.500,00	22.075.427,81	151.248.927,81	88.925.940,19	88.793.783,11	58,69	58,69
3 Despeses financeres	114.300,00		114.300,00	25.414,24	45.410,26	39,73	39,73
4 Transferències corrents	259.225.400,00	118.888.829,77	378.114.229,77	274.625.272,49	273.733.430,71	72,39	72,39
5 Fons de contingència i altres imp.	2.000.000,00		2.000.000,00				
Despeses corrents (1)	655.898.900,00	421.378.371,76	1.077.277.271,76	586.681.231,69	586.068.514,21	54,44	54,44
6 Inversions reals	72.410.700,00	22.111.218,07	94.521.918,07	42.714.824,65	42.523.789,89	45,00	45,00
7 Transferències capitals	160.800,00	162.534.892,25	323.334.892,25	130.980.821,04	130.842.830,00	40,46	40,46
Despeses de capital (2)	233.220,00	324.646.110,32	557.866.110,32	273.715.645,69	273.366.619,89	48,84	48,84
8 Actes financers	195.130.000,00	12.389.162,67	207.519.162,67	190.811.389,84	190.574.182,86	91,80	91,80
9 Passius financers							
Despeses financeres (3)	195.130.000,00	12.389.162,67	207.519.162,67	190.811.389,84	190.574.182,86	91,80	91,80
Total de Despeses	1.085.120,00	334.129.802,48	1.394.249.802,48	995.336.620,61	90.547.517,36	64,97	64,97

Registre de Decrets - Diputació de Barcelona

Decret núm. 669 de data 26/01/2023

Secretaria general

Document signat electrònicament. Firmes vàlides. És còpia autèntica de l'original electrònic.

Codi Segur de Verificació (CSV): 23d2b14e7f8d3f30e5bb Adreça de validació: <https://seuelectronica.diba.cat>





Liquidació del pressupost de la Corporació exercici 2022

DIBA

RESULTAT PRESSUPOSTARI

Conceptes	Drets reconeguts nets	Obligacions reconegudes netes	Ajustaments	Resultat pressupostari
4) Operacions corrents	806.809.604,94	590.685.789,08		204.419.658,86
5) Altres operacions no financeres	6.381.967,97	1.73.758.475,83		-169.873.517,87
1. Total operacions no financeres (4+5)	807.891.652,91	764.444.213,17		137.546.442,74
c) Actius financers	191.303.789,49	190.891.389,84		412.419,65
d) Passius financers				-
2. Total operacions financeres (c+d)	191.303.789,49	190.891.389,84		412.419,65
I. RESULTAT PRESSUPOSTARI DE L'EXERCICI (1+2)	1.001.295.442,40	955.335.603,01		137.959.322,39
AJUSTAMENTS				
3. Crèdits i altres finançaments amb romanent de tresoreria per a despeses generals			296.933.065,36	
4. Dedicacions de finançament negatives de l'exercici			2.728.209,80	
5. Dedicacions de finançament positives de l'exercici			8.688.710,37	
II. TOTAL AJUSTAMENTS (3+4+5)			302.971.583,79	207.974.548,79
RESULTAT PRESSUPOSTARI AJUSTAT (I+II)				349.933.871,18

ROMANENT DE TRESORERIA

Components	Imports any		Imports any anterior	
1 (+) Fons lliures		900.552.386,93		404.766.931,02
2 (+) Drets pendents de cobrament		28.554.608,21		88.153.089,21
(*) de Pressupost corrent	13.830.503,94		29.619.500,44	
(*) de Pressuposts directes	13.828.641,36		13.615.455,41	
(*) d'operacions no pressupostàries	865.457,61		47.968.065,50	
3 (-) Obligacions pendents de pagament		12.351.486,11		58.909.984,76
(*) de Pressupost corrent	1.768.002,71		1.238.480,09	
(*) de Pressuposts directes	3.486.223,98		1.475.264,67	
(*) d'operacions no pressupostàries	7.095.431,95		46.247.215,40	
4 (-) Partides pendents d'aplicar		5.152.200,39		4.254.897,07
(-) cobraments realitzats pendents d'aplicació ordinària	5.152.864,23		4.254.897,07	
(-) pagaments realitzats pendents d'aplicació ordinària	668,84		277,16	
I. Romanent de tresoreria total (1+2-3+4)		571.608.308,05		434.708.331,70
II. Salts de deutes cobrament		13.758.910,43		11.883.987,01
III. Exació de finançament afectat		5.222.246,21		659.110,11
IV. Romanent de tresoreria per a despeses generals (I+II+III)		580.589.464,69		447.251.428,82

Registre de Decrets - Diputació de Barcelona

Decret núm. 869 de data 26/01/2023

Document signat electrònicament. Firmes vàlides. És còpia autèntica de l'original electrònic.

Codi Segur de Verificació (CSV): 23d2b14e7f8d3f30e5bb Adreça de validació: <https://seuelectronica.diba.cat>

Secretaria general

Pàgina 4





PROPOSTA de Liquidació del pressupost de la Corporació exercici 2022
INSTITUT DEL TEATRE

LIQUIDACIÓ DEL PRESSUPOST

Ingressos

capítol pressupostari	Pressupost inicial (A)	Modificacions (B)	Pressupost actual (C) = (A)+(B)	Drets reconeguts nets (D)	Recepció (E)	Pendent de cobrament (F) = (D)-(E)	% (D)/(C) (G)
1 Imposts directes							0,00%
2 Imposts indirectes							0,00%
3 Taxes i altres ingressos	1.680.000,00		1.680.000,00	1.054.463,75	1.068.484,77	7.982,98	62,74%
4 Transferències corrents	19.873.640,00	56.476,30	19.930.116,30	20.110.318,08	20.110.318,08	-	100,85%
5 Ingressos patrimonials	11.300,00		11.300,00				0,00%
Ingressos corrents (D1)	21.564.940,00	56.476,30	21.621.416,30	21.264.781,83	21.278.792,85	7.982,98	98,32%
6 Atenció de béns							0,00%
7 Transferències capital	20.000,00		20.000,00				0,00%
Ingressos de capital (D2)	20.000,00		20.000,00				0,00%
8 Actius financers	50.000,00	1.146.112,17	1.196.112,17	17.865,48	17.865,48		1,50%
9 Passius financers							0,00%
Ingressos financers (D3)	50.000,00	1.146.112,17	1.196.112,17	17.865,48	17.865,48		1,50%
Total d'Ingressos	21.634.940,00	1.202.588,47	22.837.528,47	21.282.647,31	21.314.423,81	7.982,98	92,12%

Despeses

capítol pressupostari	Pressupost inicial (A)	Modificacions (B)	Pressupost actual (C) = (A)+(B)	Obligacions reconegudes (D)	Pagaments (E)	Pendent de pagament (F) = (D)-(E)	% (D)/(C) (G)
1 Despeses de personal	11.200.000,00	50.096,70	11.250.096,70	15.903.234,88	16.901.002,00	9.981,36	69,33%
2 Despeses béns, corrents i serveis	1.084.260,00	1.794.278,15	2.878.538,15	1.491.925,66	2.364.416,30	627.210,00	22,14%
3 Despeses financeres							0,00%
4 Transferències corrents	60.700,00	34.778,48	95.478,48	261.219,66	261.220,36	12.964,76	13,58%
5 Fons de contingència i altres mitjans							0,00%
Despeses corrents (D1)	11.344.960,00	1.879.153,33	13.224.113,33	17.656.379,20	19.527.638,66	1.871.739,46	13,36%
6 Inversions immob. i financeres	120.000,00	1.885.625,62	2.005.625,62	571.069,08	588.411,15	17.342,07	0,87%
7 Transferències capital	20.000,00	1.885.625,62	1.905.625,62	571.069,08	588.411,15	17.342,07	0,91%
Despeses de capital (D2)	140.000,00	1.885.625,62	2.025.625,62	1.142.138,16	1.176.822,30	34.684,14	1,72%
8 Actius financers	50.000,00		50.000,00	42.743,20	42.743,20		85,49%
9 Passius financers							0,00%
Despeses financeres (D3)	50.000,00		50.000,00	42.743,20	42.743,20		85,49%
Total de Despeses	11.534.960,00	1.879.153,33	13.414.113,33	18.841.260,44	20.327.204,31	1.534.943,91	11,36%

Registre de Decrets - Diputació de Barcelona

Decret núm. 669 de data 26/01/2023

Document signat electrònicament. Firmes vàlides. És còpia autèntica de l'original electrònic.

Codi Segur de Verificació (CSV): 25d2b14e7f8d3f30e5bb Adreça de validació: <https://seuelectronica.diba.cat>

Secretaria general

Pàgina 5





PROPOSTA de Liquidació del pressupost de la Corporació exercici 2022
INSTITUT DEL TEATRE

RESULTAT PRESSUPOSTARI

Conceptes	Drets reconeguts nets	Obligacions reconegudes netes	Ajustaments	Resultat pressupostari
a) Operacions corrents	21.264.771,41	26.718.079,20		- 546.692,99
b) Altres operacions no financeres		571.049,76		- 571.049,98
1 Total operacions no financeres (a+b)	21.264.771,41	27.289.128,96		- 1.024.357,55
c) Actius financers	17.856,48	42.743,20		- 24.886,72
d) Passius financers				
2 Total operacions financeres (c+d)	17.856,48	42.743,20		- 24.886,72
I. RESULTAT PRESSUPOSTARI DE L'EXERCICI (1+2)	21.282.627,89	27.331.872,16		- 549.244,27
AJUSTAMENTS				
3 Crèdits garantits finançats amb rmenent de tesoreria per a despeses generals			909.378,30	
4 Deviacions de finançament negatives de l'exercici			340.675,88	
5 Deviacions de finançament positives de l'exercici			32.610,60	
II. TOTAL AJUSTAMENTS (3+4+5)			1.282.664,78	1.282.664,78
RESULTAT PRESSUPOSTARI AJUSTAT (I + II)				693.419,51

ROMANENT DE TRESORERIA

Components	Imports any		Imports any anterior	
1. (+) Fons líquids		4.327.590,09		3.545.893,39
2. (+) Drets pendents de cobrament		46.343,45		60.233,29
(+) del Pressupost corrent	7.392,36		12.784,00	
(+) de Pressupostos financers	6.308,37		26.918,17	
(+) d'operacions no pressupostàries	15.442,12		10.539,92	
3. (-) Obligacions pendents de pagament		1.197.117,95		766.191,07
(-) del Pressupost corrent	644.313,04		224.279,67	
(-) de Pressupostos financers	2.369,39		2.499,19	
(-) d'operacions no pressupostàries	545.335,52		541.412,21	
4. (-) Pensions pendents d'opció a		19.600,81		12.874,44
(-) cobrament realitzats pendents d'aplicació definitiva				
(+) pagaments realitzats pendents d'aplicació definitiva	19.600,81			
I. Romanent de tesoreria total (1 + 2 - 3 + 4)		1.196.314,29		3.249.629,99
II. Saldo de deuteu corrent		28.595,21		25.870,45
III. Excedent de finançament afectat		42.101,96		30.144,24
IV. Romanent de tesoreria per a despeses generals (I+II)		1.266.011,46		3.305.644,68

Registre de Decrets - Diputació de Barcelona

Decret núm. 869 de data 26/01/2023

Document signat electrònicament. Firmes vàlides. És còpia autèntica de l'original electrònic.

Codi Segur de Verificació (CSV): 23d2b14e7f8d3f30e5bb Adreça de validació: <https://seuelectronica.diba.cat>

Secretaria general

Pàgina 6





PROPOSTA de Liquidació del pressupost de la Corporació exercici 2022
Organisme de Gestió Tributaria

LIQUIDACIÓ DEL PRESSUPOST

Ingressos

capítol pressupostari	Pressupost inicial (A)	Modificacions (B)	Pressupost actual (C) = (A)+(B)	Dats reconeguts nets (D)	Recaptació (E)	Pendent de cobrament (F) = (D)-(E)	% (E)/(C) (G)
1. Imposts directes							100,00
2. Imposts indirectes							100,00
3. Taxes i altres ingressos	66.721.000,00		66.721.000,00	62.042.624,00	61.690.616,12	152.207,88	92,32
4. Transferències corrents	1.000.000,00		1.000.000,00				0,00
5. Ingressos patrimonials	14.000,00		14.000,00	4.880,55	4.880,55		34,86
Ingressos corrents (D1)	71.745.000,00		71.745.000,00	67.047.504,55	61.695.506,67	152.207,88	85,14
6. Aliecció de béns				581,01	581,01		100,00
7. Transferències capital							0,00
Ingressos de capital (D2)				581,01	581,01		100,00
8. Actiu financer	120.000,00	4.180.203,25	4.300.203,25	103.411,92	113.615,67		26,43
9. Passiu financer	170.000.000,00		170.000.000,00	170.000.000,00	170.000.000,00		100,00
Ingressos financers (D3)	170.120.000,00	4.180.203,25	174.300.203,25	170.103.411,92	170.113.615,67		97,64
Total d'Ingressos	241.865.000,00	4.180.203,25	246.045.203,25	237.150.916,47	231.809.602,34	152.207,88	94,34

Despeses

capítol pressupostari	Pressupost inicial (A)	Modificacions (B)	Pressupost actual (C) = (A)+(B)	Obligacions reconegudes (D)	Pagaments (E)	Pendent de pagament (F) = (D)-(E)	% (E)/(C) (G)
1. Despeses de personal	20.000.000,00	800.000,00	20.800.000,00	13.854.398,13	13.854.398,13		66,56
2. Despeses de béns corrents i serveis	24.720.000,00	17.202,47	24.737.202,47	19.280.252,54	18.544.029,84	21.822,70	87,09
3. Despeses financeres	10.000,00		10.000,00				0,00
4. Transferències corrents	1.900.000,00	201.500,00	2.101.500,00	2.064.420,77	2.064.420,77		98,23
5. Fons de contingència i altres progr.							0,00
Despeses corrents (D1)	36.620.000,00	1.001.702,47	37.621.702,47	35.198.669,44	34.422.848,71	21.822,70	94,44
6. Inversió immo.	2.100.000,00	3.500.100,70	5.600.100,70	1.200.175,50	1.200.175,50		21,43
7. Transferències capital							0,00
Despeses de capital (D2)	2.100.000,00	3.500.100,70	5.600.100,70	1.200.175,50	1.200.175,50		21,43
8. Actiu financer	150.000,00		150.000,00	15.000,00	15.000,00		10,00
9. Passiu financer	170.000.000,00		170.000.000,00	170.000.000,00	170.000.000,00		100,00
Despeses financeres (D3)	170.150.000,00		170.150.000,00	170.015.000,00	170.015.000,00		99,91
Total de Despeses	248.870.000,00	4.501.803,17	253.371.803,17	236.233.844,94	235.642.104,21	21.822,70	92,97

Registre de Decrets - Diputació de Barcelona

Decret núm. 669 de data 26/01/2023

Document signat electrònicament. Firmes vàlides. És còpia autèntica de l'original electrònic.

Codi Segur de Verificació (CSV): 23d2b14e7f8d3f30e5bb Adreça de validació: <https://seuelectronica.diba.cat>

Secretaria general





PROPOSTA de Liquidació del pressupost de la Corporació exercici 2022

Organisme de Gestió Tributària

RESULTAT PRESSUPOSTARI

Conceptes	Drets reconeguts nets	Obligacions reconegudes netes	Ajustaments	Resultat pressupostari
a) Operacions corrents	42.047.413,61	54.484.093,24		-2.436.271,63
b) Altres operacions no financeres	581,01	1.292.375,39		-1.291.794,38
1. Total operacions no financeres (a+b)	42.048.394,62	55.776.468,63		-3.728.074,01
c) Actius financers	103.415,92	58.466,38		44.949,54
d) Passius financers	170.000.000,00	170.000.000,00		
2. Total operacions financeres (c+d)	170.103.415,92	-170.058.466,85		44.949,54
I. RESULTAT PRESSUPOSTARI DE L'EXERCICI (1+2)	232.151.810,54	-215.034.927,51		1.686.116,97
AJUSTAMENTS				
3. Canvis gairebé íntegrament d'aportació per a despeses generals			1.526.626,24	
4. Desviacions de finançament negatives de l'exercici				
5. Desviacions de finançament positives de l'exercici				
II. TOTAL AJUSTAMENTS (III = 3+4+5)			1.526.626,24	1.526.626,24
RESULTAT PRESSUPOSTARI AJUSTAT (I + II)				2.156.490,73

ROMANENT DE TRESORERIA

Components	Imports any		Imports any anterior	
1 (+) Fons líquids		85.504.816,82		81.751.376,78
2 (+) Drets pendents de cobrament		5.174.249,25		3.360.486,46
(+*) del Pressupost corrent	152.007,96		8.647,01	
(+*) de Pressupostos bàncals	380.275,61		385.010,48	
(+*) d'operacions no pressupostàries	9.442.015,72		2.950.938,89	
3 (-) Obligacions pendents de pagament		18.322.883,26		25.764.318,48
(+*) del Pressupost corrent	31.322,50		407.546,15	
(+*) de Pressupostos bàncals	38.300.766,76		-77.778.958,33	
(+*) d'operacions no pressupostàries				
4 (-) Patrimònies pendents d'aportar		169,78		5.395,06
(-) cobraments realitzats pendents d'aplicació del règim				
(+*) pagaments realitzats pendents d'aplicació del règim	169,78		5.395,06	
I. Romanent de tresoreria total (1 + 2 - 3 + 4)		53.156.096,63		56.442.751,22
II. Saltes de dèbit cobrament		-47.401,83		164.249,87
III. Excis de finançament a l'exterior				
IV. Romanent de tresoreria, para despeses generals (I-II-III)		52.739.295,80		56.458.501,35

Registre de Decrets - Diputació de Barcelona

Decret núm. 869 de data 26/01/2023

Document signat electrònicament. Firmes vàlides. És còpia autèntica de l'original electrònic.

Codi Segur de Verificació (CSV): 23d2b14e7f8d3f30e5bb Adreça de validació: <https://seuelectronica.diba.cat>

Secretaria general

Pàgina 8





PROPOSTA de Liquidació del pressupost de la Corporació exercici 2022
PATRONAT D'APOSTES

LIQUIDACIÓ DEL PRESSUPOST

Ingressos

	Pressupost inicial (A)	Modificacions (B)	Pressupost actual (C) = (A)+(B)	Drets reconeguts nets (D)	Recaptació (E)	Pèrdua de cobrament (F) = (D)-(E)	% (D)/(C) (G)
capítol pressupostari							
1 Imposts directes							0,00
2 Imposts indirectes							0,00
3 Taxes i altres ingressos	1.803.513,69		1.803.513,69	1.898.076,00	1.898.076,00	0,00	100,00
4 Transferències corrents							0,00
5 Ingressos patrimonials							0,00
Ingressos corrents (D1)	1.803.513,69		1.803.513,69	1.898.076,00	1.898.076,00	0,00	100,00
6 Avaluació de béns							0,00
7 Transferències capital							0,00
Ingressos de capital (D2)							0,00
8 Actiu financer	8700,00	84.801,22	93.501,22	4.634,00	4.634,00		4,96
9 Passius financers							0,00
Ingressos financers (D3)	8.700,00	84.801,22	93.501,22	4.634,00	4.634,00		4,96
Total d'Ingressos	1.812.213,69	84.801,22	1.897.014,91	1.902.710,00	1.902.710,00	0,00	100,00

Despeses

	Pressupost inicial (A)	Modificacions (B)	Pressupost actual (C) = (A)+(B)	Obligacions reconegudes (D)	Pagaments (E)	Pèrdua de pagament (F) = (D)-(E)	% (D)/(C) (G)
capítol pressupostari							
1 Despeses de personal	1.328.713,60	100,00	1.328.813,60	1.328.813,60	1.328.813,60		100,00
2 Despeses bens corrents i invens	473.800,00	84.801,22	558.601,22	327.459,18	327.459,18		58,65
3 Despeses financeres							0,00
4 Transferències corrents							0,00
5 Fons de contingència i altres tip.							0,00
Despeses corrents (D1)	1.802.513,60	84.801,22	1.887.314,82	1.656.272,78	1.656.272,78	0,00	87,78
6 Inversions real	12.000,00		12.000,00	3.696,54	3.696,54		30,79
7 Transferències capital							0,00
Despeses de capital (D2)	12.000,00		12.000,00	3.696,54	3.696,54		30,79
8 Actiu financer	18.300,00		18.300,00	11.052,00	11.052,00		60,39
9 Passius financers							0,00
Despeses financeres (D3)	18.300,00		18.300,00	11.052,00	11.052,00		60,39
Total de Despeses	1.832.813,60	84.801,22	1.917.614,82	1.681.423,32	1.681.423,32	0,00	87,68

Registre de Decrets - Diputació de Barcelona

Decret núm. 669 de data 26/01/2023

Document signat electrònicament. Firmes vàlides. És còpia autèntica de l'original electrònic.

Codi Segur de Verificació (CSV): 23d2b14e7f8d3f30e5bb Adreça de validació: <https://seuelectronica.diba.cat>

Secretaria general

Pàgina 9





PROPOSTA de Liquidació del pressupost de la Corporació exercici 2022

PATRONAT D'APOSTES

RESULTAT PRESSUPOSTARI

Conceptes	Drets reconeguts nets	Obligacions reconegudes netes	Ajustaments	Resultat pressupostari
a) Operacions corrents	1.646.926,55	1.438.094,81		407.931,74
b) Altres operacions no financeres		3.496,54		3.496,54
1. Total operacions no financeres (a+b)	1.646.926,55	1.441.591,35		404.435,20
c) Actius financers	4.534,00	11.012,00		6.478,00
d) Passius financers				
2. Total operacions financeres (c+d)	4.534,00	11.012,00		6.478,00
1. RESULTAT PRESSUPOSTARI DE L'EXERCICI (1+2)	1.651.460,55	1.452.603,35		398.857,20
AJUSTAMENTS				
3. Canvis gairebé insignifants amb caràcter de tresoreria vers d'operacions generals			35.661,26	
4. Desviaments de finançament negatius de l'exercici				
5. Desviaments de finançament positius de l'exercici				
II. TOTAL AJUSTAMENTS (II = 3+4+5)			35.661,26	35.661,26
RESULTAT PRESSUPOSTARI AJUSTAT (I + II)				434.518,46

ROMANENT DE TRESORERIA

Components	Imports any		Imports any anterior	
1. (+) Fons líquids		5.796.448,19		5.394.502,74
2. (+) Drets pendents de cobrament		9.442,91		8.077,35
(+) del Pressupost corrent	2.439,28		81,94	
(+) de Pressuposts sancionats				
(+) d'operacions no pressupostàries	3.000,64		8.015,29	
3. (-) Obligacions pendents de pagament		108.345,19		110.424,19
(-) del Pressupost corrent				
(-) de Pressuposts sancionats				
(-) d'operacions no pressupostàries	108.345,19		110.424,19	
4. (-) Partides pendents d'abonar				
(-) cobraments realitzats pendents d'aplicació definitiva				
(+) pagaments i mitjans pendents d'aplicació definitiva				
I. Romanent de tresoreria total (1 + 2 - 3 + 4)		5.698.106,91		5.292.155,90
II. Saltes de deutes cobrament				
III. Exccés de finançament afectat				
IV. Romanent de tresoreria per a despeses generals (I-III)		5.698.106,91		5.292.155,90

Registre de Decrets - Diputació de Barcelona

Decret núm. 669 de data 26/01/2023

Document signat electrònicament. Firmes vàlides. És còpia autèntica de l'original electrònic.

Codi Segur de Verificació (CSV): 23d2b14e7f8d3f30e5bb Adreça de validació: <https://seuelectronica.diba.cat>

Secretaria general

Pàgina 10



Segon.- DONAR COMPTE al Ple de la Diputació de Barcelona, en la primera sessió que se celebri, de la liquidació del Pressupost 2022 aprovada per la Presidència, integrada per la liquidació del pressupost de la pròpia Corporació i per les liquidacions dels organismes autònoms Organisme de Gestió Tributària, Institut del Teatre i Patronat d'Apostes.

Tercer.- DONAR COMPTE al Ple de la Diputació de l'Informe d'avaluació de l'estabilitat pressupostària, la sostenibilitat financera i la regla de despesa, elaborat per la Intervenció General amb caràcter independent, en compliment d'allò que disposa l'article 16.2 del Reglament de desplegament de la Llei General d'Estabilitat Pressupostària en la seva aplicació a les entitats locals, aprovat pel Reial Decret 1463/2007, de 2 de novembre.

Quart.- REMETRE còpia de la liquidació del Pressupost de l'exercici 2022 de la Diputació de Barcelona i de cadascun dels seus organismes autònoms al Departament de la Vicepresidència i d'Economia i Hisenda de la Generalitat de Catalunya i a la Delegació d'Hisenda de Barcelona.

Registre de Decrets - Diputació de Barcelona

Secretaria general

Decret núm. 569 de data 26/01/2023

Document signat electrònicament. Firmes vàlides. És còpia autèntica de l'original electrònic.

Codi Segur de Verificació (CSV): 23d2b14e7f8d3f30e5bb Adreça de validació: <https://seuelectronica.diba.cat>

Pàgina 11





Metadades específiques del document

Núm. Exp. SIGC	2023/0002756
Codi XGL	
Promotor	Ser. Comptable
Tramitador	Ser. Comptable
Codi classificació	A0201 Presidència
Títol	Decret d'aprovació de la Liquidació del pressupost de la Diputació de Barcelona de l'exercici 2022
Objecte	Aprovar la Liquidació del pressupost de la Diputació de Barcelona de l'exercici 2022
Destinatari - CIF/DNI	
Op. Comptable -	
Altres serveis	CIS Presidència, Serv. Inter. i Innovació Dir. Serveis de Planificació Econòmica Patronat d'Apostes Intervenció General Institut del Teatre Organisme Autònom de Gestió Tributària
Ref. Interna	FBS
Acte de referència	

Resum de signatures i tramitació administrativa

Signatures requerides

Perfil	Signatari	Acte	Data acte
Responsable directiu Servei Promotor	Ferran Bayo Sobrecasas (SIG)	Proposa	25/01/2023, 11:18
Intervenció General	Josep Àbella Albiñana (SIG)	Informa favorablement (c.p.p.)	25/01/2023, 11:34
President/a delegat/da d'Àrea	Carlos Ruiz Novella (SIG)	Proposa	25/01/2023, 15:06
Presidència	Nuria Marin Martínez (SIG)	Resol	26/01/2023, 15:02
Secretaria General	Petra Mahillo Garcia (TCAT)	Es transcriu en el Llibre de Resolucions, als efectes de l'art. 3.2.e) del RD 128/2018	27/01/2023, 07:37

Registre de Decrets - Diputació de Barcelona
Decret núm. 669 de data 26/01/2023

Secretaria general

Document signat electrònicament. Firmes vàlides. És còpia autèntica de l'original electrònic.

Codi Segur de Verificació (CSV): 23d2b14e7f8d3f30e5bb Adreça de validació: <https://seuelectronica.diba.cat>

Pàgina 12



**ANNEX 2.- UTILITZACIÓ DEL RECURS ROMANENT LÍQUID DE TRESORERIA**

El Romanent líquid de tresoreria (RLT) de l'exercici 2021, per a despeses generals i despeses amb finançament afectat, va ascendir a un import de 3.215.738,63 €.

La utilització d'aquest recurs en el decurs de l'any 2022 ha estat el següent:

DENOMINACIÓ	IMPORT €
A)Romanent de tresoreria per despeses generals i afectades. Exercici 2021	3.215.738,63
1.Romanents incorporats per finançament afectat	9.786,92
2.Resta romanents de crèdit	1.447.074,72
B)Total incorporació de romanents (1+2)	1.456.861,64
C)Romanent de tresoreria disponible (A-B)	1.758.876,99

El Romanent Líquid de Tresoreria de lliure disposició per l'any 2022, és a dir, el Romanent de Tresoreria total menys el finançament de la incorporació dels romanents de crèdit de l'any anterior d'import 1.456.861,64 €, va ascendir a un import de 1.758.876,99 €.

Pel que fa a l'aplicació del Romanent Líquid de Tresoreria (RLT), el Ple de la Diputació de Barcelona va aprovar, durant l'exercici 2022, modificacions de crèdit del Pressupost de l'Institut del Teatre per un import d'1.689.250,53 €, segons detall:

Aplicació RLT	Import €
Modificació de crèdit 4/2022	1.689.250,53
TOTAL	1.689.250,53

Les aplicacions pressupostàries que van ser finançades mitjançant el Romanent Líquid de Tresoreria, mitjançant aquestes modificacions pressupostàries van ser les següents:

Modificació de crèdit 4/2022Crèdits extraordinaris

Orgànic	Econòmic	Descripció	Import
99000	22706	Estudis i treballs tècnics	94.000,00 €
99220	22300	Transports	9.000,00 €
99220	22706	Estudis i treballs tècnics	163.000,00 €



Orgànic	Econòmic	Descripció	Import
		total capítol 2	266.000,00 €
99900	62200	Edificis i altres construccions. Inv. Nova.	18.000,00 €
99900	632.00	Edificis i altres construccions. Reposició.	699.738,73 €
99900	63300	Reposició: Maquinària, instal·lacions tècniques i utilitatge	2.597,62 €
99900	63500	Reposició mobiliari i estris	17.807,13 €
		total capítol 6	738.143,48 €
		TOTAL modificació per crèdits extraordinaris	1.004.143,48 €

Suplements de crèdit

Orgànic	Econòmic	Descripció	Import
99600	12000	Retribucions bàsiques P. Funcionari. Sous	19.921,04 €
99600	12100	Retribucions complementaris. P. Funcionari. C. Destinació	11.139,14 €
99600	121.01	Retribucions complementaris. P. Funcionari. Específic	48.509,45 €
99600	15000	Productivitat.	5.501,52 €
99600	16000	Quotes a la Seguretat Social	13.887,40 €
		total capítol 1	98.958,55 €
99000	22799	Altres treballs realitzats per altres empreses i professionals	11.000,00 €
99040	22100	Subministrament elèctric	284.847,48 €
99040	22102	Subministrament de gas	18.000,00 €
99040	22701	Seguretat i vigilància	68.977,69 €
99220	22199	Altres subministraments	17.500,00 €
99220	22799	Altres treballs realitzats per altres empreses	4.500,00 €
		total capítol 2	404.825,17 €



99220	48000	Transf. a Famílies i Institucions sense ànim de lucre	6.000,00 €
		total capítol 4	6.000,00 €
Orgànic	Econòmic	Descripció	Import
99900	62300	Maquinària, instal·lacions tècniques i utilatge	107.000,00 €
99900	62500	Mobiliari	68.323,33 €
		total capítol 6	175.323,33 €
		TOTAL modificació suplement de crèdit	685.107,05 €





ANNEX 3. ACTA D'ARQUEIG EXISTÈNCIES EN CAIXES REFERIDES A FI D'EXERCICI

En aplicació dels articles 219 i 220 del RDL 2/2004, s'efectua mensualment la verificació de les conciliacions entre els saldos comptables dels comptes integrats en el subgrup 57 "Tresoreria" i els saldos comptables dels comptes que es desprenen de la informació facilitada per les diferents entitats bancàries, els quals s'adjunten en aquest apartat.

Les existències de tresoreria a l'inici i al final de l'any 2022 han estat en relació amb l'any 2021:

Tresoreria	2022	2021
INICIAL	3.957.893,93	4.223.039,50
FINAL	4.339.550,08	3.957.893,93

Els Fons líquids que consten a l'Estat del Romanent de tresoreria a 31 de desembre de 2021 són de 4.327.550,08 € i no coincideixen amb l'import del saldo de caixa ni amb els saldos globals de l'Acta d'Arqueig a 31 de desembre de 2021, d'import 4.339.550,08 €

Aquesta diferència de 12.000 € entre el saldo dels fons líquids del Romanent de Tresoreria i el saldo de Tresoreria que hi figura en l'Actiu corrent del Balanç de Situació prové dels saldos de l'import a final d'exercici del compte de mitjans electrònics (VISA).

Entenem que, d'acord amb la Instrucció de Comptabilitat, aquest saldo s'inclou en el Balanç però no en el càlcul del Romanent de Tresoreria.





ACTA D'ARQUEIG



ACTA D'ARQUEIG DE 31 DE DESEMBRE DE 2022

ARQUEIG ordinari corresponent al 31 de desembre de 2022.

Reunits el senyor Jesús Lahoz Montero, Tresorer de l'Institut del Teatre; la senyora Maria José Vilamubia Geriz, interventora Delegada de l'Institut del Teatre; i el senyor Antoni Pérez Rodríguez, Gerent de l'Institut del Teatre, procedeixen a fer l'arquet dels fons existents, resultant conformes i de la manera que segueix:

Descripció	Caixa/Cte corrent	Existència inicial Ent. financeres 1-dic.-22	Entrades	Sortides	Existència final Ent. financeres 31-dic.-22	Diferència de conciliació	Existència final Comptabilitat 31-dic.-22
BBVA	ES4901820035420201007880	518.352,57	1.164.310,85	561.637,33	1.059.585,93	4,49	1.059.570,32
Catalunya Caixa / BBVA	ES7201820035440201009020	1.170.187,24	38.948,26	1.098.818,60	109.627,00	104,87	109.731,87
BBVA	ES0701820035400201007950	80.305,10	17.620,20	0,00	97.944,40	0,00	97.944,40
BBVA	ES1001820035410201007941	80.287,31	7.768,11	153,18	87.902,13	20,26	87.922,39
BBVA	ES8001820035470201004682	3.820,64	90,62	0,00	3.611,26	0,00	3.611,26
BBVA	ES9001820035400201004821	3,50	0,00	0,00	3,50	0,00	3,50
BBVA	ES3201820035430201004046	0,14	0,00	0,00	0,14	0,00	0,14
Catalunya Caixa / BBVA	ES0901020035440201007044	3.717,79	13.810,15	7.204,13	15.321,81	1.091,33	16.375,14
Catalunya Caixa / BBVA	ES4301020035420201004140	67,15	2.498,49	0,00	2.565,67	0,00	2.565,67
Catalunya Caixa / BBVA	ES7701820035490201000728	173,72	826,28	1,20	998,80	1,20	1.000,00
Catalunya Caixa / BBVA	ES090102003544020101614700	3.775,44	2.062,80	0,00	11.838,24	181,79	12.000,00
Banc Sabadell	ES0400810003010001410046	4.796.186,70	0,00	1.973.877,12	2.822.178,88	10,00	2.822.188,88
Banc Sabadell	ES7800810003010001449440	74.197,37	12,00	0,40	74.208,97	2,80	74.211,57
Banc Sabadell	ES9500910003020001470151	20.613,95	38.642,78	4.787,10	43.869,53	3.355,91	47.424,54
Banc Sabadell	ES0300810003030001484250	160,00	4.940,00	0,00	5.000,00	0,00	5.000,00
Total comptes financers		6.755.528,46	1.221.446,73	3.642.338,33	4.334.638,86	4.311,22	4.339.550,08
Caixa en efectiu	000000010700						0,00
Caixa efectiu pagaments	00000001						0,00
Formalització	00000000						0,00
Total Caixa							0,00
TOTAL		6.755.528,46	1.221.446,73	3.642.338,33	4.334.638,86	4.311,22	4.339.550,08

I perquè hi consti, s'estén aquesta Acta, firmada pel senyors esmentats, a dia d'avui.

() Tresorer de l'Institut del Teatre.

() Interventora Delegada.

() Gerent de l'Institut del Teatre.





Metadades del document

Núm. expedient	INTE/2023/0002537
Tipus documental	Acta d'informe
Títol	Acta d'Anuari a 31/12/2022

Signatures

Signatari	Funció	Tipus	Data i hora
Jesús Llabrés Moneró (TCAT)	Dir. Secció Gestió Econòmica	Signa	23/01/2023 13:03
Antoni Peregrí Rodríguez (TCAT)	Gerent Institut del Teatre	Signa	23/01/2023 18:06
María José Vilatorrada Utrera (TCAT)	Intervenció delegada	Signa	31/01/2023 17:55

Validació Electrónica del document

Codi (CSV)	Adreça de validació
6b8daf33f0642d800e8f	https://seuelectronica.diba.cat

QR



Document signat electrònicament. Firmes vàlides. És còpia autèntica de l'original electrònic.
Codi Segur de Verificació (CSV): 6b8daf33f0642d800e8f Adreça de validació: https://seuelectronica.diba.cat

Pàgina 2





ANNEX 4. ESTAT DE CONCILIACIÓ BANCÀRIA

Institut del Teatre

Data obtenció: 01/04/2023
Pàg. 1
EXERCICI: 2022

ESTAT DE CONCILIACIÓ BANCÀRIA

ENTITAT BANCÀRIA (BAN/BIC)	SALDO SEGONS ENTITAT BANCÀRIA (1)	COBRAMENTS COMPTABILITZAT S PER L'ENTITAT I NO PEL BANC (2)	PAGAMENTS COMPTABILITZAT S PER L'ENTITAT I NO PEL BANC (3)	COBRAMENTS COMPTABILITZAT S PEL BANC I NO PER L'ENTITAT (4)	PAGAMENTS COMPTABILITZAT S PEL BANC I NO PER L'ENTITAT (5)	SALDO CONCILIAT (6)=(1+2)-(3+4)	SALDO SEGUN L'ENTITAT (7)	DIFERENCIA SALDOS (6)-(8-7)
ES-03-00810603030001484250		4.642,71	4.642,71				5.000,00	-5.000,00
ES-04-00810603010001415945		20.074.410,23	19.465.387,98			609.022,25	2.822.189,68	-2.213.167,33
ES-07-01826035400201607958		48.827,20	196,18			48.629,02	97.944,40	-49.315,38
ES-16-01826035410201607941		37.059,36	319,34			36.740,02	87.022,39	-51.182,37
ES-22-20130174480200357141		4.556,26	3.106,95			1.451,31	2.565,67	-1.114,36
ES-29-00810603010001449445		35.805,00	100,09			35.704,91	74.211,67	-38.506,66
ES-29-01826035440201614738							12.000,00	-12.000,00
ES-31-20130045320200827291		1.723,63	825,68			897,95	1.000,00	-102,05
ES-32-01826035430201604645							0,14	-0,14
ES-40-01826035420201607880		3.430.314,64	3.709.657,31			-270.342,67	1.050.570,32	-1.338.912,00
ES-80-01826035470201604652		920,22	11,22			909,00	3.611,20	-2.702,20
ES-85-20130500180202767517		1.046.513,79	1.114.564,56			-68.070,79	109.731,57	-177.802,36
ES-90-01826035400201604621							3,50	-3,50
ES-90-20130500180202784415		36.051,61	36.018,65			32,96	16.375,14	-16.342,18
ES-95-00810603020001479151		48.711,14	53.028,95			-4.317,81	-47.424,64	-51.742,35
TOTAL		24.769.537,79	24.387.881,64			381.656,15	4.330.550,00	-3.957.993,93



CONCILIACIÓ BANCÀRIA

COMpte OPERATIu: ES60162503640201607888

DATA DE CONCILIACIÓ: 31 DE DESEMBRE DE 2022

Table with columns: CONCEPTE, DATA, IMPORT, SALDO. It details bank reconciliation for December 31, 2022, showing various bank commissions and their impact on the balance.

Barcelona, 31 de desembre de 2022

LA TRESORERIA,

LAH02, MONTORO JESUS - 37376713B

firmado digitalmente por LAH02MONTORO JESUS - 37376713B Fecha: 2023.03.01 13:36:10 +01'00'

LA INTERVENCIÓ DELEGADA,

Maria José Villanueva Góriz - DNI 37327501M (TCAT)

Firmado digitalmente por Maria José Villanueva Góriz - DNI 37327501M (TCAT) Fecha: 2023.03.01 11:03:11 +01'00'

LA GERENCIA,

Antonio Pérez Rodríguez - DNI 440140308 (TCAT)

Firmado digitalmente por Antonio Pérez Rodríguez - DNI 440140308 (TCAT) Fecha: 2023.03.01 09:28:21 +01'00'





L'Entitat **BANCO BILBAO VIZCAYA ARGENTARIA, S.A.**

CERTIFICA

Que segons consta en els nostres registres comptables, el compte obert en aquesta entitat a nom de **INSTITUT DEL TEATRE** amb NIF **P5800024A**, que a continuació es relaciona, presentava a data **31 de desembre de 2022** un saldo **CREDITOR O DEUTOR DE BANCO BILBAO VIZCAYA ARGENTARIA, S.A.** segons el detall següent:

ES4901826035420201607880: 1.059.565,83 EUR (UN MILIO CINQUANTA-NOU MIL CINC-CENTS SEIXANTA-CINC AMB VUITANTA-TRES EUR)

I, perquè consti on calgui, a petició de la part interessada, s'expedeix aquest CERTIFICAT a MADRID, a 09 de gener de 2023.

BANCO BILBAO VIZCAYA ARGENTARIA, S.A.



Aquest document s'ha generat en format digital i s'ha signat electrònicament.

Si esteu consultant una còpia impresa del certificat, podeu comprovar-ne l'autenticitat contrastant-lo amb la versió digital, on es pot comprovar la signatura al panel de signatures.

Subject: C=ES, O=BANCO BILBAO VIZCAYA ARGENTARIA S.A., OU=BUSINESS EXECUTION ENTERPRISE, OU=CLIENT SOLUTIONS SPAIN, OID.2.5.4.97=0C
Emissor del certificat: CN=AC CAMERFIRMA FOR NATURAL PERSONS - 2016, O=AC CAMERFIRMA S.A., OID.2.5.4.97=0C0F50415441532D41383237443323457
Número de sèries: 0x593A1329D1CCA60A2
Fecha de Certificación (hora GMT): 2023.01.09 09:05:04 Z
Mail: BSB@CA

Nº página 1 de 1





CONCILIACIÓ BANCARIA CTE. BANC SABADELL, S.A.

COMPTE: ES95/0081/0603/0200/0147/9151

31/12/2022

	DATA	IMPORT	
SALDO BANCARI A 31 DE DESEMBRE DE 2022			43.869,53
PÀGAMENTS I.T., NO DESCOMTATS PEL BANC			
Xec. 872-2 Meriborll Lloret	02/06/2022	-145,10	43.724,43
Xec. 877-5 Claudia Via	21/07/2022	-391,98	43.332,45
Xec. 878-4 Monica Molina	17/10/2022	-519,64	42.812,81
Xec. 879-5 Julieta Dentone	20/10/2022	-105,62	42.707,19
Xec. 886-5 Eudald Ferré	30/11/2022	-312,15	42.395,04
Xec. 887-6 Eudald Ferré	30/11/2022	-300,00	42.095,04
Xec. 888-0 Eudald Ferré	30/11/2022	-300,00	41.795,04
Xec. 889-1 Eudald Ferré	30/11/2022	-300,00	41.495,04
DESPESES PENDENTS JUSTIFICAR			
Taller Art Dramàtic_Elisa Echegaray	31/12/2022	700,00	42.195,04
Tallers Art Dramàtic_Jon Berrondo	31/12/2022	1.600,00	43.795,04
Tallers Art Dramàtic_Eudald Ferré	31/12/2022	900,00	44.695,04
Taller Art Dramàtic_Montse Tolosa	31/12/2022	200,00	44.895,04
Taller Art Dramàtic_Roger Orta	31/12/2022	2.529,50	47.424,54
SALDO COMPTABLE A 31 DE DESEMBRE DE 2022			47.424,54
	Diferència conciliació	3.555,01	

EL TRESORER

LAHOZ
MONTEJO JESUS
- 37376713B

Firmado digitalmente por
LAHOZ MONTEJO JESUS
37376713B
Fecha: 2023.02.13 11:32:01
+01'00'

EL GERENT

Antonio Pérez Rodríguez -
DNI
44014030B
(TCAT)

Firmado digitalmente por
Antonio Pérez Rodríguez - DNI
44014030B (TCAT)
Fecha: 2023.02.13
21:56:36 +01'00'





B Sabadell

El Sr. Santiago Amador Miguel, en qualitat d'Apoderat de BANCO DE SABADELL, S.A., amb domicili social a Alacant, a l'Av. Óscar Esplá, 37,

CERTIFICA:

Que, segons consta en els registres del banc, llevat d'error o omissió, el dia 31 d'/de Desembre de 2022, el compte número ES95 0081 0603 0200 0147 9151, SWIFT/BIC BSABESBBXXX, a nom del titular INSTITUT DEL TEATRE DE BARCELONA, amb número d'identificació P5800024A, presenta un saldo creditor de 43.869,53 EUR (QUARANTA-TRES MIL VUIT-CENTS SEIXANTA-NOU AMB CINQUANTA-TRES EUROS).

I perquè així consti, a petició del Sr./de la Sra. JORDI PRUNA GONZÁLEZ, s'expedeix aquest certificat a Alacant el dia 09 d'/de Gener de 2023.

Banco de Sabadell, S.A.
p.p.

Document obtingut electrònicament. Vàlid, llevat discrepància amb els registres del Banc.

401110-200708-E-000-0000-1202-00-002400-0000007-0701-0000

20230110-KC110100815084-010V 106030000014791-23011000001593008900-1/1-11

1/1

Banco de Sabadell, S.A. - Av. Óscar Esplá, 37 (Alacant) - Ins. R. M. Alacant, Tom 4070, Fol. 4-159980 - CIF A08000143

www.bancosabadell.com





CONCILIACIÓ BANCARIA CTE. BANC SABADELL, S.A.

COMPTE: ES29/0081/0603/0100/0144/9445

31/12/2022

	DATA	IMPORT	SALDO
SALDO COMPTABLE A 31 DE DESEMBRE DE 2022			74.211,57
INGRESSOS PENDENTS COMPTABILITZAR			
DESPESES PENDENTS DE COMPTABILITZAR			
Comissions bancaries servei fotocopies novembre	30/11/2022	-2,20	74.209,37
Comissions bancaries servei fotocopies desembre	31/12/2022	-0,40	74.208,97
SALDO BANCARI A 31 DE DESEMBRE DE 2022			74.208,97
	Diferència conciliació	-2,60	

EL GERENT

Antonio Pérez
Rodríguez -
DNI 440140308
(TCAT)

Firmado digitalmente
por Antonio Pérez
Rodríguez - DNI
440140308 (TCAT)
Fecha: 2023.02.09
14:30:35 +01'00'

EL TRESORER

LAHOZ
MONTER
O JESUS
3737671
38

Firmado
digitalmente
por LAHOZ
MONTER
O JESUS -
DNI 440140308
Fecha:
2023.02.09
08:11:08
+01'00'





B Sabadell

El Sr. Santiago Amador Miguel, en qualitat d'Apoderat de BANCO DE SABADELL, S.A., amb domicili social a Alacant, a l'Av. Óscar Esplá, 37,

CERTIFICA:

Que, segons consta en els registres del banc, llevat d'error o omissió, el dia 31 d'/de Desembre de 2022, el compte número ES29 0081 0603 0100 0144 9445, SWIFT/BIC BSABESBBXXX, a nom del titular INSTITUT DEL TEATRE DE BARCELONA, amb número d'identificació P5800024A, presenta un saldo creditor de 74.208,97 EUR (SETANTA-QUATRE MIL DOS-CENTS VUIT AMB NORANTA-SET EUROS).

I perquè així consti, a petició del Sr./de la Sra. JORDI PRUNA GONZALEZ, s'expedeix aquest certificat a Alacant el dia 09 d'/de Gener de 2023.

Banco de Sabadell, S.A.
p.p.

Document obtingut electrònicament. Vàlid, llevat d'irconcordança amb els registres del Banc.

KC111C-20109-J-000-0806-1202-06-022409-000006-0701-0002

20230110-KC1101-00815064-01DV 106030000014494-23011000001592006900-1/1-11

1 / 1

Banco de Sabadell, S.A. - Av. Óscar Esplá, 37 (Alacant) - Ins. R. M. Alacant, Tom 4070, Fol. 1, Foli A.156980 - CIF A08000143

www.bancosabadell.com





CONCILIACIÓ BANCARIA CTE. BANC SABADELL, S.A.

COMPTE: E504/0081/0603/0100/0141/5945

			31/12/2022
	DATA	IMPORT	SALDO
SALDO COMPTABLE A 31 DE DESEMBRE DE 2022			2.822.189,58
INGRESSOS S/BANC, NO COMPTABILITZATS PER L'IT			
INGRESSOS I.T., NO COMPTABILITZATS PEL BANC			
PAGAMENTS I.T., NO COMPTABILITZATS PEL BANC			
PAGAMENTS S/BANC, NO COMPTABILITZATS PER L'I.T.			
Comissions bancàries per emissió transferències (T/290)	21/12/2022	-10,00	2.822.179,58
SALDO BANCARI A 31 DE DESEMBRE DE 2022			2.822.179,58
Diferència conciliació		-10,00	

EL GERENT

Antonio Pérez
Rodríguez - DNI
440140308
(TCAT)

Firmado digitalmente
por Antonio Pérez
Rodríguez - DNI
440140308 (TCAT)
Fecha: 2023.02.10
10:53:56 +01'00'

EL TRESORER

LAHOZ
MONTERO JESUS
- 373767138

Firmado digitalmente
por LAHOZ MONTERO
JESUS - 373767138
Fecha: 2023.02.07
08:35:25 +01'00'





Sabadell

El Sr. Santiago Amador Miguel, en qualitat d'Apoderat de BANCO DE SABADELL, S.A., amb domicili social a Alacant, a l'Av. Óscar Esplá, 37,

CERTIFICA:

Que, segons consta en els registres del banc, llevat d'error o omisió, el dia 31 d'/de Desembre de 2022, el compte número ES04 0081 0603 0100 0141 5945, SWIFT/BIC BSABESBBXXX, a nom del titular INSTITUT DEL TEATRE DE BARCELONA, amb número d'identificació P5800024A, presenta un saldo creditor de 2.822.179,58 EUR (DOS MILIONS VUIT-CENTS VINT-I-DOS MIL CENT SETANTA-NOU AMB CINQUANTA-VUIT EUROS).

I perquè així consti, a petició del Sr./de la Sra. JORDI PRUNA GONZALEZ, s'expedeix aquest certificat a Alacant el dia 09 d'/de Gener de 2023.

Banco de Sabadell, S.A.
p.p.

Document obtingut electrònicament. Vàlid, llevat discordància amb els registres del Banc.

KC111C-208119-E-090-080E-1332-00-302418-300885-07H-1800C

20230110-KC1101-00815084-01DV 106030000014159-23011000001591008900-1/1-11

Banco de Sabadell, S.A. - Av. Óscar Esplá, 37 (Alacant) - Ins. R. M. Alacant, Tom 6370, Fol. 1, Full 1156980 - CIF A08000143

1/1

www.banquesabadell.com





CONCILIACIÓ BANCÀRIA COMPTE BESTRETA BARCELONA

COMPTE: ES03/0081/0603/03/0001484250

31/12/2022

DATA	IMPORT	SALDO
SALDO COMPTABLE A 31 DE DESEMBRE DE 2022		5.000,00
INGRESSOS PENDENTS COMPTABILITZAR		
TALONS I.T., NO DESCOMPTATS PEL BANC		
PAGAMENTS PENDENTS COMPTABILITZAR PER I.T.T.		
SALDO BANCARI A 31 DE DESEMBRE DE 2022		5.000,00

EL GERENT

Antonio Pérez Rodríguez -
DNI 44014030B (TCAT)

Firmado digitalmente por Antonio Pérez Rodríguez - DNI 44014030B (TCAT) Fecha: 2023.02.13 21:58:27 +01'00'

EL TRESORER

LAHOZ MONTERO JESUS - 37376713B

Firmado digitalmente por LAHOZ MONTERO JESUS - 37376713B Fecha: 2023.02.10 11:36:02 +01'00'





Sabadell

El Sr. Santiago Amador Miguel, en qualitat d'Apoderat de BANCO DE SABADELL, S.A., amb domicili social a Alacant, a l'Av. Óscar Esplá, 37,

CERTIFICA:

Que, segons consta en els registres del banc, llevat d'error o omissió, el dia 31 d'/de Desembre de 2022, el compte número ES03 0081 0603 0300 0148 4250, SWIFT/BIC BSABESBBXXX, a nom del titular INSTITUT DEL TEATRE DE BARCELONA, amb número d'identificació P5800024A, presenta un saldo creditor de 5.000,00 EUR (CINC MIL EUROS).

I perquè així consti, a petició del Sr./de la Sra. JORDI PRUNA GONZALEZ, s'expedeix aquest certificat a Alacant el dia 09 d'/de Gener de 2023.

Banco de Sabadell, S.A.
p.p.

Document obligat a ser signat electrònicament. Valida, llevat de discrepància amb els registres del banc.

KCE116-202109-4-200-0886-1302-00-102441-000089-01115006

20230110-KC1101-00815084-01DV 106030000014842-23011000001594006900-1/1-11

1 / 1

Banco de Sabadell, S.A. - Av. Óscar Esplá, 37 (Alacant) - Ins. R. M. Alacant, Tom 4070, Fol 1, Fol 8.158960 - CIF A08000143

www.bancosabadell.com





CONCILIACIO BANCARIA MATRICULES

COMPTE: ES90/0182/6035/40/0201604621

31/12/2022

DATA IMPORT SALDO

SALDO COMPTABLE A 31 DE DESEMBRE DE 2022

3,50

INGRESSOS PENDENTS COMPTABILITZAR

SALDO BANCARI A 31 DE DESEMBRE DE 2022

3,50

EL GERENT

Antonio Pérez
Rodríguez - DNI
440140308 (TCAT)

Firmado digitalmente
por Antonio Pérez
Rodríguez - DNI
440140308 (TCAT)
Fecha: 2023.02.10
10:54:56 +01'00'

EL TRESORER

LAHOZ
MONTERO JESUS
- 37376713R

Firmado digitalmente por
LAHOZ MONTERO JESUS-
37376713R
Fecha: 2023.02.07
08:33:52 +01'00'





L'Entitat **BANCO BILBAO VIZCAYA ARGENTARIA, S.A.**

CERTIFICA

Que segons consta en els nostres registres comptables, al compte obert en aquesta entitat a nom de **INSTITUT DEL TEATRE** amb NIF **P5800024A**, que a continuació es relaciona, presentava a data **31 de desembre de 2022** un saldo **CREDITOR O DEUTOR DE BANCO BILBAO VIZCAYA ARGENTARIA, S.A.** segons el detall següent:

ES9001826035400201804621: 3,50 EUR (TRES AMB CINQUANTA EUR)

I, perquè consti on calgui, a petició de la part interessada, s'expedeix aquest CERTIFICAT a MADRID, a 09 de gener de 2023.

BANCO BILBAO VIZCAYA ARGENTARIA, S.A.



Aquest document s'ha generat en format digital i s'ha signat electrònicament.

Si esteu consultant una còpia impresa del certificat, podeu comprovar-ne l'autenticitat contrastant-lo amb la versió digital, on es pot comprovar la signatura al panell de signatures.

Subject: C=ES, O=BANCO BILBAO VIZCAYA ARGENTARIA S.A., OU=BUSINESS EXECUTION ENTERPRISE, OU=CLIENT SOLUTIONS SPAIN, OID.2.5.4.97=00C
Emisor del certificado: CN=AC CAMERFIRMA FOR NATURAL PERSONS - 2016, O=AC CAMERFIRMA S.A., OID.2.5.4.97=0C0F561544552D41381237433323837
Número de serie: 0x393AF329D1CCAA60A2
Fecha de Certificación (hora GMT): 2023.01.09 09:13:34 Z
Mod: BAAI_CA

Nº página 1 de 1



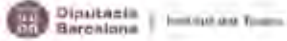

CONCILIACIÓ BANCARIA ENTRADES TEATRES

COMPTE: ES32/0182/6035/43/0201604645

31/12/2022

DATA	IMPORT	SALDO
------	--------	-------

SALDO COMPTABLE A 31 DE DESEMBRE DE 2022

0,14

INGRESSOS PENDENTS COMPTABILITZAR

DÈSPESES PENDENTS DE COMPTABILITZAR

SALDO BANCARI A 31 DE DESEMBRE DE 2022

0,14

EL GERENT

Antonio Pérez Rodríguez -
DNI 44014030B (TCAT)

Firmado digitalmente por Antonio Pérez Rodríguez - DNI 44014030B (TCAT) Fecha: 2023.02.10 10:55:06 +01'00'

EL TRESORER

LAHOZ MONTERO JESUS - 37376713B

Firmado digitalmente por LAHOZ MONTERO JESUS - 37376713B Fecha: 2023.02.07 08:34:08 +01'00'





L'Entitat **BANCO BILBAO VIZCAYA ARGENTARIA, S.A.**

CERTIFICA

Que segons consta en els nostres registres comptables, el compte obert en aquesta entitat a nom de **INSTITUT DEL TEATRE** amb NIF **P5600024A**, que a continuació es relaciona, presentava a data **31 de desembre de 2022** un saldo **CREDITOR O DEUTOR DE BANCO BILBAO VIZCAYA ARGENTARIA, S.A.** segons el detall següent:

ES3201826035430201604645: 0,14 EUR (ZERO AMB CATORZE EUR)

I, perquè consti on calgui, a petició de la part interessada, s'expedeix aquest CERTIFICAT a MADRID, a 09 de gener de 2023.

BANCO BILBAO VIZCAYA ARGENTARIA, S.A.



Aquest document s'ha generat en format digital i s'ha signat electrònicament.

Si estau consultant una còpia impresa del certificat, podeu comprovar-ne l'autenticitat contrastant-lo amb la versió digital, on es pot comprovar la signatura al panell de signatures.

BANCO BILBAO VIZCAYA ARGENTARIA, S.A. - Calle Alcalá 48 - 28014 Madrid - España - Teléfono: +34 91 540 04 00 - www.bbva.es

Subject: C=ES, O=BANCO BILBAO VIZCAYA ARGENTARIA S.A., OU=BUSINESS EXECUTION ENTERPRISE, OU=CLIENT SOLUTIONS SPAIN, OID.2.5.4.97=00C
Emisor del certificado: CN=AC CAMERTRONIA FOR NATURAL PERSONS - 2016, O=AC CAMERTRONIA S.A., OID.2.5.4.97=00C0F5641544532D413832373413323837
Número de serie: 0a093af325d1ccaa60a2
Fecha de Certificación (hora GMT): 2023.01.09 09:08:45 Z
Mod.0496_CA

Nº página 1 de 1





CONCILIACIÓ BANCARIA COMPTE INGRESSOS MAE

COMPTE: ES80/0182/6035/47/0201604652

31/12/2022

DATA	IMPORT	SALDO
------	--------	-------

SALDO COMPTABLE A 31 DE DESEMBRE DE 2022

3.611,26

INGRESSOS PENDENTS COMPTABILITZAR

DESPESES PENDENTS COMPTABILITZAR

SALDO BANCARI A 31 DE DESEMBRE DE 2022

3.611,26

EL GERENT

Antonio Pérez Rodríguez -
DNI 44014030B (TCAT)

Firmado digitalmente por Antonio Pérez Rodríguez - DNI 44014030B (TCAT)
Fecha: 2023.02.10 10:55:16 +01'00'

EL TRESORER

LAHOZ MONTERO JESUS -
37376713B

Firmado digitalmente por LAHOZ MONTERO JESUS - 37376713B
Fecha: 2023.02.07 06:36:23 +01'00'





BBVA

L'Entitat BANCO BILBAO VIZCAYA ARGENTARIA, S.A.

CERTIFICA

Que segons consta en els nostres registres comptables, el compte obert en aquesta entitat a nom de INSTITUT DEL TEATRE amb NIF P5800024A, que a continuació es relaciona, presentava a data 31 de desembre de 2022 un saldo CREDITOR O DEUTOR DE BANCO BILBAO VIZCAYA ARGENTARIA, S.A. segons el detall següent:

ES8001826035470201604652: 3.611,26 EUR (TRES MIL SIS-CENTS ONZE AMB VINT-I-SIS EUR).

I, perquè consti on calgui, a petició de la part interessada, s'expedeix aquest CERTIFICAT a MADRID, a 09 de gener de 2023.

BANCO BILBAO VIZCAYA ARGENTARIA, S.A.



Aquest document s'ha generat en format digital i s'ha signat electrònicament.

Si esteu consultant una còpia impresa del certificat, podeu comprovar-ne l'autenticitat contrastant-lo amb la versió digital, on es pot comprovar la signatura al panell de signatures.

Subject: C=ES, O=BANCO BILBAO VIZCAYA ARGENTARIA S.A., OU=BUSINESS EXECUTION ENTERPRISE, OU=CLIENT SOLUTIONS SPAIN, O=D.2.5.A.97+0C
Emissor del certificat: CN=AC CAMERFIRMA FOR NATURAL PERSONS - 2016, O=AC CAMERFIRMA S.A., O=D.2.5.A.97+0COP56415445532D413832373433323837
Número de sèries: 0xc93af325d1ccaa50a2
Fecha de Certificaci6n (from GMT): 2023.01.09 09:12:02 Z
Mox.0486_CA

Nº pàgina 1 de 1





CONCILIACIÓ BANCARIA COMPTE MITJANS ELECTRÒNICS

COMPTE: ES29/0182/6035/44/0201614738.

			31/12/2022
	DATA	IMPORT	SALDO
SALDO COMPTABLE A 31 DE DESEMBRE DE 2022			12.000,00
PAGAMENTS S/BANC, NO COMPTABILITZATS PER L'I.T.			
Adop] subscripció anual Powtoon Pro	03/12/2021	-161,76	11.838,24
PAGAMENTS I.T., NO COMPTABILITZATS PEL BANC			
SALDO BANCARI A 31 DE DESEMBRE DE 2022			11.838,24
Diferència conciliació		-161,76	

EL GERENT

Antonio Pérez Rodríguez -
DNI
44014030B
(TCAT)

Firmado digitalmente por
Antonio Pérez Rodríguez - DNI
44014030B (TCAT)
Fecha: 2023.02.10
10:55:27 +01'00'

EL TRESORER

LAHOZ MONTERO JESUS -
DNI
37370713B
Fecha:
2023.02.07
08:34:41
+01'00'





L'entitat **BANCO BILBAO VIZCAYA ARGENTARIA, S.A.**

CERTIFICA

Que segons consta en els nostres registres comptables, el compte obert en aquesta entitat a nom de **INSTITUT DEL TEATRE** amb NIF **P5800024A**, que a continuació es relaciona, presentava a data **31 de desembre de 2022** un saldo **CREDITOR O DEUTOR DE BANCO BILBAO VIZCAYA ARGENTARIA, S.A.** segons el detall següent:

ES2901826036440201614738; 11.838,24 EUR (ONZE MIL VUIT-CENTS TRENTA-VUIT AMB VINT-I-QUATRE EUR)

I, perquè consti on calgui, a petició de la part interessada, s'expedeix aquest CERTIFICAT a MADRID, a 09 de gener de 2023.

BANCO BILBAO VIZCAYA ARGENTARIA, S.A.



Aquest document s'ha generat en format digital i s'ha signat electrònicament.

Si esteu consultant una còpia impresa del certificat, podeu comprovar-ne l'autenticitat contractant-lo amb la versió digital, on es pot comprovar la signatura al panell de signatures.

Subject: C=ES, O=BANCO BILBAO VIZCAYA ARGENTARIA S.A., OU=BUSINESS EXECUTION ENTERPRISE, OU=CLIENT SOLUTIONS SPAIN, OID.2.5.4.97=00
Emissor del certificat: CN=AC CAMERFIRMA FOR NATURAL PERSONS - 2016, O=AC CAMERFIRMA S.A., OID.2.5.4.97=0000F56415445532D41383237433323817
Número de sèrie: 0x593AF329D1CCA80A2
Fecha de Certificación (hora GMT): 2023.01.09 09:07:57.2
Moc:040_CA

Nº pàgina 1 de 1





CONCILIACIÓ BANCÀRIA COMPTE INGRESSOS MATRICULES

COMPTE: ES72/0182/6035/44/0201608920

	DATA	IMPORT	31/12/2022 SALDO
SALDO COMPTABLE A 31 DE DESEMBRE 2022			109.731,57
INGRESSOS PENDENTS DE COMPTABILITZAR			
DESPESES PENDENTS DE COMPTABILITZAR			
Comissions bancaries novembre 2022	30/11/2022	-56,64	109.674,93
Comissions bancaries desembre 2022	31/12/2022	-47,93	109.627,00
SALDO BANCARI A 31 DE DESEMBRE 2022			109.627,00
	Diferència conciliació	-104,57	

EL GERENT

Antonio Pérez Rodríguez -
DNI
44014030B
(TCAT)

Firmado digitalmente por
Antonio Pérez Rodríguez - DNI
44014030B (TCAT)
Fecha: 2023.02.10
10:55:27 +01'00'

EL TRESORER

LAHOZ
MONTERO JESUS
- 37376713B

Firmado digitalmente
por LAHOZ MONTERO
JESUS - 37376713B
Fecha: 2023.02.07
08:34:25 +01'00'





BBVA

L'Entitat **BANCO BILBAO VIZCAYA ARGENTARIA, S.A.**

CERTIFICA

Que segons consta en els nostres registres comptables, el compte obert en aquesta entitat a nom de **INSTITUT DEL TEATRE** amb NIF **P5800024A**, que a continuació es relaciona, presentava a data **31 de desembre de 2022** un saldo **CREDITOR O DEUTOR DE BANCO BILBAO VIZCAYA ARGENTARIA, S.A.** segons el detall següent:

ES7201826035440201608920: 109.627,00 EUR (CENT NOU MIL SIS-CENTS VINT-I-SET EUR)

I, perquè consti on calgui, a petició de la part interessada, s'expedeix aquest CERTIFICAT a MADRID, a 09 de gener de 2023.

BANCO BILBAO VIZCAYA ARGENTARIA, S.A.



Aquest document s'ha generat en format digital i s'ha signat electrònicament.

Si esteu consultant una còpia impresa del certificat, podeu comprovar-ne l'autenticitat contrastant-lo amb la versió digital, on es pot comprovar la signatura al panell de signatures.

Subject: C=ES, O=BANCO BILBAO VIZCAYA ARGENTARIA S.A., OU=BUSINESS EXECUTION ENTERPRISE, OU=CLIENT SOLUTIONS SPAIN, OID.2.5.4.97=60C
Emisor del certificado: CN=AC CAMERFIRMA FOR NATURAL PERSONS - 2016, O=AC CAMERFIRMA S.A., OID.2.5.4.97=0C0F56415443332D413832374333238J7,
Número de serie: 0x93AF329D1CCAA60A2
Fecha de Certificación (hora GMT): 2023.01.09 09:10:21 Z
Mtd:0498_CA

Nº página 1 de 1





CONCILIACIÓ BANCÀRIA COMpte MENJADOR CENTRE INTEGRAT

COMpte: ES16/0182/6035/41/0201607941

			31/12/2022
	DATA	IMPORT	SALDO
SALDO COMPTABLE A 31 DE DESEMBRE DE 2022			87.922,39
INGRESSOS PENDENTS DE COMPTABILITZAR			
DESPESES PENDENTS DE COMPTABILITZAR			
Comissions bancàries remesa càrrecs directes menjador novembre	07/12/2022	-0,49	87.012,00
Comissions bancàries remesa càrrecs directes menjador octubre	12/12/2022	-0,19	87.912,71
Comissions bancàries impegats c. directes menjador novembre	13/12/2022	-1,09	87.911,62
Comissions bancàries remesa càrrecs directes menjador desembre	30/12/2022	-0,49	87.902,13
SALDO BANCARI A 31 DE DESEMBRE 2022			87.902,13
	Diferència conciliació	-20,26	

EL GERENT

Antonio Pérez Rodríguez -
DNI
44014030B
(TCAT)

Firmado digitalmente por
Antonio Pérez Rodríguez - DNI
44014030B (TCAT)
Fecha: 2023.02.10
10:55:46 +01'00'

EL TRESORER

LAHOZ MONTERO JESUS
- 37376713B

Firmado digitalmente por LAHOZ MONTERO JESUS - 37376713B
Fecha: 2023.02.07
09:55:09 +01'00'





L'Entitat **BANCO BILBAO VIZCAYA ARGENTARIA, S.A.**

CERTIFICA

Que segons consta en els nostres registres comptables, el compte obert en aquesta entitat a nom de **INSTITUT DEL TEATRE** amb NIF **P5800024A**, que a continuació es relaciona, presentava a data **31 de desembre de 2022** un saldo **CREDITOR O DEUTOR DE BANCO BILBAO VIZCAYA ARGENTARIA, S.A.** segons el detall següent:

ES1601826035410201607941: 87.902,13 EUR (VUITANTA-SET MIL NOU-CENTS DOS AMB TRETZE EUR).

I, perquè consti on calgui, a petició de la part interessada, s'expedeix aquest CERTIFICAT a MADRID, a 09 de gener de 2023.

BANCO BILBAO VIZCAYA ARGENTARIA, S.A.



Aquest document s'ha generat en format digital i s'ha signat electrònicament.

Si esteu consultant una còpia impresa del certificat, podeu comprovar-ne l'autenticitat contrastant-lo amb la versió digital, on es pot comprovar la signatura al panel de signatures.

Subject: C=E8, O=BANCO BILBAO VIZCAYA ARGENTARIA S.A., OU=BUSINESS EXECUTION ENTERPRISE, OU=CLIENT SOLUTIONS SPAIN, OID.2.5.4.97=0C
Emissor del certificat: CN=AC CAMERFIRMA FOR NATURAL PERSONS - 2016, O=AC CAMERFIRMA S.A., OID.2.5.4.97=0C0F56415443532D41383237343123837.
Número de sèries: 0x592AF329D1C0AA60A2
Fecha de Certificación (hora GMT): 2023.01.09 09:07:00 Z.
Mod.0480_CA

Nº pàgina 1 de 1





CONCILIACIO BANCARIA COMPTE ERASMUS

COMPTE: ES07/0182/6035/40/0201607958

	31/12/22	
DATA	IMPORT	SALDO
SALDO COMPTABLE A 31 DE DESEMBRE DE 2022		97.944,40
INGRESSOS PENDENTS COMPTABILITZAR		
DESPESES PENDENTS DE COMPTABILITZAR		
SALDO BANCARI A 31 DE DESEMBRE DE 2022		97.944,40

EL GERENT

Antonic Pérez Rodríguez -
DNI 440140308
(TCAT)

Firmado digitalmente por Antonic Pérez Rodríguez - DNI 440140308 (TCAT) Fecha: 2023.02.19 10:56:07 +01'00'

EL TRESORER

LAHOZ MONTERO JESUS -
37376713B

Firmado digitalmente por LAHOZ MONTERO JESUS - 37376713B Fecha: 2023.02.07 08:35:45 +01'00'





L'Entitat BANCO BILBAO VIZCAYA ARGENTARIA, S.A.

CERTIFICA

Que segons consta en els nostres registres comptables, el compte obert en aquesta entitat a nom de **INSTITUT DEL TEATRE** amb NIF **P5600024A**, que a continuació es relaciona, presentava a data **31 de desembre de 2022** un saldo **CREDITOR O DEUTOR DE BANCO BILBAO VIZCAYA ARGENTARIA, S.A.** segons el detall següent:

ES0701826035400201607956: 97.944,40 EUR (NOVANTA-SET MIL NOU-CENTS QUARANTA-QUATRE AMB QUARANTA EUR)

I, perquè consti on calgui, a petició de la part interessada, s'expedeix aquest CERTIFICAT a MADRID, a 09 de gener de 2023.

BANCO BILBAO VIZCAYA ARGENTARIA, S.A.



Aquest document s'ha generat en format digital i s'ha signat electrònicament.

Si esteu consultant una còpia impresa del certificat, podeu comprovar-ne l'autenticitat contrastant-lo amb la versió digital, on es pot comprovar la signatura al panel de signatures.

Subject: C=ES, O=BANCO BILBAO VIZCAYA ARGENTARIA S.A., OU=BUSINESS EXECUTION ENTERPRISE, OU=CLIENT SOLUTIONS SPAIN, OID.2.5.4.97=#0C
Emisor del certificado: CN=AC CAMERFIRMA FOR NATURAL PERSONS - 2016, O=AC CAMERFIRMA S.A., OID.2.5.4.97=#0C0F5641544532D41383237343323817
Número de series: 0x593AF329D1CCAA60A2
Fecha de Certificación (hora GMT): 2023.01.09 09:06:12 Z
Mail: 0488_CA

Nº página 1 de 1





CONCILIACIÓ BANCARIA COMPTE BESTRETA BARCELONA

COMPTE: ES89/0182/6035/44/0201607644

	DATA	IMPORT	31/12/2022 SALDO
SALDO BANCARI A 31 DE DESEMBRE DE 2022			15.323,81
COBRAMENTS S/BÀNC, NO COMPTABILITZATS PER L'I.T.			
DESPESES PENDENTS DE JUSTIFICAR PER L'I.T.			
PAGAMENTS PENDENTS COMPTABILITZAR PER L'I.T.			
Comissions carregades cte. 644 nov-des BCF BCN	31/12/2022	4,20	15.328,01
Diners efectiu BCF BCN	31/12/2022	1.047,13	16.375,14
SALDO COMPTABLE A 31 DE DESEMBRE DE 2022			16.375,14
Diferència conciliació		1.051,33	

EL GERENT

Antonio Pérez Rodríguez -
DNI 44014030B
(TCAT)

Firmado digitalmente por
Antonio Pérez Rodríguez - DNI
44014030B (TCAT)
Fecha: 2023.02.13
21:57:20 +01'00'

EL TRESORER

LAHOZ MONTERO JESUS
- 37376713B

Firmado digitalmente
por LAHOZ MONTERO
JESUS - 37376713B
Fecha: 2023.02.10
11:55:20 +01'00'





L'Entitat **BANCO BILBAO VIZCAYA ARGENTARIA, S.A.**

CERTIFICA

Que segons consta en els nostres registres comptables, el compte obert en aquesta entitat a nom de **INSTITUT DEL TEATRE** amb NIF **P5800024A**, que a continuació es relaciona, presentava a data **31 de desembre de 2022** un saldo **CREDITOR O DEUTOR DE BANCO BILBAO VIZCAYA ARGENTARIA, S.A.** segons el detall següent:

ES8901826035440201607644: 15.323,81 EUR (QUINZE MIL TRES-CENTS VINT-I-TRES AMB VUITANTA-UN EUR)

I, perquè consti on calgui, a petició de la part interessada, s'expedeix aquest **CERTIFICAT** a **MADRID**, a **09 de gener de 2023**.

BANCO BILBAO VIZCAYA ARGENTARIA, S.A.



Aquest document s'ha generat en format digital i s'ha signat electrònicament.

Si esteu consultant una còpia impresa del certificat, podeu comprovar-ne l'autenticitat contrastant-lo amb la versió digital, on es pot comprovar la signatura al panel de signatures.

Subject: C=ES, O=BANCO BILBAO VIZCAYA ARGENTARIA S.A., OU=BUSINESS EXECUTION ENTERPRISE, OU=CLIENT SOLUTIONS SPAIN, OID.2.5.4.97=00C
Emissor del certificat: CN=AC CAMERFIRMA FOR NATURAL PERSONS - 2016, O=AC CAMERFIRMA S.A., OID.2.5.4.37=00C0F36415443532D413832373433323837,
Número de sèrie: 0x093AF325D1CCAA60A2
Folha de Certificació (hora GMT): 2023.01.09 09:12:50 Z
Mac:0498_CA

Nº página 1 de 1





CONCILIACIÓ BANCÀRIA COMPTA BESTRETA CENTRE VALLÉS

COMPTA: ES52/0182/6035/42/0201604140

31/12/2022

DATA IMPORT SALDO

SALDO BANCARI A 31 DE DESEMBRE DE 2022

2.565,67

INGRESSOS PENDENTS COMPTABILITZAR

PAGAMENTS I.T., NO COMPTABILITZATS PEL BANC

DESPESES PENDENTS DE JUSTIFICAR PER L'I.T.

PAGAMENTS PENDENTS COMPTABILITZAR PER L'I.T.

SALDO COMPTABLE A 31 DE DESEMBRE DE 2022

2.565,67

EL GERENT

Antonio Pérez Rodríguez -
DNI
44014030B
(TCAT)

Firmado digitalmente por
Antonio Pérez Rodríguez - DNI
44014030B (TCAT)
Fecha: 2023.02.13
21:57:35 +01'00'

EL TRESORER

LAHOZ
MONTERO JESUS
- 37376713B

Firmado digitalmente
por LAHOZ MONTERO
JESUS - 37376713B
Fecha: 2023.02.10
11:35:35 +01'00'





L'Entitat **BANCO BILBAO VIZCAYA ARGENTARIA, S.A.**

CERTIFICA

Que segons consta en els nostres registres comptables, el compte obert en aquesta entitat a nom de **INSTITUT DEL TEATRE** amb NIF **P5800024A**, que a continuació es relaciona, presentava a data **31 de desembre de 2022** un saldo **CREDITOR O DEUTOR DE BANCO BILBAO VIZCAYA ARGENTARIA, S.A.** segons el detall següent:

ES5201826035420201604140: 2.555,67 EUR (DOS MIL CINC-CENTS SEIXANTA-CINC AMB SEIXANTA-SET EUR)

I, perquè consti on calgui, a petició de la part interessada, s'expedeix aquest CERTIFICAT a MADRID, a 09 de gener de 2023.

BANCO BILBAO VIZCAYA ARGENTARIA, S.A.



Aquest document s'ha generat en format digital i s'ha signat electrònicament.

Si esteu consultant una còpia impresa del certificat, podeu comprovar-ne l'autenticitat contrastant-lo amb la versió digital, on es pot comprovar la signatura al panel de signatures.

Subject: C=ES, O=BANCO BILBAO VIZCAYA ARGENTARIA S.A., OU=BUSINESS EXECUTION ENTERPRISE, OU=CLIENT SOLUTIONS SPAIN, O=D.2.5.4.9740CC
Emisor del certificado: CN=AC CAMERFIRMA FOR NATURAL PERSONS - 2016, O=AC CAMERFIRMA S.A., O=D.2.5.4.9740CC, OU=00F56415445532D41383237343323857
Número de sèries: 0x393AF329D1CCA60A2
Fecha de Certificación (hora GMT): 2023.01.09 09:09:35 Z.
MADRIB_C_A

Nº página 1 de 1





CONCILIACIÓ BANCARIA COMPTE BESTRETA CENTRE OSONA

COMPTE: ES77/0182/6035/49/0201600728

			31/12/2022
	DATA	IMPORT	SALDO
SALDO BANCARI A 31 DE DESEMBRE DE 2022			998,80
INGRESSOS PENDENTS COMPTABILITZAR			
PAGAMENTS I.T., NO COMPTABILITZATS PEL BANC			
PAGAMENTS PENDENTS COMPTABILITZAR PER L'I.T.			
Comissions d'administració 15/11/22 a 15/12/22	16/12/2022	1,20	1.000,00
SALDO COMPTABLE A 31 DE DESEMBRE DE 2022			1.000,00
	Diferència conciliació	1,20	

EL GERENT

Antonio Pérez Rodríguez -
DNI 44014030B (TCAT)
Firmado digitalmente por Antonio Pérez Rodríguez - DNI 44014030B (TCAT) Fecha: 2023.02.13 21:58:11 +01'00'

EL TRESORER

LAHOZ MONTERO JESUS - 37376713B

Firmado digitalmente por LAHOZ MONTERO JESUS - 37376713B Fecha: 2023.02.10 11:35:48 +01'00'





L'Entitat **BANCO BILBAO VIZCAYA ARGENTARIA, S.A.**

CERTIFICA

Que segons consta en els nostres registres comptables, el compte obert en aquesta entitat a nom de **INSTITUT DEL TEATRE** amb NIF **P5800024A**, que a continuació es relaciona, presentava a data **31 de desembre de 2022** un saldo **CREDITOR O DEUTOR DE BANCO BILBAO VIZCAYA ARGENTARIA, S.A.** segons el detall següent:

ES7701826035490201600728: 998,80 EUR (NOU-CENTS NORANTA-VUIT AMB VUITANTA EUR).

I, perquè consti on calgui, a petició de la part interessada, s'expedeix aquest CERTIFICAT a MADRID, a 09 de gener de 2023.

BANCO BILBAO VIZCAYA ARGENTARIA, S.A.



Aquest document s'ha generat en format digital i s'ha signat electrònicament.

Si esteu consultant una còpia impresa del certifi cat, podeu comprovar-ne l'autenticitat contrastant-lo amb la versió digital, on es pot comprovar la signatura al panel de signatures.

Subject: C=ES, O=BANCO BILBAO VIZCAYA ARGENTARIA S.A., OU=BUSINESS EXECUTION ENTERPRISE, OU=CLIENT SOLUTIONS SPAIN, OID.2.5.4.97=800
Emissor del certifi cat: CN=AC CAMERFIRMA FOR NATURAL PERSONS - 2016, O=AC CAMERFIRMA S.A., OID.2.5.4.97=40C0F5641544532D41383237143323877
Número de servei: 0cd93AF329D1C0CA860A2
Fecha de Certifi cacin (hora GMT): 2023.01.09 09:11:13 Z
Mod: DMRE_CA

Nº pàgina 1 de 1





ANNEX 5. INFORME DE COMPLIMENT DELS TERMINIS DE PAGAMENT

Institut del Teatre
Exercici: 2022

Trimestre: Primer

Data obtenció: 25/10/2022 6:05:27PM

Pagaments realitzats en el Trimestre

Pagaments realitzats en el Trime	Període mitjà pagament (PMP) (dies)	Pagaments realitzats en el Trime			
		Dins període legal pagament		Fora període legal pagament	
		Nombre de pagaments	Importe total	Nombre de pagaments	Importe total
Despeses en Béns Corrents i Serveis	55,42	246	276.185,76	100	272.621,69
20- Arrendaments i Cànon	45,89	15	13.064,63	2	2.256,44
21- Reparació, Manteniment i conservació	53,41	19	22.931,31	8	8.712,62
22- Material, Subministrament i Uns altres	55,85	198	234.711,78	90	261.653,63
23- Indemnització per raó del servei	51,38	13	2.023,04	0	
24- Despesa de Publicacions	56,00	1	3.468,00	0	
26- Treballs realitzats per Institucions s.f. de lucre	0,00	0		0	
Inversions reals	50,05	12	117.955,62	10	50.342,58
Altres Pagaments realitzats per operacions comercials	58,19	14	9.183,00	6	6.627,00
Pendents d'aplicar a Pressupost	0,00	0		0	
TOTAL	54,24	272	403.327,38	116	329.491,27



Institut del Teatre
Exercici: 2022

Trimestre: Segundo

Data obtenció 25/10/2022 6:18:56PM

Pagaments realitzats en el Trimestre

Pagaments realitzats en el Trime	Període mitjà pagament (PMP) (dies)	Pagaments realitzats en el Trime			
		Dins període legal pagament		Fora període legal pagament	
		Nombre de pagaments	Importe total	Nombre de pagaments	Importe total
Dosposes en Béns Corrents i Serveis	40,47	366	736.083,82	46	69.563,32
20- Arrendaments i Cànon	41,30	16	30.495,62	1	1.936,00
21- Reparació, Manteniment i conservació	36,70	27	33.539,83	3	1.331,35
22- Material, Subministrament i Uns altres	40,58	294	667.850,92	38	65.060,20
23- Indemnització per raó del servei	47,92	28	3.469,45	4	1.235,77
24- Despesa de Publicacions	28,00	1	728,00	0	
26- Treballs realitzats per Institucions s.f. de lucre	0,00	0		0	
Inversions reals	52,68	15	198.416,06	6	32.676,74
Altres Pagaments realitzats per operacions comercials	34,48	11	5.773,90	0	
Pendents d'aplicar a Pressupost	0,00	0		0	
TOTAL	43,15	392	940.273,77	52	102.240,06



Institut del Teatre
Exercici: 2022

Trimestre: Tercer

Data obtenció 09/10/2022 2:10:54PM

Pagaments realitzats en el Trimestre

Pagaments realitzats en el Trime	Període mitjà pagament (PMP) (dies)	Pagaments realitzats en el Trime			
		Dins període legal pagament		Fora període legal pagament	
		Nombre de pagaments	Importe total	Nombre de pagaments	Importe total
Despeses en Béns Corrents i Serveis	48,28	218	502.703,84	101	191.238,52
20- Arrendaments i Cànon	38,18	13	42.870,85	3	6.514,30
21- Reparació, Manteniment i conservació	56,32	29	28.951,04	11	22.091,23
22- Material, Subministrament i Uns altres	48,26	165	428.481,04	72	159.543,91
23- Indemnització per raó del servei	66,15	11	2.400,91	15	3.089,08
24- Despesa de Publicacions	0,00	0		0	
26- Treballs realitzats per Institucions s.f. de lucre	0,00	0		0	
Inversions reals	37,52	20	48.095,04	5	12.088,67
Altres Pagaments realitzats per operacions comercials	63,93	3	5.245,12	5	5.817,50
Pendents d'aplicar a Pressupost	0,00	0		0	
TOTAL	47,66	241	556.044,00	111	209.144,69



Institut del Teatre
Exercici: 2022

Trimestre: Quart

Data obtenció 11/01/2023 1:16:52AM

Pagaments realitzats en el Trimestre

Pagaments realitzats en el Trime	Període mitjà pagament (PMP) (dies)	Pagaments realitzats en el Trime			
		Dins període legal pagament		Fora període legal pagament	
		Nombre de pagaments	Importe total	Nombre de pagaments	Importe total
Despeses en Béns Corrents i Servels	38,72	431	663.145,87	64	82.489,69
20- Arrendaments i Cànon	54,27	21	47.094,18	8	19.815,68
21- Reparació, Manteniment i conservació	42,52	58	62.307,55	7	10.385,87
22- Material, Subministrament i Uns altres	36,50	337	548.450,38	45	51.018,57
23- Indemnització per raó del servei	45,13	14	3.611,07	4	1.269,47
24- Despesa de Publicacions	30,00	1	1.682,69	0	
26- Treballs realitzats per Institucions s.f. de lucre	0,00	0		0	
Inversions reals	32,71	33	127.197,29	3	770,62
Altres Pagaments realitzats per operacions comercials	31,47	13	14.444,85	0	
Pendents d'aplicar a Pressupost	0,00	0		0	
TOTAL	37,74	477	804.788,01	67	83.260,21

ANNEX 6.- BALANÇ DE COMPROVACIÓ

Institut del Teatre

BALANÇ DE COMPROVACIÓ (MEMÒRIA)

Data obtenció 23/03/2023 14:19PM

Pag. 1

COMPTE	DESCRIPCIÓ	SALDO INICIAL		MOVIMIENTOS		SALDO FINAL	
		DEUTOR	CRÉDITOR	DEURE	HAVER	DEUTOR	CRÉDITOR
1011	Patrimoni rebut. Aportació de béns i drets.		15.580.953,52				15.580.953,52
1200	Resultats d'exercicis anteriors.	563.003,99		479.586,47		1.042.590,46	
1290	Resultat de l'exercici.	486.486,12			486.486,12		
1300	Subvencions per a finançament immobilitzat no financer i actius en estat de venda.		1.142.996,93				1.142.996,93
2030	Immobilitzacions intangibles. Propietat industrial i intel·lectual.	492.231,08		4.890,99		497.122,07	
2060	Immobilitzacions intangibles. Aplicacions informàtiques.	594.827,23		699,77		595.527,00	
2110	Immobilitzacions materials.Construccions.	33.072.175,43		220.092,31		33.292.267,74	
2130	Immobilitzacions materials.Béns del patrimoni històric.	920.321,55		4.200,00		924.521,55	
2140	Immobilitzacions materials.Maquinària i utilatge.	1.871.500,99		42.359,42	708,20	1.913.152,21	
2150	Immobilitzacions materials.Instal·lacions tècniques i altres instal·lacions.	102.678,90				102.678,90	
2160	Immobilitzacions materials.Mobiliari.	4.042.503,02		26.044,05	29.017,35	4.039.589,72	
2170	Immobilitzacions materials.Equips per a processos d'informació.	1.580.484,89		233.693,07	106.652,94	1.707.525,02	
2190	Immobilitzacions materials.Un altre immobilitzat material.	2.242.745,06		29.722,35	21.467,56	2.250.999,85	
2310	Construccions en curs. Immobilitzat material.			57.162,65	53.520,63	3.642,02	
2350	Instal·lacions tècniques i altres instal·lacions en muntatge.	10.428,14		83.592,26	94.020,40		
2640	Altres inversions financeres a llarg termini. Crèdits a llarg termini al personal.	9.885,37		26.232,34	14.740,08	21.377,63	
2803	Amortització acumulada de propietat industrial i intel·lectual.		388.254,02		16.735,73		404.989,75

Institut del Teatre

**BALANÇ DE COMPROVACIÓ
(MEMÒRIA)**

Data obtenció 23/03/2023 14:41:19PM

Pag. 2

COMPTE	DESCRIPCIÓ	SALDO INICIAL		MOVIMIENTOS		SALDO FINAL	
		DEUTOR	CREDITOR	DEURE	HAYER	DEUTOR	CREDITOR
2806	Amortització acumulada d'aplicacions informàtiques.		577.854,20		9.644,93		587.499,13
2811	Amortització acumulada de construccions.		21.031.333,53		824.603,92		21.855.937,45
2813	Amortització acumulada de béns del patrimoni històric.		1,34				1,34
2814	Amortització acumulada de maquinària i utilitatge.		1.529.662,42	409,92	51.006,23		1.580.268,73
2815	Amortització acumulada d'instal·lacions tècniques i altres instal·lacions.		102.678,90				102.678,90
2816	Amortització acumulada de mobiliari.		3.925.037,87	29.017,35	29.652,20		3.925.672,72
2817	Amortització acumulada d'equips per a processos d'informació.		1.476.736,92	106.279,33	96.623,83		1.467.081,42
2819	Amortització acumulada d'un altre immobilitzat material.		2.097.601,52	21.467,56	48.950,99		2.125.084,95
2993	Deterioració de valor per usdefruit cedit de béns del patrimoni històric.		2,00				2,00
4000	Creditors pressupostaris Operacions de gestió.			20.078.222,19	20.718.079,20		639.857,01
4001	Creditors pressupostaris Altres comptes a pagar.			42.743,20	42.743,20		
4003	Creditors pressupostaris Altres deutes.			566.613,15	571.069,18		4.456,03
4010	Creditors pressupostaris Operacions de gestió.		207.158,35	204.298,96			2.859,39
4013	Creditors pressupostaris Altres deutes.		19.980,71	19.980,71			
4100	Creditors no pressupostaris Creditors per IVA suportat.		785,49	10.176,48	11.815,08		2.424,09
4130	Acreeedores por operaciones aplicables a presupuesto en periodos posteriores		1.022.087,03	1.387.069,64	1.330.372,15		965.389,54
41310	Acreeedores por operaciones Pendientes de Aplicar a Presupuesto. Operación de Gestión		93.120,23	423.250,39	482.184,24		152.054,08

Institut del Teatre

**BALANÇ DE COMPROVACIÓ
(MEMÒRIA)**

Data obtenció 23/03/2023 11:41:19PM

Pag. 3

COMPTE	DESCRIPCIÓ	SALDO INICIAL		MOVIMIENTOS		SALDO FINAL	
		DEUTOR	CREDITOR	DEURE	HAYER	DEUTOR	CREDITOR
41313	Acreeedores por operaciones Pendientes de Aplicar a Presupuesto. Otras Deudas		25.882,85	37.122,19	16.768,85		5.529,51
4180	Creditors no pressupostaris. Operacions de gestió.			29.039,74	29.039,74		
4190	Creditors no pressupostaris. Altres creditors no pressupostaris.		67.591,95		10.984,11		78.576,06
4191	ALTRES CREDITORS NO PRESSUPOSTARIS		133,50	1.629,30	1.495,80		
4192	ALTRES CREDITORS NO PRESSUPOSTARIS			258,65	258,65		
4300	Deutors per drets reconeguts. Pressupost d'ingressos corrent. Operacions de gestió.			21.293.811,15	21.285.818,19	7.992,96	
4303	Deutors per drets reconeguts. Pressupost d'ingressos corrent. Altres inversions financeres.			17.895,48	17.895,48		
4310	Deutors per drets reconeguts. Pressupostos d'ingressos tancats. Operacions de gestió.	39.692,37			12.784,00	26.908,37	
4339	Drets anul·lats de pressupost corrent. Per devolució d'ingressos.				29.039,74		29.039,74
4370	Deutors pressupostaris. Devolució d'ingressos.			29.039,74		29.039,74	
4400	Deutors no pressupostaris. Deutors per IVA repercutit.	3.195,81		3.151,21	5.762,35	584,07	
4410	Deutors no pressupostaris. Deutors per ingressos reportats.	7.998,21				7.998,21	
4490	Altres deutors no pressupostaris.	3.333,26				3.333,26	
4491	ALTRES DEUTORS NO PRESSUPOSTARIS	229,50				229,50	
4700	Hisenda Pública, deutor per IVA.	514,52		3.017,41	514,52	3.017,41	
4720	IVA suportat.	2.866,83		11.678,81	10.674,49	3.871,15	
4750	Hisenda Pública, creditor per IVA.			2.204,13	2.204,13		

Institut del Teatre

**BALANÇ DE COMPROVACIÓ
(MEMÒRIA)**

Data obtenció 23/03/2023 1:41:10PM

Pag. 4

COMPTE	DESCRIPCIÓ	SALDO INICIAL		MOVIMIENTOS		SALDO FINAL	
		DEUTOR	CREDITOR	DEURE	HAVER	DEUTOR	CREDITOR
4751	Hisenda Pública, creditor per retencions practicades.		370.094,42	2.771.036,37	2.762.747,93		361.805,98
4760	Seguretat Social.		62.291,30	767.691,29	770.706,96		65.306,97
4761	SEGURETAT SOCIAL CREDITORA - ASSEGURANÇA ESCOLAR		3.241,54		576,80		3.818,34
4769	Altres organismes de Previsió Social, creditors.		3.031,00	14.676,00	11.645,00		
4770	IVA repercutit.		4.267,13	9.860,81	6.219,06		625,38
4850	Ajustos per periodificació.Ingressos anticipats a curt termini.		232.717,36		221.159,98		453.877,34
4900	Deterioració de valor de crèdits.Operacions de gestió.		29.870,45	29.870,45			
4901	Deterioració de valor de crèdits.Altres comptes a cobrar.				28.906,61		28.906,61
5440	Crèdits a curt termini al personal.	1.852,03		16.510,86	3.155,40	15.207,49	
5560	Moviments interns de tresoreria.			3.348.447,60	3.348.447,60		
5581	Provisions de fons per a bestretes de caixa fixa pendents de justificació.	17.674,48		97.485,41	95.551,08	19.608,81	
5585	Desllicaments per a la reposició de bestretes de caixa fixa pendents de pagament.			95.551,08	95.551,08		
5610	Fiances i dipòsits rebuts i constituïts a curt termini.Dipòsits rebuts a curt termini.		29.616,23	1.490,36	9.256,70		37.382,57
5660	Fiances i dipòsits rebuts i constituïts a curt termini.Dipòsits constituïts a curt termini.	400,00				400,00	
5710	Efectiu i actius líquids equivalents.Bancs i institucions de crèdit. Comptes operatius.	3.693.790,63		23.627.336,65	23.175.674,12	4.145.453,16	
5730	Efectiu i actius líquids equiv.Bancs i institucions de crèdit.Comptes restringits de recaud.	177.802,36		1.046.513,79	1.114.584,58	109.731,57	
5750	Efectiu i actius líquids equivalents.Bancs i institucions de crèdit. Pagaments a justificar.	12.000,00				12.000,00	

Institut del Teatre

**BALANÇ DE COMPROVACIÓ
(MEMÒRIA)**

Data obtenció 23/03/2023 14:10PM

Pag. 5

COMPTE	DESCRIPCIÓ	SALDO INICIAL		MOVIMIENTOS		SALDO FINAL	
		DEUTOR	CREDITOR	DEURE	HAYER	DEUTOR	CREDITOR
5751	Efectiu i actius líquids equivalents.Bancs i institucions de crèdit. Bestretes de caixa fixa.	74.300,94		95.687,35	97.622,94	72.365,35	
6200	Serveis exteriors.Despeses en recerca i desenvolupament.			1.519,03		1.519,03	
6210	Serveis exteriors.Arrendaments i cànon.			159.020,32		159.020,32	
6220	Serveis exteriors.Reparacions i conservació.			184.913,34		184.913,34	
6230	Serveis exteriors.Serveis de professionals independents.			807.712,22		807.712,22	
6240	Serveis exteriors.Transports.			22.160,35		22.160,35	
6250	Serveis exteriors.Cosines d'assegurances.			17.736,07		17.736,07	
6270	Serveis exteriors.Publicitat, propaganda i relacions públiques.			12.552,89		12.552,89	
6280	Serveis exteriors.Subministraments.			1.056.751,50		1.056.751,50	
6290	Serveis exteriors.Comunicacions i altres serveis.			1.277.020,00		1.277.020,00	
6300	Tributs de caràcter local.			3.918,07		3.918,07	
6400	Despeses de personal i prestacions socials.Sous i salaris.			14.323.521,14	1.387.069,64	12.936.451,50	
6420	Despeses de personal i prestacions socials.Cotitzacions socials a càrrec de l'ocupador.			3.662.317,16		3.662.317,16	
6440	Despeses de personal i prestacions socials.Altres despeses socials.			321.924,10		321.924,10	
6501	Transferències. A la resta d'entitats.			208.974,13		208.974,13	
6511	Subvencions. A la resta d'entitats.			54.244,53		54.244,53	
6710	Pèrdues procedents de l'immobilitzat material.			671,89		671,89	

Institut del Teatre

**BALANÇ DE COMPROVACIÓ
(MEMÒRIA)**

Data obtenció 23/03/2023 1:41:19PM

Pag. 6

COMPTE	DESCRIPCIÓ	SALDO INICIAL		MOVIMIENTOS		SALDO FINAL	
		DEUTOR	CREDITOR	DEURE	HAVER	DEUTOR	CREDITOR
6803	Amortització de propietat industrial i intel·lectual.			16.735,73		16.735,73	
6806	Amortització d'aplicacions informàtiques.			9.644,93		9.644,93	
6811	Amortització de construccions.			824.603,92		824.603,92	
6814	Amortització de maquinària i utilitatge.			51.006,23		51.006,23	
6816	Amortització de mobiliari.			20.652,20		20.652,20	
6817	Amortització d'equips per a processos d'informació.			96.023,83		96.023,83	
6819	Amortització d'un altre immobilitzat material.			48.950,99		48.950,99	
6983	Pèrdues per deterioració de crèdits a altres entitats.			28.906,61		28.906,61	
7400	Taxes per prestació de serveis o realització d'activitats.			240.331,48	968.910,74		728.579,26
7410	Preus públics per prestació de serveis o realització d'activitats.			1.750,47	180.870,33		179.119,86
7420	Taxes per utilització privativa o aprofitament especial del domini públic.			422,90	8.738,26		8.315,36
7500	Transferències de l'entitat o entitats propietàries.				20.065.687,35		20.065.687,35
7501	Transferències de la resta d'entitats.			7.694,87	52.327,20		44.632,33
75300	Subv. financ. del immovil. no financ. en l'exercici per amortiz. de l'entitat o entitats propiet.				116.055,98		116.055,98
75301	Subvenc. per la financ. del immoviliz. no financ. de l'exercici per amortiz. de la resta d'entitats.				208,26		208,26
7750	Reintegraments.				9.277,21		9.277,21
7770	D'actius no corrents, de gestió ordinària i excepcionals. Altres ingressos.				8.000,06		8.000,06



Institut del Teatre

**BALANÇ DE COMPROVACIÓ
(MEMÒRIA)**

Data obtenció 23/03/2023 11:41:19PM

Pag. 7

COMPTE	DESCRIPCIÓ	SALDO INICIAL		MOVIMIENTOS		SALDO FINAL	
		DEUTOR	CREDITOR	DEURE	HAYER	DEUTOR	CREDITOR
7983	Reversió de la deterioració de crèdits a altres entitats.				29.870,45		29.870,45
8400	Imput. subv. financ. de immovil. no financ. i d'actius en venda de l'entitat o entitats propiet.			116.055,98		116.055,98	
8401	Imputació subv. financ. immobilitzat no financer i d'actius en venda De la resta d'entitats.			208,26		208,26	
9401	Ingr. subvenc. financ. immobilitzat no financer i d'actius en venda De la resta d'entitats.				4.200,00		4.200,00
	TOTAL	50.024.982,71	50.024.982,71	101.036.355,53	101.036.355,53	72.799.011,60	72.799.011,60



Metadades del document

Núm. expedient	2023/0035043
Tipus documental	Informe
Títol	Opinió auditoria ccaa + CCAA 2022, I. Teatre
Codi classificació	F0301SE06 - Fiscalització interna ordinari

Signatures

Signatari		Acte	Data acte
José Manuel Munté Baldirà (TCAT)	Responsable directiu Servei Promotor	Signa	20/07/2023 09:24
Josep Abella Albiñana (SIG)	Intervenció General	Signa	20/07/2023 09:48

Validació Electrònica del document

Codi (CSV)	Adreça de validació	QR
6b8daf33f0642d800e8f	https://seuelectronica.diba.cat	